

Vysočina

magazín
III. ROČNÍK

CESTOVATELSKÉ TIPY PO NEJKRÁSNEJŠÍCH MÍSTECH VYSOČINY

www.lookatit.cz

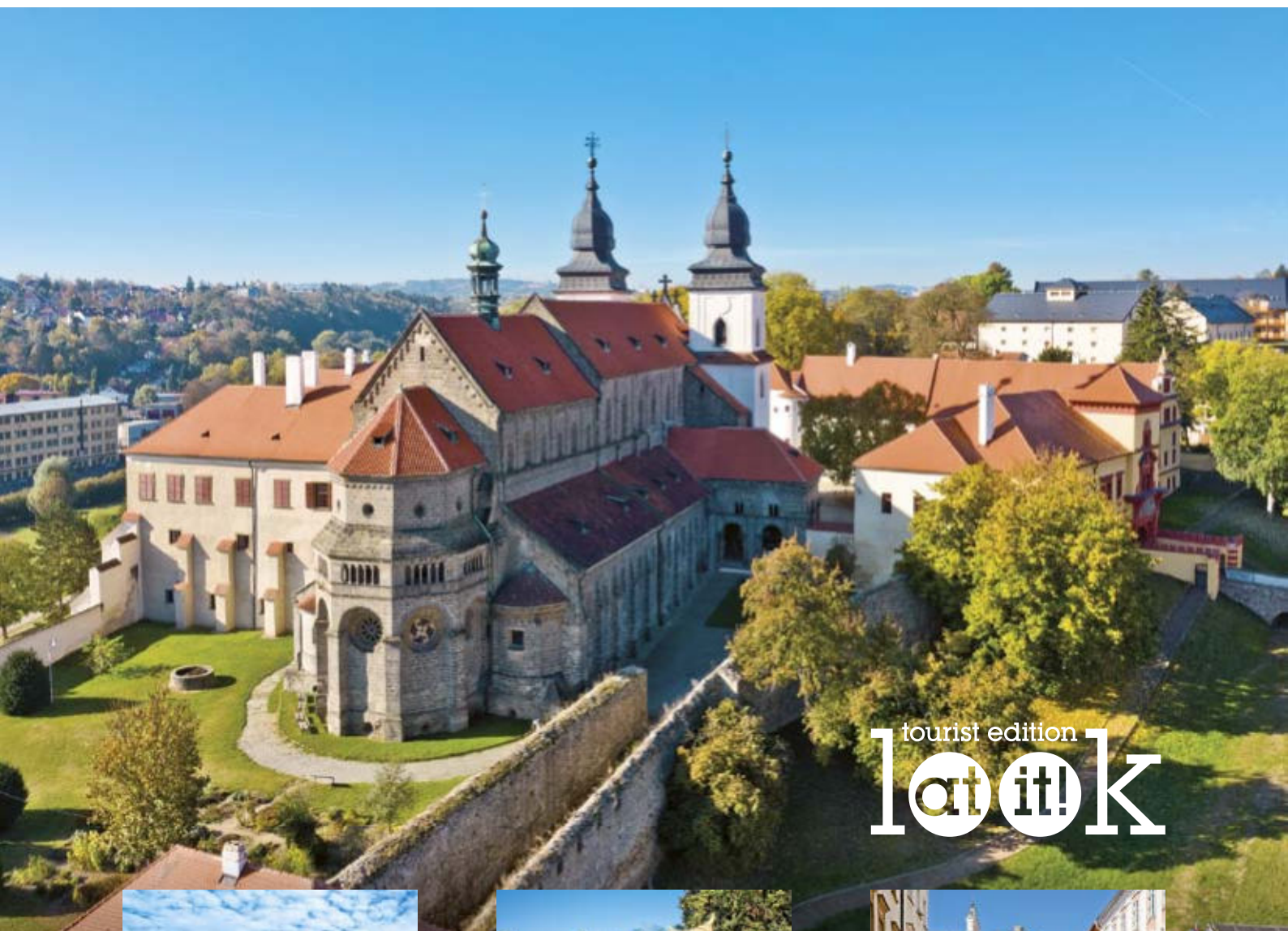

tourist edition
lookatit!



Želiv a Santini

Klášterní komplex v Želivě svědčí o dynamice a vznešenosti baroka



Sochy Michala Olšiaka

Žďárské vrchy zdobí i jedinečné sochy Michala Olšiaka



Jihlava – Brána Matky Boží

Bránou Matky Boží vstoupíte do krajského města Vysočiny – Jihlavy



- Pelhřimovsko
- Havlíčkovobrodsko
- Žďársko
- Třebíčsko
- Jihlavsko

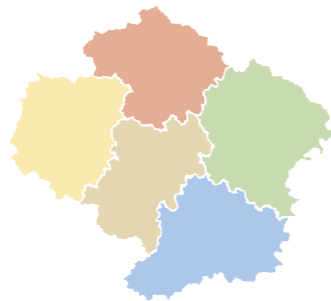

Magazín Vysocina

Potřebujeme více úniků za zážitky, poznáváním a odpočinkem



Přestože poslední roky žijeme v neustálém tlaku vnějších okolností, tak se ukazuje, že o to víc potřebujeme úniků za zážitky, poznáváním a odpočinkem. Hledáme zajímavé tipy a doporučení, kam cestovat. Právě proto je tu nové vydání turistických regionálních magazínů „Look at it!“ pro rok 2022. Doufáme s týmem, který na sedmém vydání spolupracoval, že se dílo opět podařilo a každý z vás si v nových titulech najde něco zajímavého. Něco, co vás bude motivovat a bude dobrým tipem pro vaši dovolenou i výlet. Každé vydání připravujeme skoro celý rok. Vybíráme témata, místa i roční období na focení, zajímavé osobnosti. Moc nás těší, že se vám magazíny stále líbí, že oceňujete grafické zpracování i poutavé fotografie. Děkujeme za všechny vaše pozitivní reakce i inspirativní poznámky. Děkujeme také všem partnerům magazínů, díky nimž můžeme takto rozsáhlý projekt realizovat. Dovolím si také upozornit na naši novou, tematickou řadu magazínů „Dovolená s nápadem“. Impulzem pro tuto edici bylo přibývající množství dotazů zaměřených na konkrétní cestovatelskou aktivitu např. cykloturistiky či cestování s dětmi přesahující regionální rozměr. V nové řadě dosud vyšlo pět titulů, tři z nich jsou cykloturistické (např. po Moravě nebo v Rakousku) a dva jsou zaměřené na děti. V tomto roce ještě vyjdou dva tituly, které potěší milovníky zahrad, parků a zajímavých galerií či kaváren ve střední Evropě. Více se dozvíte na www.dovolenasnapadem.cz.

Příjemné čtení, bezpečné a pohodové cestování přeje

Ivan Marek,
vydavatel turistické edice Look at it!
www.lookatit.cz



Magazíny Look at it! pro rok 2022



Nejnovějším titulem agentury m-ARK je stostránkový magazín **Zážitkové rakouské cyklotrasy** v nové turistické edici **Dovolená s nápadem**.

Obsah

- 5 **Vysočina letos slaví výročí** – úvodní slovo Mgr. Romana Fabeše, náměstka hejtmana Kraje Vysočina
- 7 Rozhovor s osobností – **Stanislav Bernard**
- 10 **Jihlava** – velká pozvánka do hlavního města Vysočiny
- 19 **Příseka** – zámek a muzeum autíček
- 20 **Na Vysočině budete s dětmi jako doma**
- 25 **Brtnice** – Brtnická stezka a místní Hradčany
- 26 **Třešť** – Vánoce i v létě
- 27 **Roštejn** – hrad uprostřed Jihlavských vrchů
- 28 **Telč** – renesanční perla, Geopark Vysočina
- 31 **Dačice** – město na Moravské Dyji
- 32 **Jemnice a Police** – historie i relax
- 34 **Moravské Budějovice** – město s geologickou raritou
- 36 **Za barokem na Vysočinu**
- 38 **Jaroměřice nad Rokytou** – unikátní zámecký komplex a přírodní park
- 39 **Třebíč** – město s historií a českými unikáty
- 44 **Velké Meziříčí** – mosty, památky a přírodní zajímavosti
- 48 **Bystřice nad Pernštejnem** – centrum Zubří země
- 52 **Vysočina zvedá hladinu adrenalinu v krvi**
- 55 **Jimramov** – přírodní krásy a technické památky
- 56 **Santini, velkolepé dědictví**
- 60 **Sklářské řemeslo je na Vysočině doma**
- 62 **Hamry nad Sázavou** a Šlakhram, přívětivé město **Svratka**
- 64 **Hlinsko** – Muzeum v přírodě Vysočina
- 66 **Ždírec nad Doubravou a okolí** – cyklo i pěší stezky, rybníky a zámek
- 68 **Chotěboř – v podhůří Železných hor, Vepříkov** a unikátní stodola
- 69 **Havlíčkův Brod** – historie, kultura, ale i střed Evropy
- 71 **Okrouhlice** – na výšlap, v létě k vodě a v zimě na běžky
- 72 **Pohled'** – Michalův statek, Národní památník odposlechu
- 74 **Světlá nad Sázavou** – pozvánka do zámeckého parku
- 76 **Herálec** – čistá příroda Vysočiny i zámek s anglickým parkem
- 79 **Humpolec** – brána na Vysočinu
- 82 **Želiv** – premonstrátský klášter
- 84 **Pelhřimovsko** – kopcovitá příroda, příběhy vody, poutavá historie
- 87 **Žirovnice** – perletové město
- 88 **Počátky** – čisté prameny, aleje, letohrádek a Svatá Kateřina
- 92 **Ochutnej Vysočinu**



16



28



60



64



92



Mgr. Roman Fabeš

náměstek hejtmana Kraje Vysočina pro oblast kultury, památkové péče, cestovního ruchu a mezinárodních vztahů

Vysočina letos slaví výročí

Vysočina je cílem rodin s dětmi, aktivních turistů vyhledávajících adrenalinové zážitky i gastroturistů, kteří se chtějí nechat hýčkat dobrým jídlem, pitím a přitom objevovat krásy kolem. Míří sem i obdivovatelé památek, jedinečné architektury i ti, kdož hledají klid a pohodu.

Našli si turisté Vysočinu i v době, která cestovnímu ruchu zrovna moc nepřála?

Ano, jsme za to velice rádi. V roce 2021 dokonce vzrostla návštěvnost Vysočiny nejvíc ze všech krajů ve srovnání s rokem předchozím, což je pro nás pozitivní zpráva. Byť číslo návštěvnosti samozřejmě nedosahuje hodnoty před pandemií, i tak je vidět, že Vysočina má co nabídnout a je schopná obstát i v nelehké situaci.

V čem vidíte turistický potenciál Vysočiny?

Předpokládám, že lidé v dnešní době víc než kdy dřív hledají klid a pohodu. A venkovská, domácká Vysočina přesně tohle naplňuje měrou vrchovatou. Nejsou tady turisticky přexponovaná místa a přitom nabídka kulturních i přírodních památek je jedinečná.

Všichni máme rádi dobré jídlo a pití, a pokud je spojené se zajímavým zážitkem, tím líp. Třeba v želivském klášteře si můžete uvařit vlastní pivo, na rodinné farmě v Tasově si vyzkoušíte práci hospodáře, dřevorubce, pekaře, sýraře, v židovské čtvrti v Třebíči ochutnáte košer produkty, v Bohuslavicích si zase dopřejete tradiční českou kuchyni spojenou s degustací v palírně nebo se vydáte po stopách Jaroslava Haška v Lipnici nad Sázavou a občerstvíte se v hospodě U České koruny, kde psal Švejka.

Své tady najdou i rodiny s dětmi. Máme pro ně seznam víc než sedmdesáti míst, kam se vydat za zábavou, pohybem, zvířátky, poznáním, tvořením, technikou či za pohádkou. Pro milovníky koní jsou tady desítky jezdeckých stanic, kde jim půjčí koně, nabídnou jezdecký výcvik nebo jen svezení v sedle či kočáře. Máme tady víc než 860 kilometrů hipostepek a jsme prvním krajem v ČR, který je má zanesené na Mapy.cz.

Lidé teď častěji míří do přírody. Která místa Vysočiny přirostla k srdci vám?

Vzhledem k tomu, že žiji v Telči, tak samozřejmě nabídnu procházku alejí Lipky a dál po nově zbudované stezce krásnou krajinou Geoparku Vysočina s rybníky a rašeliníšti přes Míchovu skálu až na Javořici nebo na nádherně opravený a zajímavými multimediálními expozicemi oživený hrad Roštejn. Ale mám rád i údolí řeky Jihlavy, skalní výstupy Žďárských vrchů či údolí řeky Sázavy. Kombinace pěší turistiky s kolem a třeba i lodí nabízí skvělé zážitky. Krásně je ve všech koutech naší Vysočiny.

Jaké výlety byste navrhl návštěvníkům, kteří by chtěli aktivní dovolenou prožít i v sedle kola?

Aktivní dovolená má být pestrá a taková přesně je nabídka Vysočiny pro ty, kteří preferují kolo jako prostředek k poznávání, rekreaci a sportovnímu vyžití. Cykloturisté mohou Vysočinu objevovat prostřednictvím téměř 2500 km značených cyklotras. Tipy na výlety na kole najdete na webu vysocina.eu nebo v mobilní aplikaci Průvodce Vysočinou. Přibývají i cyklostezky, které nabízejí možnost vyžití třeba i pro vyznavače in-line bruslení. Mezi vhodné a vyhledávané lokality patří 10 km dráží cyklostezky Přibyslav – Sázava, novou lokalitou je 3,5 km dlouhý okruh Záměš – Bažantnice u Třebíče a oblíbená je také 3 km dlouhá cyklostezka Lipky u Telče. V této lokalitě vznikl i menší singletrailový areál, kde si rodina může zpestřit svůj výlet na kolech. Ti odvážnější mohou navštívit dnes moderní pumptracky, které vznikají ve volnočasových areálech nebo poblíž cyklotras také na Vysočině. Velký pumptrack a současně singletracky si užijete v rámci Vysočina Arény v Novém Městě na Moravě. Jihlavský oblíbený volnočasový areál Český mlýn nabízí mimo in-line okruhu i jeden z největších pumptracků v republice a nový atraktivní pumptrack je také v blízkosti posázavské cyklotrasy v Havlíčkově Brodě.

Na co se mohou návštěvníci Vysočiny těšit v nadcházející sezóně?

Rok 2022 na Vysočině bude ve znamení významných výročí. Zámek a historické jádro Telče oslaví 30 let od zapsání na Seznam světového dědictví UNESCO. K tomuto výročí se bude konat řada tradičních akcí. Třeba i Prázdniny v Telči mají své výročí, letos se uskuteční již 40. ročník. A i přesto že stále probíhá oprava telčského zámku, některé jeho části přístupné budou. Další vysočinskou památku UNESCO, poutní kostel sv. Jana Nepomuckého na Zelené hoře, čeká oslava 300. výročí vysvěcení. Stavbu podle projektu významného barokního architekta Santiniho představíme turistům po čerstvé opravě. Mimoto jim nabídneme i putování po dalších Santiniho stavbách na Vysočině. Možná budou překvapení, kolik jich tu je. Rok 2022 je také Mezinárodním rokem skla. A Vysočina, coby důležitá sklářská oblast, se ke sklářskému řemeslu hrdě hlásí. Kraj podpoří významnou sklářskou akci ve Světle nad Sázavou, a to Mezinárodní sympozium broušení skla. Úžasná díla z něj pak zájemci uvidí na putovní výstavě krajem, během letních prázdnin například přímo v budově Krajského úřadu v Jihlavě, v září a říjnu v Horácké galerii v Novém Městě na Moravě a od listopadu 2022 do ledna 2023 také na Akademii ve Světle nad Sázavou.

Vydal: m-ARK Marketing a reklama s.r.o., Železniční 4, 779 00 Olomouc.

Koncepce: Ivan Marek; redakce: Jolana Juříčková, texty: Monika Brothánková, partneři projektu.

Foto: m-ARK, archiv partnerů, art director: Tomáš Burda; grafik: Tereza Svobodová, internet: www.lookatit.tips, facebook: Magazíny Look At It, instagram: lookatit.tips, www.m-ark.cz; e-mail: magazin@m-ark.cz; tisk: Walstead Moraviapress, s.r.o., Břeclav.

Rok vydání: 2022.

Foto na titulní straně: město Třebíč.

Přijměte pozvání na Vysočinu. Do kraje s velkým přírodním bohatstvím, čistým ovzduším, plného kopců, údolí, řek i historických památek, s bezpočtem míst, kde načerpáte energii a nové zážitky.

Dokonalá Vysočina



Foto: archiv Pivovaru Bernard

Stanislav Bernard

Stanislav Bernard, český podnikatel v oblasti pivovarnictví, se narodil v Opavě. Dlouho už ale žije a pracuje v Humpolci, kde je navíc už páté volební období v řadě městským zastupitelem. Roku 1993 zakládal Český svaz malých nezávislých pivovarů a do roku 1999 působil jako jeho prezident. S manželkou Helenou mají dvě dnes už dospělé děti.

Na začátku byl váš sen o pivovaru, který bude vařit poctivé české pivo. Dnes je značka Bernard známá nejen v Česku, ale i v zahraničí a postupně se stala pojmem. Jak vzpomínáte na začátky a jak trnitá byla cesta k úspěchu?

Přijde mi neuvěřitelné, že je to třicet let. Mám pocit, že to bylo docela nedávno. Přirozeně člověk raději vzpomíná na ty hezčí věci, ale někdy si připomenu i ty náročnější chvíle, protože jsme dokázali překonat velké překážky. V roce 1991 jsme se společníky Josefem Vávrou a Rudolfem Šmejkalem koupili pivovar, který byl technologicky po smrti, pivo mělo mizernou pověst... Tahle ruina měla zůstatkovou hodnotou devět milionů, ale nám se „podařilo“ ji vydražit za 52,5 milionu korun. Měli jsme úvěr na šest let s desetiprocentním úrokem. První dekáda byla čistým bojem o přežití. Zpočátku, hlavně v zimě, se mi stávalo, že jsem se nad ránem probudil a nevěděl jsem, jestli někdo přijede pro pivo. Na druhou stranu jsme na velké obavy

Pokračování rozhovoru na str. 8

Přehrada Vír, foto: m-ARK



Pivní pálenka Bernard Se společníkem Josefem Vávrou

Pokračování ze str. 7

ani neměli čas. Bylo tolik práce a starostí, zároveň chodil nápad za nápadem, že jsme byli zaměstnaní úplně jinými věcmi než strachem. Každý úspěch, větší i menší, nám dával ještě větší chuť do práce. A stihli jsme se u toho i bavit, cestovat, být s rodinami. Byl to boj, riziko, ale také doba úžasné svobody a moře nápadů.

Když se ohlédnete za celým obdobím práce v humpoleckém pivovaru, na co jste opravdu pyšní?

Povedlo se mnoho věcí. Ta někdejší ruína je dnes moderní pivovar a dál ho vylepšujeme. Máme opravdu dobrou, oblíbenou a vysoce oceňovanou piva, která vaříme z nejlepších možných surovin, které si skoro všechny zajišťujeme vlastními silami. Podařilo se nám vybudovat silnou a originální značku, dodnes mám radost z toho, jaké se nám dařilo a daří dělat reklamní kampaně, které lidi oslovují a zapisují se jim do paměti, jsou nadčasové. Čeho si ale vážím opravdu nejvíc, jsou lidé v pivovaru. A pěkných vztahů, které mezi sebou máme. Platí to i pro zákazníky a naše obchodní partnery. S mnohými spolupracujeme skutečně dlouho.

S vašimi začátky je spojená záchrana a následný rozvoj minipivovarů. I přes aktuálně nepříznivou situaci jsme první na světě v počtu minipivovarů na počet obyvatel. Navíc v posledních letech si získaly velkou oblibu. Věříte, že mají budoucnost, například i z pohledu gastroturistiky?

Potenciál minipivovarů pro turistiku je nepochybný. Za dobrým pivem se jezdí, pověst pivovaru dělá jméno i svému městu nebo obci. Ale smysl minipivo-

varů cítím ještě o něco širší. V mnoha případech se kolem pivovaru vytvoří komunita, lidé se schází, poznávají, baví se spolu. V době, která nás chytá do sociálních sítí a zavírá do bublin, je to velmi důležité. Je v tom i kus patriotismu, kdy jsou lidé pyšní na to, že mají ve svém bydlišti vlastní pivo. A to v dalším sledu může mít pozitivní dopad právě i na turistiku, do pivovaru s dobrou hospodou, pivem a atmosférou lidé rádi přijedou i z dálky.

Jedním z vašich nápadů bylo vyrobit pálenku. Můžete přiblížit, jak tato myšlenka vznikla a jak se uchytila?

Myšlenku na pivní pálenku jsem měl v hlavě už dlouho. Našli jsme skvělého odborníka, mistra Jiřího Syrovátku, který ve svém biolihovaru Zámecké sady v Chrámčích dělá exkluzivní ovocné pálenky. Přivezli jsme mu několik sudů piva a on hledal, zkoušel, ladil. Podařilo se mu přivést na svět opravdu unikátní, skvěle čistý, silný ale jemný nápoj s příjemnou sladovou chutí a vůní. Tak jsme mu našeho ležáku zavezli celý kamion (smích). Pálenka se uchytila velmi dobře, objevili ji zákazníci i odborníci. Získala vysoká ocenění na mezinárodních soutěžích. A dokonce se stala předmětem aukcí, k našemu milému překvapení se prodává i za desetinásobek původní prodejní ceny. Pálenka má ještě jednu vlastnost. Krásně dozrává, už po několika měsících je znatelný rozdíl, získává na jemnosti a hebkosti. Část letošního, už třetího ročníku pálenky, máme uloženu v sudech z amerického dubu a necháme ji zrát. Jsem na to velmi zvědavý.

Na jaře loňského roku vznikl emotivní spot „Svět se zbláznil, držme se“. Proč vznikl a jaké je jeho poselství?

S nápadem přišel herec Jiří Mádl. Námět jsme od něj měli už dříve, ale to jsme ještě přemýšleli o tom, že chceme lidi v naší reklamě rozesmát. Pak se ale nálada začala měnit a začal v nás silně klíčit pocit, že chceme do světa vyslat něco jiného. Podporu, pěkné gesto, pohlazení, objetí, blízkost, úsměv, pochopení. V situaci, když už jsme asi všichni byli unavení a otrávení všemi omezeními, Jirkův nápad „zaklapnul“. Bylo to přesně to, co jsme chtěli lidem sdělit. My jsme tomu poselství věřili a vyslaná energie se nám mnohokrát vrátila. Dostali jsme stovky a stovky reakcí na sítích, v mailech, telefonátech, v osobním kontaktu. Byly to reakce často velmi osobní, až intimní, kdy se nám lidé svěřili, jak jim někdo chybí, že mají někoho v nemocnici, nebo dokonce že o někoho přišli.

Právě marketingová komunikace je vám nejbliže a v pivovaru se jí zabýváte i poté, co jste předal generální řízení spoludávajícímu Josefu Vávrou. Jakým způsobem do tvorby reklamy vstupujete vy sám a kolik nápadů pochází od vašich pracovníků?

S oblibou říkám, že žádný nápad není blbý. Blbý je pouze ten nevslovený. Zdánlivě slabý nápad jednoho člověka může vyrůst v hlavě někoho jiného nebo rozkvetne při diskusi. Někdy stačí vyslat myšlenku a kolegové ji uskuteční, někdy s ní přijdou oni nebo přijde dobrý nápad zvenčí, třeba jako ten od Jiřího Mádl. Pro zmíněný spot jsme změnili i náš letitý slogan Svět se zbláznil, držte se. Dostal úplně jiný rozměr, když jsme

vyměnili jediné písmenko a vzniklo Svět se zbláznil, držme se. Nápad vyslovil jeden z kolegů při běžné poradě.

Když jsme u vašich názorů a přesvědčení. Můžete vysvětlit, proč si lidé pivo Bernard nekoupi v plechovce ani v PET lahvi?

Pivo do plastu nepatří, pro tak skvělý nápoj je to nedůstojné balení. Další hledisko je ekologické. Vyjádřili jsme se k tomu už v minulosti kampaní „Dnes z PETky, zítra z tašky“ a „Doba plastová“. Stejně tak nebalíme pivo do plechovek. Nechceme podporovat drancování přírody, kdy se za ohromných nákladů a negativních ekologických dopadů na jednom konci světa vytěží bauxit, vyrobí hliník, převezte přes půl zeměkoule sem, aby se tu do plechovky jedinkrát stočilo pivo a pak se tento de facto donekonečna recyklovatelný materiál nenávratně vyhodil. Současná situace nasvědčuje tomu, že je třeba rozšířit systém zálohovaných vratných obalů minimálně o ty plechovky. A je třeba zlepšit recyklaci hliníku, která je zatím pouze asi čtvrtinová.

Když nepracujete, jak trávíte volný čas? Co vás v současné době naplňuje?

Od jara do podzimu rádi jezdíme na kolech, zajdu i na tenis. V zimě kolo vyměním za běžky, jezdíme třeba na Šumavu. Pravidelně, denně, praktikuji čchi-kung. A pochopitelně rád poklábosím s přáteli, zajdu na pivo. Mimočodem, česká hospoda je fenomén, je to důležité místo pro duševní zdraví národa. Lidé se tam povídají, uvolní frustrace, pobaví, zasmějí, chlapi tu lehce vyřeší největší světové problémy (smích).

V roce 2019 jste s manželkou putovali měsíc pěšky Českem. Co vás k tomu vedlo, co jste viděli a zažili?

Prošli jsme Českou Kanadu, Třeboňsko, Novohradské hory, Lipno, prošli



Jaké místo máte v okolí Humpolce nejráději a kam byste návštěvníky Vysočiny pozval?

Krásných míst je tu opravdu hodně, určitě nevyberu jedno jediné. Na kole mám projeté celé širší okolí, na procházky chodíme samozřejmě kolem Humpolce, do Plačkova k rybníku, k dubu u Brandsoudova, krásná vycházka je údolím k vodní elektrárně Sedlice a nádrži Želivka, krásná je Lipnice... Mohl bych dlouho pokračovat. Je tu opravdu hezky. Některá místa se líbí hned, nenápadně kouzlo jiných odhalíte až později.

Plánujete letos v létě otevřít nové návštěvnické centrum? Nezbrzdila vás koronavirová pandemie, platí termín a na co se mohou nejen milovníci piva těšit?

Návštěvnické centrum

jste chtěli otevřít už loni u příležitosti třicátin pivovaru. Ano, investici jsme s ohledem na nejistou situaci v době protiepidemických opatření zpomalili, počkali jsme na uklidnění. Rozhodli jsme se, že návštěvnické centrum otevřeme letos v květnu do zkušební-provozu.

Je to místo, kde k sobě budeme mít blízko, lidé k nám, my k lidem. Odtud budou vycházet prohlídky, návštěvníci se dostanou až do srdce pivovaru, ucítí vůně a chuť surovin, poznají na vlastní kůži teplo varny i chlad sklepů, potkají se s lidmi, kteří pivo vyrábí, hodně se toho o nás a pivu dozvědí. A úplně čerstvé pivo zde také ochutnají. Příběh pivovaru máme zpracovaný do nového filmu, který budeme promítat v kinosále, který je součástí centra. Připravili jsme atraktivní expozici s 3D modelem pivovaru. V nejvyšších dvou patrech budovy je pivnice, kde se bude podávat pivo dodané přímo z pivovaru a jídla ze surovin převážně od lokálních dodavatelů.

Připraveno je zázemí pro školení, porady, besedy, oslavy, promítání apod. Centrum nebude sloužit jen pivovaru, může být místem pro setkávání, poznání nebo kulturní akce. Kolem našeho pivovarského komína jsme postavili rozhlednu, z ochozu ve výšce 33 metrů je krásná vyhlídka na pivovar, město a široké okolí. Už se moc těším na první návštěvníky, samozřejmě i na všechny ostatní. A věřím, že se jim u nás bude líbit.

Děkujeme za rozhovor!



Nová rozhledna v areálu pivovaru, foto: archiv Pivovaru Bernard

#Do Jihlavy

MĚSTO VE STŘEDU REPUBLIKY,
KDE SI KAŽDÝ PŘIJDE NA SVĚ

Jihlava, krajské město Vysočiny, kdysi nesla hrdý titul stříbrné pokladnice českého království. Dnešní moderní město má co nabídnout všem, kteří rádi cestují po krásách naší republiky. Zve na prohlídku památek, návštěvnicky úspěšné festivaly, nabízí procházky přírodou, sportovní vyžití, odpočinek i zábavu, ale také gastronomické zážitky. Stačí se jednoduše zastavit po cestě, sjet z dálnice D1 a jen si vybrat.

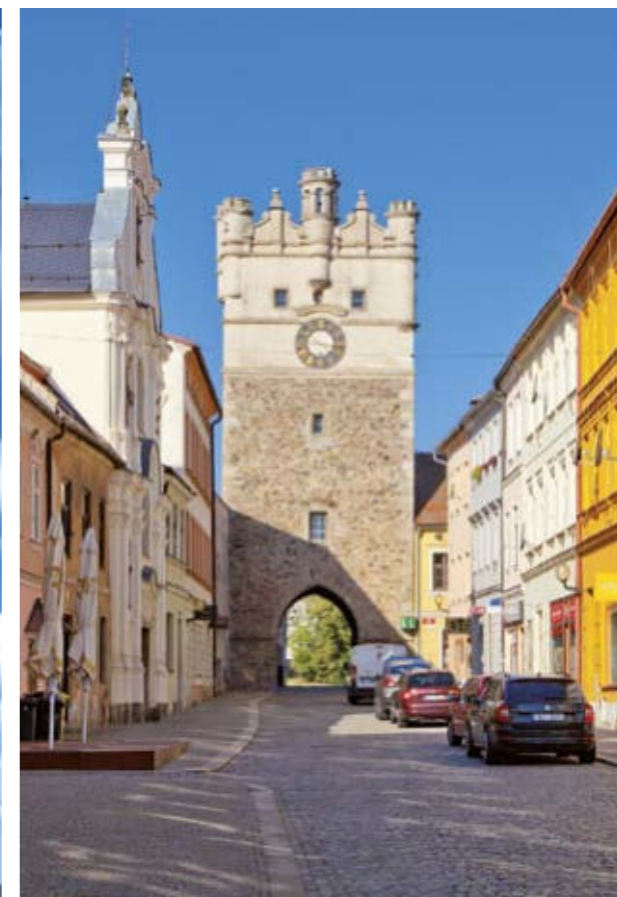

Brána Matky Boží, foto: m-ARK



Zoo Jihlava



Mezinárodní festival dokumentárních filmů Jihlava Havíření



Foto: archiv města

#Dojihlavy za zážitkem a za zábavou

Nejnavštěvovanějším turistickým cílem Vysočiny je bezesporu Zoo Jihlava. Za jediný den tu můžete navštívit pět kontinentů a vidět přes dvě stě druhů exotických zvířat. Nejen děti ocení zajímavé expozice, jako jsou Tropický pavilon s řekou, vodopádem i vrakem letadla, africká vesnice Matongo s dětmi oblíbenými kamerunskými kozičkami, asijský parčík Hokkaido nebo jihoame-

rická Hacienda Escondido se pštrosy, lamami a pobíhajícími opičkami. Zoo je otevřená 365 dní v roce a samozřejmě je parkoviště, občerstvení na několika místech v areálu nebo také dětský koutek s obřím tobogánem. Tobogán si děti užijí také v jihlavském aquaparku Vodní ráj. V létě můžete využít venkovní část se čtyřmi bazény s ohřívanou vodou včetně dětského s vodním hradem a brouzdalištěm, jinak na vás čekají bazény v kryté části

spolu s krytým tobogánem o délce 108 metrů, divokou řekou, perličkovými lůžky, chrličí, vodními hříby a také samostatným wellness. Pokud byste raději strávili rodinný víkend „na suchu“, pak můžete volit rodinný park Robinson Jihlava – největší zábavní park na Vysočině, kde na 2500 metrech čtverečních objevíte desítky dětských atrakcí, jako jsou trampolíny, labyrint s rychloskluzavkou a tobogánem nebo třeba pirátskou chýši.



Dům Gustava Mahlera



Jihlavské podzemí



Areál Český mlýn 2x



#Dojihlavy za poznáním

Pokud jste příznivci historie a rádi objevujete časy minulé, máme pro vás hned několik tipů, co byste v Jihlavě měli určitě vidět. Z městských hradeb z počátku 2. poloviny 13. století se dochovala jedna z pěti středověkých bran. Jmenuje se Matky Boží, je přístupná jako vyhlídková věž a uvnitř si můžete prohlédnout expozici reprodukcí obrazů malíře Gustava Kruma s názvem Z historie Jihlavy. Druhá stálá výstava se zaměřuje na vznik a vývoj opevnění v Jihlavě. V braně sídlí také informační centrum. Objevitele určitě nadchne zpřístupněné jihlavské podzemí, druhé největší v Česku. Chodby jsou v některých místech i ve třech patrech nad sebou a v nehlubším místě vede trasa 18 metrů pod povrchem. Unikátem je tzv. svítící chodba – záhadu vám osvětlí při návštěvě katakomb. Za návštěvu rozhodně stojí kostel sv. Jakuba s vyhlídkovou věží a přístupnými historickými krovky a Dům Gustava Mahlera, kde můžete zhlédnout projekci o Mahlerově cestě životem, zaposlouchat se do skladatelovy hudby a děti pro změnu ocení hudební odpočinkovou hernu nebo interaktivní hry ve sklepení domu. Při rodinných výletech si můžete zahrát hru Skryté příběhy, což jsou komentované prohlídky a zážitkové procházky městem se stejně pojmenovanou mobilní aplikací. Na trase nazvané Malá ohnisková vzdálenost budete muset pomoci fotografovi Hauptovi uspořádat havířský pochod v době, kdy je téměř všechno zaostřeno jinam.

#Dojihlavy za sportem, na kolo, na lyže

Jihlava se pyšní jedním z nejmodernějších sportovně relaxačních center v Česku. Jmenuje se Český mlýn a najdete tady skatepark, dětské hřiště s lezeckou stěnou, posilovací stroje pro sportovce všech věkových kategorií, skoro kilometrový okruh pro in-line bruslení, travnatou plochu pro sportovní aktivity i odpočinek a nejnověji také největší pumptrack v ČR. Je unikátní nejen svou délkou, ale i zrcadlovým provedením, takže na dvou drahách mohou závodit dvojice. Součástí je také 330 metrů dlouhý dětský okruh. Na areál Českého mlýna navazují stávající i nově budované cyklostezky, které krajské město podél řeky Jihlavy po cyklostezce 26 propojují například s Telčí a dále až s rakouským Raabsem an der Thaya. Malí cyklisté si před větším výletem mohou své dovednosti otestovat na zrekonstruovaném moderním dopravním hřišti v ulici U Rybníčků, kam vede nová cyklostezka. V zimě můžete nazout lyžáky a vydat se do nedalekého Skiareálu Šacberk. Na své si přijdou i běžkaři. V okolí města je upravováno na 80 kilometrů stop a vybírat můžete z osmi okruhů v délce od tří do čtrnácti kilometrů: Nový Hojkov, Vysoká nebo třeba Okrouhlík. Také v areálu Českého mlýna město pravidelně upravuje běžecký okruh.

#Dojihlavy za kulturou

Patříte k milovníkům kultury? Pak zbystřete. Navštívit můžete stálou profesionální scénu Kraje Vysočina Horácké divadlo. Má osmdesátiletou tradici a v sezóně uvede v průměru deset premiér na velké i malé scéně. Jeho herci už byli několikrát nominováni na Ceny Thálie a společně se účastní nejrůznějších mezinárodních projektů. V lesoparku Heulos se rozkládá Amfiteátr Jihlava, kam můžete zavítat, když budete chtít navštívit velké kulturní akce, jako je například hudební Vysočina fest nebo rockový Magma fest. Jedním z největších kulturních svátků Jihlavy je červnové Havíření. Tradiční jihlavský havířský průvod s účastí 150 dětí ve středověkých kostýmech doprovází koncerty, divadelní představení, výstavy, ale také soutěže. Významný je také festival vážné hudby s připomínkou slavného skladatele Gustava Mahlera, který v Jihlavě žil – Mahler Jihlava – Hudba tisíců. Celosvětový rozměr má pak Mezinárodní festival dokumentárních filmů Ji.hlava. Slavnost autorského dokumentárního filmu se stala jedním z předních evropských dokumentárních festivalů a každoročně díky ní do Jihlavy v říjnu zavítají stovky profesionálů a tisíce návštěvníků.

#Dojihlavy za dobrým jídlem nebo na kávu

Na Jihlavu budete vzpomínat jako na město s rozmanitými chutěmi.

Vybírat můžete z celé řady gastronomických zážitků. V Radniční restauraci s výhledem na čilý ruch Masarykova náměstí vás usadí do měkkých židlí pod klenuté stropy. V suterénu pod restaurací se nachází pivnice, kde čepují vlastnoručně uvařené pivo z místního řemeslného pivovaru. Navíc nabízí prohlídky s ochutnávkou. Na gastromapě Lukáše Hejlíka a zároveň také na Masarykově náměstí objevíte restauraci Tři Knížata. Učaruje vám atmosférou a pestrou nabídkou moderní gastronomie připravované ze sezónních a především regionálních surovin. S originálním konceptem pak přichází Pohostinství Bílý Mák, kde vám na stůl naservírují mnohé dobou již opomenuté plodiny a suroviny. Nenucenou a hravou formou tady tvoří chuťové zážitky a ne náhodou jste šéfkuchaře Tomáše Seitla mohli vidět v jednom z dílů soutěže MasterChef. Netradiční směry gastronomie v Jihlavě zastupují Zverimex bistrobar, Bistro na tři tečky nebo také BauBau bistro. Pokud máte rádi kubánskou, thajskou, indickou nebo vietnamskou kuchyni, i ty můžete v krajském městě ochutnat. Za návštěvu a ochutnávku rozhodně stojí i Pekárna Veselo. Manželé Heřmanovi procestovali a projedli svět. Během cest po Islandu se nakonec rozhodli otevřít si vlastní podnik doma v Jihlavě, a tak mají malou řemeslnou pekárnu v Husově ulici. Pokud jste milovníky dobré kávy, pak můžete navštívit Art Coffee na dohled

od Brány Matky Boží, italské speciality nabízí maličká Mamma Mia a víkendovými snídaněmi je pro změnu vyhlášená kavárna Paseka. Vlastní pražírnu kávy má kavárna Ignác a skvělou zmrzlinu s názvem Snová můžete ochutnat v Komenškého ulici. V Bílém Máku si zase vyrábí vlastní mraženou dobrotu pod vtipným názvem TaJe.

Tipy na výlety do nejbližšího okolí

- Rezervace Zaječí skok – Rantířov – Rounek s kapličkou sv. Antonína a nedalekým středověkým kutištěm
- Vrch Rudný s torzem rozhledny, dnes nazývaný Šacberk a Hornická naučná stezka
- Sasovské údolí – Rančířov a Okrouhlík, Umrlčí vrch a Skalka



Kutiště na Rounku

Brána Jihlavy příspěvková organizace města pro kulturu a cestovní ruch
Brána Jihlavy, příspěvková organizace
Divadelní 1365/4, Jihlava
tel.: 565 597 550, e-mail: office@branjihlavy.cz
www.dojihlavy.cz



Foto: archiv města



Foto: m-ARK





Prostory pro vaše firemní i soukromé akce v Pivovaru Jihlava

Hledáte vhodný prostor pro firemní akci, školení nebo třeba jen pro rodinnou oslavu či setkání s přáteli?

Pokud jste k tomu navíc milovníci piva, navštivte náš **Pivovar Jihlava**.

V našem **bohatém pivním programu** vám nabídneme nejen prohlídku pivovarského provozu, ale také komentovanou **ochutnávku našich piv**. Vyzkoušíte si čepování piva a své znalosti prověříte v pivním kvízu.

V areálu pivovaru můžete navštívit i **nově otevřenou pivovarskou prodejnu**.

Naše pivo si můžete objednat také z pohodlí domova a my vám ho dovezeme až ke dveřím. **Objednávejte na www.pivo-jezek.cz.**



Pivovar Jihlava



Ochutnávka našich piv a čepování piva



Pivovarská prodejna Ježek

 www.pivo-jezek.cz

 Jihlava 586 01, Vrchlického 2



Koupání, slunění a spousta zábavy



Potřebujete zažít pořádné osvěžení těla i mysli? Pokud se zrovna nacházíte na Vysočině nebo cestujete po D1, namířte si to do Vodního ráje Jihlava.

Sportovně relaxační areál je otevřen celoročně a kromě několika bazénů a řady vodních atrakcí nabízí i sportovní a wellness služby. Vodní ráj je svou kapacitou 2400 míst ve venkovní a 240 míst v kryté části areálu již dvacet jedna let největším aquaparkem na Vysočině.

Areál Vodního ráje má dvě hlavní části. Krytá část je otevřena po celý rok a najdete v ní spoustu zábavních prvků. Tím základním je velký rekreační bazén o rozloze 330 m² a objemu 400 m³. V něm si můžete vyzkoušet řadu atrakcí, například podvodní vzduchovače, chlříče, vodní clonu, vodopády,

podvodní osvětlení nebo oblíbenou divokou řeku, ve které vás proud unáší stále dokola. Stěnové masážní trysky a perličková lůžka vás pak dokonale zrelaxují.

Z hlavního bazénu je to jen pár kroků do venkovního vyhřívaného bazénu, ve kterém můžete relaxovat, i když venku třeba mrzne. Asi největším lákadlem je krytý tobogán o délce 116 m. Nejmenší děti se mohou vycíkat v dětském brouzdališti hned vedle velkého bazénu. Součástí krytého areálu Vodního ráje je také sauna, parní lázeň a solárium.

V letním venkovním areálu najdete čtyři bazény s ohřívanou vodou – velký rekreační bazén s několika vodními atrakcemi, 25 m dlouhý plavecký bazén s pěti drahami, zábavný dětský bazén s vodním hradem a samozřejmě brouzdaliště pro koupání nejmenších dětí.

Součástí venkovního areálu aquaparku je 9000 m² travnaté plochy ke slunění a odpočinku. A pokud se vám zrovna nechce do vody, můžete být s dětmi v dětském koutku, zkusit si zacvičit na fitness prvcích nebo si dát něco dobrého z nabídky občerstvení. V neposlední řadě je dobré zmínit, že ve venkovní části aquaparku je zajištěn bezbariérový přístup.

Vodní ráj Jihlava je zkrátka dobrá volba pro všechny příznivce rekreačního plavání, opalování u vody a rodinné zábavy.

www.vodniraj.cz

Foto: Vodní ráj Jihlava





OBJEVTE zvířata v srdci Vysočiny



Zoo Jihlava se nachází v samém srdci republiky, pouhých deset minut chůze od centra Jihlavy. I když areál leží uvnitř města v údolí říčky Jihlávky, je oázou klidu s více než 250 druhy zvířat z celého světa.



Cibon zlatolící

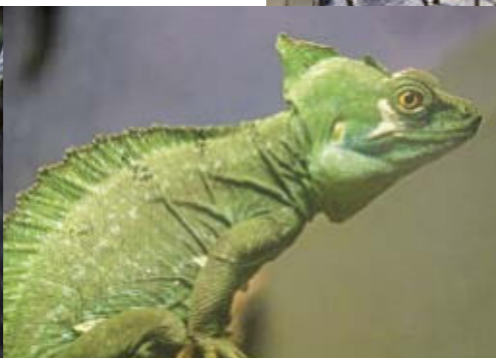

Bazilišek zelený, foto: Zoo Jihlava 3x



Babirusa sulaweská, foto: Tereza Sindelářová



Vesnice Matongo

Tygr sumaterský, foto: Petr Zládek



Dětské hřiště

Zoo má díky svoji rozloze expozice se zvířaty blízko u sebe a také ke zvířatům samotným mají lidé velmi blízko. Seniori a rodiče jistě ocení spoustu laviček a odpočinkových míst. Děti se mohou kromě zvířat těšit i na několik dětských hřišť nebo na kontaktní zoo s kamerunskými kozami. Kousek od vstupu žijí surikaty. V sousední expozici odpočívají tajemné a vzácné velemysli obláčkové, které jsou největší myšovití hlodavci. V pavilonu žiraf se mohou návštěvníci setkat se žirafou núbijskou a síťovanou. Nechybí ani antilopy nyaly nížinné a vodušky abok, jejichž samci mají krásné velké rohy. Uvnitř pavilonu žijí kočky pouštní a fenci, kteří jsou nejmenšími liškami světa. V noční expozici se mohou návštěvníci setkat s poloopicemi kombami a makii. Vzácným obyvatelem Zoo Jihlava je madagaskarský křeček velký.

V australské farmě žijí ve vnitřních expozicích drobní pěvci a papoušci. Společnost jim dělají i jihoameričtí arové hyacintoví. Ze savců obývají expozici kusu liščí, kuskusové pozemní a vakoverky létavé. Velké australské nelétavé ptáky reprezentují oba duhy, emu hnědý i nápadně zbarvený, prehistoricky vypadající kasuár přílbový. Ve spodní části zoo lidé naleznou hrošíky liberijské, vzácné příbuzné velkých hrochů obojživelných. Vedlejší výběhy obývají lamy guanako, alpaky a dva druhy nandu, pštrosům podobných ptáků. Na tyto expozice navazuje **jihoamerický pavilon Hacienda Escondido** s velikou kolekcí drápkatých opic. V pavilonu žijí také drobné pestrobarevné žáby pralesníčky nebo leguáni kubánští a lenochodi. Naproti pavilonu mají výběh pekarí Wagnerovi, kteří připomínají obyčejné divočáky, ale ve skutečnosti jde o jedny z nejvzácnějších zvířat jihlavské zoo.

Uprostřed spodní části zoo se rozkládá pavilon šelem. Ten obývají tygři sumaterští a levharti cejlonští. Malé kočky jsou zastoupeny kočkami arabskými, nádhernými stromovými oceloty margayi a dlouhonožnými africkými servaly. Další šelmy v zoo jsou zastoupeny tuleni obecnými. Vedle nich žijí vydry malé.

Procházkou podél říčky Jihlávky narazí lidé na **expozici Himálaj** s třemi druhy horských šelem. Levharti perští jsou největším a nejmohutnějším poddruhem levharta vůbec. Nejlépe přizpůsobený vysokohorským podmínkám je však irbis. Jihlavská zoo je největším tuzemským chovatelem této nádherné a vzácné kočky. Nejpestřejší šelmou je panda malá, která je aktivní a čilá hlavně v chladném období roku. V navazujícím **asijském pavilonu** žijí giboni zlatolící, erbovní



Tropický pavilon



Lesní stezka

zvířata Zoo Jihlava, která je má i na svém logu. Společnost jim dělají tropická prasata babirusy sulaweské. Jde o velmi vzácná zvířata, která v celé Evropě chová pouhých sedm zoo. Zejména samci vypadají bizarně díky velkým špičákům, které jim prorůstají kůží na čenichu a stáčí nad hlavou. Další asijská zvířata jsou zastoupena třeba manuly, malými chladnomilnými kočkami z asijských stepí. Z velkých asijských zvířat návštěvníky zaujmou medvědi malajští. Ti jsou nejmenšími medvědy na světě s krátkou černou srstí, dlouhýma nohama a štíhlým tělem. Vedle medvědů se nachází expozice evropských šelem rysů karpatských a vlků iberských.

Tropický pavilon představuje oázu života především pro plazy a obojživelníky. V přibližně 70 teráriích návštěvníci mohou spatřit například tři druhy krokodýlů – krokodýly siamské, kteří patří mezi nejvzácnější, krokodýly čelnaté, kteří jsou s věkem přes 60 let nejstaršími chovanci jihlavské zoo, a aligátory čínské. Nápadné jsou také třeba anakondy velké coby nejmohutnější hadi na světě, barevní varani modří a leguáni fidžijsí nebo kolekce hroznýšů z Madagaskaru a z Karibiku. Nelze vyjmenovat všechny obyvatele Zoo Jihlava, proto vás zveme na její návštěvu. Přijďte objevit zvířata v srdci Vysočiny. **Těšíme se na vás každý den v roce!**



Surikaty, foto: Zoo Jihlava 4x

Zoologická zahrada Jihlava
Březinovy sady 5642/10
586 01 Jihlava
tel.: 565 596 999
e-mail: info@zoojihlava.cz
www.zoojihlava.cz

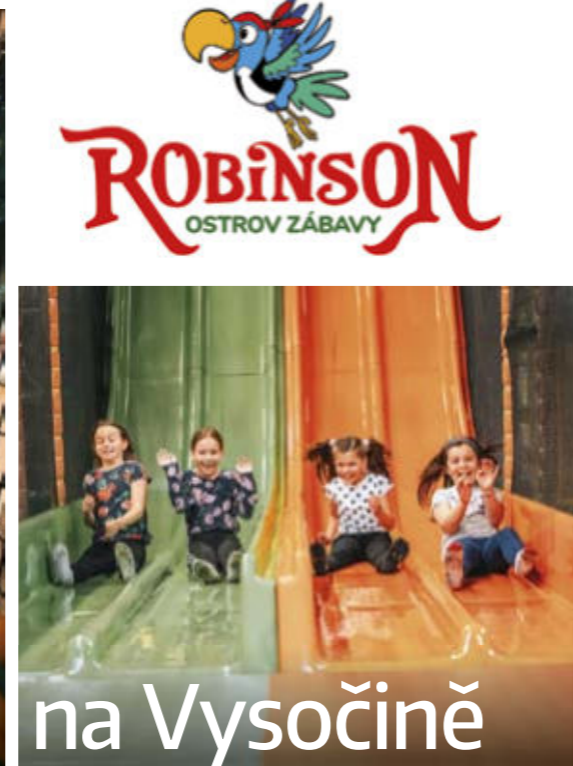

Největší zábavní park na Vysočině

Rodinný zábavní park Robinson nabízí zábavu za každého počasí, bez omezení věku. V klimatizovaném areálu na ploše 2500 m² objevíte desítky originálních atrakcí přístupných dětem i dospělým.

Najdete tu obří labyrint se skluzavkou nebo tobogánem, můžete prolézat džunglí prolézaček a vyzkoušet kanonovou střelnici. Na šikulky bez strachu z výšek čeká stezka předrýzých opic vedoucí na sopku a pak spanilá jízda dolů po skvělé klouzačce, skokani si mohou užít let a přistání na nafukovací lodi. Pro malé dobrodruhy je připravena pirátská loď, ve které se ukrývá labyrint pro piráti mimina, lodní stěžeň a další dobrodružství. Na ty větší čeká závodní dráha pirátů silnic, laserová střelnice, air hockey a spousta jiného. Vaše zážitky vám budou připomínat fotografie z rychloskluzavky nebo fotostěny na našem kapitánském můstku. Odpočinek poskytuje komfortní zázemí pro lenošení,

vybavené sedacími pytlíky nebo masážními křesly. Samozřejmostí je wi-fi připojení zdarma. Součástí parku je i restaurace s nabídkou tradičních jídel, salátů a dětského menu a také kavárna Café Budík, kde se servíruje skvělá káva, horká čokoláda, zákusky nebo speciální pralinky. Prostřednictvím webových stránek je možné objednat dokonalou narozeninovou oslavu nebo své děti přihlásit na příměstský tábor. Dále pár kliknutím rezervovat vstup do parku nebo koupit dárkové poukazy. Robinson je ideální pro školní výlety nebo firemní večírky.

Zábavní park Robinson je skvělou volbou pro celou rodinu.



Café Budík
Kavárna plná budíků

Rodinný park Robinson Jihlava
Pod Jánským kopečkem 5712/38
586 01 Jihlava
tel.: 727 805 237
info@robinsonjihlava.cz
www.robinsonjihlava.cz



Foto: Robinson Jihlava



Vzpomínky na dětství oživí návštěva Muzea autíček

Kdo by se nechtěl vrátit do dětských let a zavzpomínat na hračky a autíčka, se kterými si kdysi hrál. Takový návrat můžete prožít v Přísece nedaleko Jihlavy, kde najdete unikátní soukromé Muzeum autíček a starých hraček.

Ve čtyřech podlažích zrekonstruovaného zámku na vás čeká více než 12 tisíc raritních exponátů. Prohlédnout si můžete téměř kompletní sbírku autíček a modelů vyrobených na území Československa ve 20. století od desítek tuzemských i zahraničních výrobců. Autíčka muzeu dominují, ale nostalgii ve vás určitě vyvolají také letadla, vláčky, hry a jiné starší hračky. Něžné pohlaví zase potěší panenky, tematické hry nebo kuchyňky. „V přízemí muzea se dozvíte více o společnosti Abrex, která vyrábí kovové modely aut značky Škoda. První patro je věnováno expozici československé produkce podniků z let 1910–1991, a to především

Ites, Směr, Igra, Kovap, Kaden, Merkur a dalších. Děti určitě ocení hernu, která je pro ně připravena,“ přibližuje Helena Vlčková – ředitelka muzea. Expozice v dalších patrech představují zahraniční modely z Německa, USA, SSSR, Polska, Japonska a dalších zemí. V muzeu navíc můžete obdivovat také unikátní sbírku přibližně stovky šlapacích autíček (z celkové sbírky, která skýtá dvě stě kusů). Průvodce nahrazují QR kódy vyprávějící příběh expozice. Stačí tedy použít chytrý telefon, případně si ho v zámecké kavárně půjčit, a strávit v muzeu čas podle vaší libosti. Po návštěvě muzea byste neměli



minout nevšedně zrekonstruovanou stodolu, kde na vás v kavárně bude čekat vynikající káva, zákusek a další občerstvení. Navíc vás určitě zaujme 1500kusový archiv dosavadní výroby autíček firmy Abrex. Kovové modely současné produkce si můžete zakoupit. Pro současného majitele pana Radka Bukovského byla koupě, renovace a proměna příseckého zámku na muzeum zmenšenin automobilů srdeční záležitostí. Není divu, že si tady na své přijdou nejen rodiny s dětmi, ale také dospělí.

muzeumauticek.cz



Foto: Muzeum autíček

Na Vysočině budete s dětmi jako doma

Pohodová a domácká Vysočina je doslova rájem pro rodiny s dětmi. Najdete tu nepřehledné množství aktivit, při kterých zabavíte nejen nejmenší děti, ale také větší ratolesti nebo už téměř dospělé. Stačí si udělat přehled a vybrat ten správný výletní cíl, při kterém se bude bavit celá rodina. Vydat se můžete do pohádky, za zvířátky, za dobrodružstvím, za poznáním nebo třeba za pohybem.

Výlety si navíc můžete zaznamenávat do **Cestovatelského deníku** a zapojit se tak do soutěže v objevování Vysočiny. Stačí jen mít pořádnou chuť vyrazit na průzkum Vysočiny, inspirovat se dvaačtyřiceti výlety v deníku, na každém místě vyřešit jeden ze soutěžních úkolů a už se jen těšit na speciální odměny. Cestovatelský deník získáte na informačních centrech po celém kraji, jejich seznam a další informace najdete na www.vysocinadetem.cz.

Vydejte se za zvířátky

Nejoblíbenějším cílem Vysočiny je **Zoologická zahrada Jihlava**. Je velká tak akorát, abyste v ní strávili příjemné odpoledne a viděli přibližně tisícovku zvířat pěti kontinentů. Specializují se tady na chov kočkovitých šelem, opic a plazů a novějším lákadlem je tropický pavilon s vrakem malého letadla. Děti potěší tobogán, lanovka, lezecké stěny a nejrůznější prolézačky v areálu zahrady, stejně jako velká dřevěná loď, nakrmit si můžou také krotké kozy kame-runské ve vesničce Matongo. Za zvířátky se můžete vydat i do areálu **Záchranné stanice Pavlov** u Ledče nad Sázavou, kde se starají o poraněná zvířata nebo opuštěná mláďata. Ve stálé expozici na vás čeká téměř 70 zvířecích obyvatel – od dravců, přes pěvce, vodní ptáky až po savce, jako je norek evropský, vydra říční nebo liška obecná. Prostory tamějšího ekocentra nabízejí ubytování, a tak tu můžete strávit týdenní dovolenou. Pokud jste milovníky koní, zadejte si do navigace **Hospodářský dvůr Bohuslavice** nedaleko Telče. Děti nadchne malá zoo s hospodářskými zvířaty, zadovádí si na hřišti s originálními atrakcemi, tatínci si mohou zarybařit a maminky si zkusí vytvořit novoříšskou keramikou.

Další tipy kam za zvířátky:

Dvorní zookoutek u Pipinga, Jaroměřice nad Rokytnou; Džekův ranč, Ždírec nad Doubravou; Farma Hrnčíř, Proseč pod Křemešником; Q Ranch u pramene Dyje, Pavlov – Bezděkov u Třeště; Chadimův mlýn, Horní Dubenky



Záchranná stanice Pavlov, foto: archiv Stanice Pavlov



Zoo Jihlava



Hrad Roštejn, foto: Vysočina Tourism 2x

Poznávejte přírodu Vysočiny

Na Vysočině leží dvě chráněné krajinné oblasti. Jednu z nich – Žďárské vrchy a jejich výjimečnou přírodu představuje **ekocentrum** v malebné vesničce **Krátká** nedaleko Sněžného na Žďársku. V opraveném historickém statku najdete moderní expozici 21. století, která přibližuje vývoj místní krajiny a přírody v průběhu věků. Děti se pustí do poznávání pomocí badatelských batůžků, dalekohledů, buzol a map. Interaktivní expozice o přírodě, lovectví a myslivosti vás nadchne na **hradě Roštejn** v lesích mezi Telčí a Třeští. Zaposloucháte se do nočního lesa, přímo před vámi ožijí stopy zvířat, setkáte se s jelenem i netopýrem a děti si užijí prolézání mraveništěm. Interaktivní prvky zvědavé děti pobaví na procházce **naučnými stezkami Nesměřským a Balinským údolím** u Velkého Meziříčí. V prvním případě objeví svět bezobratlých, nahmatají žížaly nebo si zahrají s kobylkou. Cestou Balinským údolím se dozví něco o rybách, stromech nebo o tajemném jezírku. Zajímavými místy vás provedou také **tři naučné stezky Geoparkem Vysočina**. Od hradu Roštejn vedou k oborám Roštejnská a Roštýnská, na Míchovu skálu, Javořici a také k Velkému a Malému Pařezitému rybníku.

Další tipy kam za poznáním:

Centrum Eden, Bystřice nad Pernštejnem; Naučná stezka Šebeň u Křižanova



Alternátor Třebíč, foto: Jakub Mertl

Objevte historii i techniku

Že historie nemusí být nudná, dokazuje několik interaktivních expozičních napříč Vysočinou, což opět ocení především rodiny s dětmi. Příběhem bývalého cisterciáckého kláštera, dnešního žďárského zámku, vás v **Muzeu nové generace** ve sluchátkách provede mnich s holčičkou. V Třebíči vás expozice **Cesty časem** přenesou do středověku, abyste se seznámili s prací středověkých stavitelů a založením města, a v **humpoleckém muzeu dr. Aleše Hrdličky** si prohlédnete neandrtálce v životní velikosti a uvidíte obří model srdce nebo ucha a navíc tu mají také pohádkovou expozici loutek. To v **Městském muzeu Polná** se děti usadí do školních škaumen, ve kterých se učili naši prapradědečci a praprababičky. Školní třída z roku 1866 si zahrála i ve filmu, mohli jste ji vidět v pohádce Lontrando a Zubejda. Mladé techniky zveme do **Šlakhamru** – bývalého vodního mlýna v Hamrech nad Sázavou, kde pracovali středověcí železáři, do **informačního centra Jaderné elektrárny Dukovany** se dvěma kinosály, názorným trojrozměrným modelem reaktoru nebo ukázkou ukládání použitého paliva či do **Alternátoru – ekotechnického centra Třebíč**. V jediném science centru na Vysočině uvidíte parní lokomotivu, dozvíte se, jak pracoval parní stroj a určitě vás nadchne unikátní projekční koule, která simuluje vesmírné a přírodní úkazy. Na **hradě Kámen** se chlubí unikátní sbírkou historických motocyklů z přelomu 19. a 20. století.

Další tipy kam za historií a technikou:

Muzeum autíček a hraček, Příseka; Stálá expozice betlémů v Třešti; Modelové království vláčeků, Žďár nad Sázavou; Hasičské muzeum Příbyslav; Muzeum veteránů Tatra klub Bystřice nad Pernštejnem, Huť Jakub Tasice; Úzkokolejka Jindřichův Hradec – Obrataň



Panský dvůr



Resort Březová

Pohyb pro malé i velké neposedy

Vysočina má co nabídnout i veskrze sportovním rodinám. Z pestré škály aktivit si vyberou lezci, cyklisté, artisté i milovníci adrenalinu. Na **vrchu Křemešník** na Pelhřimovsku jednotlivá lana spojují stromy a vytváří **centrum pro lezení**. Dětský park je vhodný pro děti od tří let, junior pro děti od sedmi let a starší lezci měří své síly na vysokém překážkovém okruhu. Pokud rádi lezete, přidáváme tip na volnočasový areál **Panský dvůr v Telči**, kde mají pro děti i dospělé lezeckou stěnu a pro ty odvážnější lanový park s překážkami, které je nutné překonat pomocí horolezeckých cepinů. Opravdový výstup zase zažijete na **ferratách**. U **Vírské přehradě** se nachází tři via ferraty – lezecké trasy zajištěné ocelovým lanem a železnými stoupacími prvky, díky kterým jinak neprůstupné skalní útvary zdolá i středně zdatný turista. V zimě tu můžete vyzkoušet i ledolezení. Cyklisté mohou zamířit do oblíbené **Cyklo Arény v Novém Městě na Moravě** a sjet si úzké jednopodé stezky pro horská kola s ostrými zatáčkami, ale najdete tu i tech-



Panský dvůr, foto: Vysočina Tourism 3x



Pohádková vesnička Podlesíčko, foto: Vysočina Tourism

nicky nenáročné a zábavné úseky sjížděné na dětských kolech. První zkušenosti mohou malí sportovci nasbírat na **pumptracku přímo ve Vysočina Areně**. Tři traily pro začátečníky a středně pokročilé jezdce mají také v Lipkách v Telči a **největší pumptrack v republice** v loňském roce otevřela Jihlava v areálu Český mlýn. Je unikátní svou délkou 330 metrů i zrcadlovým provedením. Adrenalin zažijete i v největším zážitkovém outdoor parku v Česku – v **Resortu Březová** s vysokolanovým parkem, démonickou lanovkou, lezeckými stěnami, rafty, bungee trampolínami, čtyřkolkami nebo koňmi, a na horských kárkách a terénních koloběžkách se můžete svést na **sjezdovce Kadlečák** u Světlé nad Sázavou.

Cestujte do pohádky

Vysočina nabízí i několik výletů, které vás vezmou do světa fantazie a dětského nadšení. Sněhurka, Rákosníček, Karkulka nebo Budulínek bydlí v **Pohádkové vesničce Podlesíčko** u Sněžného na Žďársku. V domečcích se můžete ubytovat nebo sem jen zavítat na prohlídku či některou z tematických akcí. Na **zámku ve Světlé nad Sázavou** mají prohlídkový okruh plný pověstí pro malé i velké, kde se dozvíte, jestli žili na Sázavě vodníci, kdo jsou permoníci nebo kde byste mohli potkat ohnivého muže. Pohodový výlet pro malé i velké děti lesní **pohádkovou říší** na vás čeká kolem obce Panenská u Jemnice na Třebíčsku. V Pelhřimově zase mají vlastní **peklo v podzemí** jednoho z domů na náměstí s čerty i samotným Luciferem a hračkám už dlouhá léta patří Kamenice nad Lipou – konkrétně expozice v tamějším zámku, kde se také každoročně koná **festival Hračkobraní**.

Další tipy kam s dětmi za zábavou:

Muzeum rekordů a kuriozit, Pelhřimov; Dětský zábavní park Dvůr Strážez; Zábavní park Šikland, Bystřice nad Pernštejnem; Westernové městečko Stonetown, Kamenice u Herálce; Salón express Polníčka; Rodinný park Robinson Jihlava, největší zábavní park na Vysočině



Rodinný park Robinson, foto: m-ARX

Na turistickém portálu www.vysocina.eu najdete všechny tipy kam s dětmi na Vysočině hezky pohromadě a navíc si můžete stáhnout **brožurku Vysočinou s dětmi**, kterou byste měli získat také na turistických informačních centrech po celé Vysočině.



Alternátor Třebíč, foto: Jakub Mertl

MORAVSKÁ GALERIE

MUZEUM JOSEFA HOFFMANNA BRTNICE



HERNA PRO DĚTI
ZAHRADNÍ KAVÁRNA
DESIGNSHOP
PŮJČOVNA ELEKTROKOL
FREEDOMEK



V Brtnici, malebném městečku oceněném titulem Historické město roku 2019, se narodil světově proslulý architekt a designér Josef Hoffmann, zakladatel uměleckořemeslných dílen Wiener Werkstätte. Přestože strávil většinu svého života ve Vídni, ve společnosti dalších slavných osobností secesního hnutí Gustava Klimta, Kolomana Mosera či Otto

Wagnera, do svého rodného domu v Brtnici se často a rád vracel. Dnes do rodného domu Josefa Hoffmanna v Brtnici návštěvníky lákají interiéry rekonstruované podle Hoffmannových návrhů, expozice věnovaná jeho životu i výstavy představující Hoffmannovy umělecké kolegy i následovníky. A nejen to. Moravská galerie, která Muzeum Josefa Hoffmanna společně s MAK Vídeň spravuje, zde pro návštěvníky komfort zřídila několik novinek. Výletníci se mohou občerstvit v zahradní kavárně, zapůjčit si elektrokolo a pohodlně se tak projet po malebném okolí. Na zahradě najdete také Freedomek – nezávislé a soběstačné bydlení budoucnosti, které navrhl brněnský architekt Marek Štěpán. Pro děti je v expozici připravená interaktivní herna, mohou si



tu mimo jiné navrhout vlastní vzory a ornamenty. Zkušené lektorky navíc pro děti připravují bohatý program věnující se nejen životu a dílu Josefa Hoffmanna, ale také základním principům architektury a designu. Navštívit lze také oblíbené mezigenerační workshopy pro děti a seniory či specializované přednášky a komentované prohlídky.

Výstava byla realizovaná za finanční podpory Evropského fondu pro regionální rozvoj a ze státního rozpočtu České republiky a v rámci projektu Bilaterální síť designu.

náměstí Svobody 263, Brtnice
www.moravska-galerie.cz

Interreg
Rakousko-Česká republika
Evropský fond pro regionální rozvoj



Město Brtnice MÁ SVÉ VLASTNÍ HRADČANY

Foto: m-ARK2x

Ne náhodou nese Brtnice na Jihlavsku titul Historické město roku 2018. Městu s více jak čtyřiceti kulturními památkami dominuje zámek s přilehlým parkem. Zvláštností je Židovský most, který se zámek v pozadí tvoří takzvané brtnické Hradčany.

V sezóně mohou turisté navštívit zámek a absolvovat únikovou hru ve sklepení. Volně přístupná je také věž zámekového kostela s vyhlídkou a park s klášterní zahradou, ze které je možné vidět celou památkovou zónu. Architektonicky zajímavý je také samotný zámekový kostel blahoslavené Juliány a sv. Karla Boromejského s klášteřem paulánů.

Vydejte se Brtnickou stezkou

Po ostatních památkách, mezi které mimo jiného patří historické domy na náměstí, barokní mosty, kašny, kostel sv. Jakuba Většího, kaple P. Marie Pomocné nebo panská sýpka, vás provede Brtnická stezka – přírodou ke kulturní promenádě. Z centra města a od místních památek se vydáte po modré turistické značce přes Panskou Lhotu cyklotrasou dlouhou téměř osm kilometrů ke zřícenině hradu Rokštejn, pěšky pak zhruba 6,5kilometrovou procházkou. Cesta vás povede přírodní rezervací, údolím řeky Brtnice až k Rokštejnu. Středověký hrad se zbytky dvou paláců a mohutnou hranolovou věží byl poprvé připomínán roku 1289. Jeho areál je celoročně přístupný a v letních měsících návštěvníky uvítá průvodce.



Hrad Rokštejn, foto: m-ARK

Co ještě navštívit

Muzeum v budově informačního centra – expozici s názvem Z dávných i nedávných dob Brtnice a okolí

Výstavy v budově panské sýpky – Šicí stroje, Výstava uměleckých kovářů: Brtnické kovadliny a Život a tradice v Brtnici.

Název města je odvozen od brtí, tedy míst, kde stávaly včelíny neboli brtě. Tuto souvislost připomíná na náměstí plastika medvěda brtníka.



ČD Bike

Služby pro cyklisty

- 69 půjčoven kol ve všech krajích ČR (ve vybraných stanicích k dispozici i elektrokola a koloběžky)
- přeprava a úschova vypůjčených kol zdarma*
- možnost výletů cyklovlaky ČD
- výhodná přeprava vlastních kol, a to i do zahraničí
- v prodeji celodenní jízdenka pro přepravu kola po celé ČR za 99 Kč

* Platí na vybraných tratích a v určených stanicích.



Pojedte s námi.
www.cd.cz/cdbike

ČD České dráhy
Národní dopravce

TIP NA AKCE

Historický morový průvod
Brtnické kovadliny
Den pro starou Brtnici ↓



Paulánský klášter, foto: archiv města

Informační centrum Brtnice
tel.: 567 571 722, 727 978 049
infocentrum@brtnice.cz
www.brtnice.cz

Třešť

Město, kde zažijete Vánoce i v létě

Milujete Vánoce? A co takhle zažít vánoční atmosféru třeba i v srpnu? Pak zamiřte do Třeště. Šestitisícové město ležící mezi krajskou Jihlavou a renesanční Telčí má v rukávu trumfy, které jen tak někdo nepřibije. Předně je to více než 200letá neutuchající betlémská tradice.

V místním muzeu jsou **betlémy k vidění po celý rok**. Během dvou století vyřezali mistři řezbáři desetitisíce figurek, postavili stovky betlémů a dali vzniknout tradici s názvem Dřevorezáni. Každý z účastníků této červené akce zanechá v Třešti figurku, která putuje do společného betléma. Ten už čítá úctyhodných 1 300 postavíček. Betlém uvidíte v expozici betlémů v Schumpeterově domě a s ním také další – papírové, dřevěné, nebývalých rozměrů. Jeden z životní velikosti potkáte při procházce městem. Má své místo v ulici Na Hrázi poblíž kostela sv. Martina, nejstarší památky ve městě. Vedle této křesťanské tradice jsou stále

patrné **stopy po židovské komunitě**, která ve městě žila do 2. světové války. Křivolaké uličky, synagoga, působivý hřbitov nebo osobnost Franze Kafky – i to je třešťské židovství. Náměstí dominují **největší sluneční hodiny** svého druhu v Evropě, na kterých se navíc mění čas. V samotném centru se nachází místo zvané **Věžeňský dvůr**, kde došlo k největší tragédii novodobých dějin města. S událostmi květnových dnů roku 1945 se seznámíte v pietní síni dvora. **Nevšední pohledníci** si můžete pořídit, pokud vystoupáte po trase křížové cesty nad město. Součástí kované skulptury je i „levitující“ buřinka s deštníkem při-

pomínající legendárního pana Tau a jeho představitele Otto Šimánka – třešťského rodáka. Vystoupáte-li po schůdkách a vsunete svoji hlavu do buřinky, stanete se součástí pozdravu. Milovníci radiotechniky jistě zaplesají nad exponáty **Muzea Tesla**. A proč také ne, když se jedná o největší sbírku s podobným zaměřením v Evropě. Během letních dnů se můžete osvěžit v **přírodním koupališti Malviny**. Voda je tady bez chemie, čistí ji rostliny a filtrační substráty. A až budete přesyceni pulzujícím městem, vyjděte nad Třešť a **zdejte Špičák** s jeho 734 metry n. m. nebo se nechte **na šlapadle** unášet šumící hladinou Váňovského rybníka.

www.trest.cz
Facebook: @MestoTrest
<http://koupaliste-malviny.cz/>
www.muzeumtesla.cz



Přírodní koupaliště Malviny, foto: město Třešť



Židovský hřbitov, foto: Navis Vision

Betlém, foto: Navis Vision



Pokud chcete navštívit zajímavé místo, kde se snoubí příroda a historie a kde si na své přijdou malí i velcí, je právě hrad Roštejn jasným cílem vaší cesty. Malebné původně lovecké sídlo majitelů panství Telč nabízí kromě zajímavě řešených expozic také možnosti, jak spojit návštěvu památky s výletem do lesa.

Roštejn

MÍSTO RODINNÉ POHODY UPROSTŘED JIHLAVSKÝCH VRCHŮ

Hrad je i přes svou nevelkou rozlohu jednou z nejnavštěvovanějších památek na Vysočině a v posledních letech láká především rodiny s dětmi. Pro ně je v interiéru přístupná trasa bez průvodce s množstvím interaktivních prvků, která umožňuje poznat taje okolní přírody i zajímavé aspekty lovu a myslivosti. Pro milovníky historie je připravena trasa s průvodcem, vedoucí zařízenými historickými sály a prezentující krom jiného netradičním způsobem dějiny stravování. I tato část je doplněna řadou interaktivních prvků, které návštěvníkům doslova umožní stát se na chvíli obyvateli zdejšího hradu. Roštejn prošel v letech 2017–2020

památkovou a stavební rekonstrukcí, za kterou obdržel v roce 2021 hned dvě ocenění v soutěži Stavba Vysočiny. Během rekonstrukčních prací byly mimo jiné konzervovány zajímavé nástěnné malby v několika sálech, které představují další z významných lákadel hradu. Jedná se například o herbář na stěnách botanického sálu nebo několik stovek heraldických znaků v erbovním sále. Na Roštejně se pořádají pravidelné kulturní akce, jako jsou divadelní a noční prohlídky, jazzový festival nebo šermířské či myslivecké dny. Nepřeberné množství aktivit nabízí i okolní příroda protkaná sítí turistických, cyklistických a naučných stezek.



Foto: archiv hradu Roštejn 3x



Hrad Roštejn
Muzeum Vysočiny Jihlava, p.o.
Doupě 1, 588 56 p. Telč
tel.: +420 733 161 817
e-mail: rostejn@muzeum.ji.cz
www.hrad-rostejn.cz

Náměstí, foto: Navis Vision



Renesanční perla

již 30 let v UNESCO



TELČ

Telč, malebné město uprostřed Českomoravské vrchoviny, nedaleko rakouských hranic, v polovině cesty mezi Prahou a Vídní, láká své návštěvníky na historické památky, ale i na kulturní či sportovní zážitky pro velké i malé návštěvníky.

Foto: m-ARK 3x



Město Telč patří mezi vyhledávané kulturní destinace, mezi místa, kde si příjemným způsobem užijete volný čas. Ať už navštívíte památky, městskou galerii, zavítáte na výstavu, festival nebo koncert či si nenecháte ujít historické slavnosti, kterými každoročně provází návštěvníky města Zachariáš z Hradce a Kateřina z Valdštejna. Podzemními chodbami pod náměstím Zachariáše z Hradce se při cestě za pokladem dostanete do naší nové čertovny, příznivci pohybu ocení in-line stezku nebo nové singletraily, romantici zase večerní procházku po Starém Městě, kde na vás dýchne kouzlo našeho pohádkového města. Ať už do Telče zavítáte na den či týden, u nás se rozhodně nudit nebudete.

Vladimír Brtník, starosta města Telče

Nenechte si ujít

Vyhlídkovou věž sv. Ducha s interaktivní zábavně-naučnou expozicí a věž sv. Jakuba, Telčské podzemí s hrou „Do Telčského podzemí za pokladem“, Městskou galerii Hasičský dům,

Muzeum techniky, Telčský dům, volnočasový areál Panský dvůr, zážitkový ranč pro odpočinkovou i aktivní dovolenou, rozhlednu, Expozici historie železniční dopravy a státní zámek, který je sice v rekonstrukci, ale pro návštěvníky je otevřená jedna prohlídková trasa a rozlehlý zámecký park.

Vycházkové trasy



Město a historie (2 km) – procházka historickým středem města
Město a voda (4 km) – procházka okolo městských rybníků
Město a kámen (2 km) – vycházka s netradičním pohledem na architekturu

města ve spojitosti se zpracováním místního kamene – žuly
Pověsti z Telče a okolí – místa, ke kterým se váže deset pověstí
Staré Město (4 km) – procházka Starým Městem
Do Lípek nejen za sportem – naučná stezka, cyklostezka a in-line stezka, singletrailový areál, ranč, dětské hřiště, Skryté příběhy „Vlčí jáma“, cyklostezka Telč–Řásná

VYBRANÉ AKCE 2022–2023



Foto: archiv město Telč

16. 6.–31. 12. 2022 – Míla Doleželová a Jiří Mareš, výstava obrazů v Městské galerii Hasičský dům ke 100 rokům od narození Míly Doleželové

květen

Folklor v máji, setkání folklorních souborů

červenec

Mezi dvěma branami, retro závod automobilů, www.mezidvbranami.cz

Music Academy Telč, mistrovské kurzy pro mladé hudebníky propojující českou a francouzskou kulturu, koncerty, www.akademietelc.cz

červenec–srpen

Prázdniny v Telči, vícežánrový festival, www.prazdninyvtelci.cz

Parní léto, výletní jízdy parního vlaku s doprovodným programem

srpen

Historické slavnosti Zachariáše z Hradce a Kateřiny z Valdštejna, www.telc.eu

Balóny nad Telčí, létání horkovzdušných balónů, www.telc.balon.cz

září

Den otevřených dveří památek a charitativní cyklojízda Na kole dětem Vysočinou
Svatováclavské slavnosti, slavnost s příjezdem sv. Václava

prosinec

Mikuláš, vánoční koledy, vánoční trh, rozsvícení vánočního stromu a osvětlení města
Živý betlém s folklorními soubory Podjavořičan a Kvítek při DDM Telč



Foto: m-ARK



Foto: JSPhoto

GEOPARK
VYSOČINA

Míchova skála – perfektní výlet pro celou rodinu

Bujná příroda v okolí Javořice (837 m n. m., nejvyššího vrcholu Českomoravské vrchoviny) čeká na všechny dobrodruhy. Objevte rozsáhlé lesy, svěží louky a čisté rybníky plné ryb. Naplánujte si výlet na Míchovu skálu. Teprve tady se vám Vysočina představí v plné kráse.

Přírodní schody vás dovedou až na vrchol

Skálu tvoří ne jedna, ale hned dvě skalní věže, které jsou vysoké přibližně 13 metrů. I s malými dětmi bez problému vylezete na vrchol. Ze skal se odlupuje žula v tzv. „vrásách“ – přírodních schodech, po kterých vystoupáte až na vrchol. Vzhledem k nerovnému terénu v závěrečné části výstupu počítejte s tím, že s kočárkem až ke skále nedojedete. Pro nejmenší děti vám doporučujeme nosítko.

Jak se k Míchově skále dostanete

Míchovu skálu najdete nad Velkým Pařezitým rybníkem, asi 8 km severozápadně od Telče. Orientačním bodem je obec Řásná. U rybníka můžete zaparkovat a vyrazit pěšky nebo na kole.

A kam dál od Míchovy skály?

Navštivte třeba sklepení, které se skrývá pod centrem Telče nebo Roštejn – hrad, který znáte z filmových pohádek, a jeho 45 metrů vysokou věž, ze které dohlédnete až na Alpy. Za výlet stojí také romantická zřícenina hradu Štamberk. Při horším počasí můžete navštívit Muzeum kamenictví v Mrákotíně.



Turistické informační centrum

náměstí Zachariáše z Hradce 10, 588 56 Telč
tel.: 567 112 407-8, e-mail: info@telc.eu
www.telc.eu



Panský dvůr Telč

MÁ PRO KAŽDÉHO NĚCO

Spousta zážitků, zábava pro skupiny i jednotlivce všech věkových kategorií a také možnost přenocovat, relaxovat a dobře se najíst – to vše nabízí uprostřed renesančního města s UNESCO památkami centrum volnočasových aktivit a turistiky – areál Panský dvůr Telč.

Multifunkční areál Panský dvůr Telč se za dobu svého fungování stal oblíbeným cílem výletníků a turistů. Na své si tu přijde doslova každý. Jeho součástí je restaurace s dobrým jídlem a pivem z vlastního pivovaru, penzion se 47 lůžky, informační centrum s půjčovnou elektrokol a také kavárna s rozlehlou dětskou hernou.

Navíc tady na všechny čeká i spousta zábavy. Zajímavostmi hýří naučné expozice zemědělství, lesnictví a rybářství. Sportovní nadšenci využijí lezeckou stěnu nebo unikátní drytoolingovou dráhu s cepíny. Milovníky zábavy potěší různé kulturní akce – výstavy, koncerty, divadla, kina a festivaly, které se zde konají. Mimo akce pro veřejnost zde probíhají firemní teambuildingové akce, svatby či soukromé oslavy. K dispozici je podkrovní a společenský sál s velkou rozlohou nebo menší sály. Součástí areálu je prostorná harmonicky sladěná smyslová zahrada.

www.panskydvurtelc.cz

Foto: Archiv Panský dvůr



V nejnižším cípu Českomoravské vrchoviny, blízko historických hranic tří zemí a po obou březích řeky Moravská Dyje leží jedno z nejstarších měst jihozápadní Moravy. První písemná zmínka o Dačicích pochází z roku 1183.

DAČICE

Město na Moravské Dyji

Centrum města bylo v roce 1990 prohlášeno za městskou památkovou zónu a dochované památky patří hlavně do období renesance a baroka. Největší chloubou Dačic je státní zámek, který je od roku 2003 národní kulturní památkou. Původně renesanční stavba procházela v průběhu staletí stavebními úpravami, z nichž ta poslední jí dala empírovou podobu. Interiér zámku ukrývá nádhernou secesní knihovnu, unikátní empírové schodiště, novobaročnou kapli či cennou obrazárnu a přírodovědné sbírky. Prohlídková trasa zahrnuje jak společenské místnosti, tak soukromé komnaty, kde lze obdivovat mnoho osobních předmětů z dob posledních majitelů zámku. Mezi další cíle, které v Dačicích lákají k návštěvě, určitě patří vyhlídka z rene-

sanční věže, návštěva městského muzea a galerie, příběh první kostky cukru, Letecké muzeum Viléma Götha nebo křížová cesta vedoucí kolem barokního kláštera. Příjemná je procházka zámeckým parkem, kterou můžete zakončit v tamní útulné kavárně. Na náměstí se příjemně odpočívá ve stínu lipového stromořadí s kostkovištěm pro děti, knihobudkou pro dospělé a dobíjecími stojany pro elektrokola. Blahodárně na tělo i duši působí procházka podél Moravské Dyje s řadou malebných zákoutí a milovníky fauny a flóry jistě potěší Vydří stezka nebo 13 km dlouhá Naučná stezka po přírodních zajímavostech. Příznivci náročnější turistiky mohou zamířit do kopců Javořícké vrchoviny nebo si vyšlápnout na kole na bizoni farmu na Rožnově,



hrad Landštejn, do lesoparku a na rozhlednu U Jakuba nebo se vykoupat na Zvůli. Nezapomeňte navštívit naše infocentrum. Připravili jsme pro vás podrobné informace o turistických trasách, najdete u nás mapy, získáte tipy na další výlety a můžete si koupit kostku cukru, která Dačice proslavila po celém světě.

Infocentrum Dačice
Palackého nám. 1/I
380 13 Dačice
tel.: +420 384 401 265
info@dacice.cz
www.dacice.cz



Foto: archiv města Dačice





Jemnice

má jedno z nejkrásnějších koupališť v Česku

Je léto, sluníčko pálí a vy přemýšlíte, kam vyrazíte s dětmi na výlet, jak je zabavíte a sami si výlet užijete. Co takhle návštěva Jemnice – města ležícího v jižním cípu Vysočiny, které láká především na koupání v přírodním biotopu, ale také třeba na cestu ve výletním vlaku nebo na pohádkovou stezku.



Původně to byla vodní nádrž, dnes je to přírodní koupací biotop – místo vodních radovánek s nechlorovanou přesto průzračnou vodou. A že se proměna povedla, o tom svědčí i žebříček známého časopisu Forbes, který jemnický biotop zařadil mezi nejkrásnější přírodní koupaliště v Česku. Děti si užijí tobogán, skluzavky i vodní hříby, rodiče zase zájem s bufetem a stromy, které v případě velkých veder zaručí příjemný stín.
www.biotop.jemnice.cz



Foto: archiv města

S dětmi hurá za zážitky
Když už budete s dětmi v Jemnici, rozhodně byste si neměli nechat ujít cestu výletním vlakem na trati Jemnice – Moravské Budějovice. O letních prázdninách se můžete svést o sobotách, nedělích a svátcích a pokochat se místní malebnou krajinou. Více informací získáte na www.svd-jzm.cz. V nedaleké obci Panenská na vás čeká hned několik zážitků. Můžete si vybrat, jestli se vydáte čtyři kilometry lesem a zažijete příběh pohádkové stezky s dřevěnými postavami, zůstanete si hrát na dětském hřišti a projdete si



Návštěvnický velmi oblíbená je červnová **HISTORICKÁ SLAVNOST BARCHAN**. Říká se, že patří mezi nejstarší v Čechách a na Moravě.



Hastrmanovu ekostezku zakončenou ekobludištěm, stezku smyslů nebo se vydáte na rozhledny u sovy a pod lesem a rozhlédnete se po krajině. Navíc u hřiště v infobudce si můžete zdarma zapůjčit hračky a další sportovní vybavení, vše potřebné na opékání špekáčků nebo si koupit drobné občerstvení. Navíc tu půjčují i koloběžky.

www.pohadkova.panenska.cz

Jemnici si užijí i dospělí

Bývalý muniční sklad je dnes hřištěm na paintball, nedaleko centra mají pumptrackovou dráhu a v turistickém informačním centru půjčují elektrokola. Příznivci historie a kultury si mohou prohlédnout zámek, městské hradby s jednou dochovanou baštou a muzeum s voňavou výstavou mapující zdejší historii zpracování čaje.

TIC Jemnice
Husova 2, 675 31 Jemnice
tel.: 721 508 737
tic@mesto-jemnice.cz
www.tic.jemnice.cz



Zámek, foto: archiv obce Police



Pomník sv. Františka Xaverského, foto: archiv obce Police

V Polici budete na dosah historii 20. století

Pokud se chystáte směr Třebíčsko, určitě si najdete chvíli a zavítejte také do Police. Obec s 335 obyvateli zdobí především goticko-renesanční zámek, kde najdete jedinečné Muzeum RAF. Minout byste také neměli židovskou synagogu, která byla po 130 letech uvedena do původního stavu, dále židovský hřbitov, památník sv. Františka Xaverského nebo památník obětem světových válek.

Na zámku vzdejte hold letcům RAF a navštívte expozici Waldemara Matušky

Vůbec poprvé se o zdejších sídle zmiňují doklady z roku 1343. Původní tvrz do dnešní podoby zámku přebudovali v 16. století Tavíkovští z Tavíkovice a v 17. a 18. století rod Berchtoldů z Uherčic. V roce 1945 byl zámek zkonfiskován a od roku 1996 ho vlastní obec. Jedním z prohlídkových okruhů zámku je od roku 2017 **Muzeum RAF**, jediná stálá expozice tohoto druhu v Česku. Vidět tady můžete nejrůznější vojenské předměty, mapy, osobní věci, modely letadel, síň slávy nebo sál představující řízení leteckých operací nad Velkou Británií. Zkrátka vše potřebné k tomu, abyste si reálně představili



Muzeum RAF, foto: archiv obce Police

nelehké období mezi zářím 1939 a květnem 1945. Tehdy se totiž naši letci a další vojáci postavili postupně na několika místech světa nacizmu a bojovali za naši svobodu. Muzeum vzniklo jako společný projekt obce Police a Nadačního fondu maršála RAF Karla Janouška Praha. Od roku 2020 je zde unikátní expozice zpěváka Waldemara Matušky. V rámci dalších prohlídkových okruhů můžete objevovat krásy starých motocyklů, obdivovat originální štukové výzdoby stropů, části původního vybavení zámku a také zcela zchovalou zámeckou kapli z 18. století. Jedinečný výhled vás čeká na pětipatrové hranolové věži.

Nejvýznamnější kulturní a společenskou akcí v Polici jsou rodácké sjezdy. Od roku 1964 se tady organizují v intervalech pěti let. Na Štědrý večer více jak 300 let prochází obcí průvod ovcí. Od roku 2020 je zde muzeum Waldemara Matušky, jedině na světě.

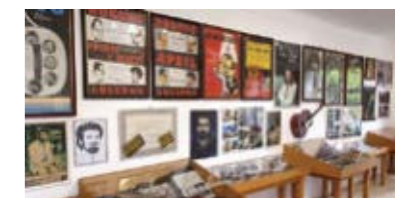

Muzeum Waldemara Matušky, foto: archiv obce



Židovský hřbitov, foto: m-ARK

Obec Police
Police 1, 675 34 Police
tel.: 568 445 056
urad@obec-police.cz
www.obec-police.cz





Obnova synagogy v Polici odhalila její zašlou krásu

Zchátralý domek v jižní části obce Police by před deseti lety zaujal málokterého návštěvníka. Dnes už je ale vše jinak.

Po komplikované celkové obnově se dnešní majitel, který také několi-kamilionovou proměnu od počátku financoval – Federace židovských obcí ČR, může pochlubit kulturní památkou, do které stojí za to nahlédnout. Její proměna trvala dlouhých devět let a získala hned několik ocenění. Odborníci zrestaurovali a zrekonstruovali výzdobu nástěnnými malbami a štukovým dekorem. Díky nálezů zbytků základu centrálního řečniště

se mu podařilo vrátit zašlou slávu a podobně se postupovalo v případě ženské galerie, která by se po inspiraci jinde zachovalými prvky měla blížít původní podobě. A výsledek? Dnešní podoba synagogy poutá pozornost návštěvníků nejen z Česka, ale i z ciziny. Ti se mohou prostřednictvím malé muzejní expozice dozvědět o historii a památkách židovské obce v Polici a o publikaci Venkovské synagogy v českých zemích.

www.fzo.cz/projekty-fzo/pamatkovy-projekty/synagoga-v-polici-u-jemnice/

VÍTE, ŽE...

Synagoga se nachází uprostřed bývalé židovské čtvrti. Přízemní halová stavba s trojúhelným zakřiveným štítem byla vybudována roku 1759 ve stylu venkovského baroka.



Foto: FZO v ČR



Moravské Budějovice

Pararulová stěna

Město s geologickou raritou

Moravské Budějovice se se svými 7,5 tisíci obyvateli rozprostírají v malebné mírně zvlněné krajině jihozápadní Moravy, na okraji Českomoravské vysočiny a protéká jimi říčka Rokytná. Zvou k návštěvě několika památek, ale také k odpočinku a relaxaci při procházkách nebo cyklovýletech do okolí.

K městským památkám patří barokně klasicistní zámek, kostel sv. Jiljí, kaple sv. Michala a zámecké konírny, farní areál s hradební zdí a baštou, částečně dochované opevnění města. V historickém centru města se zachovala řada měšťanských domů ze 14. a 15. století, mezi které patří například renesanční budova radnice.

Objevte geologickou raritu

Na první pohled zvláště pokroucený kousek skály pod místní farou. Jenže odborníci by vás poučili, že jde o vzácný geologický útvar zvaný pararulová vrása, která vznikla před neuvěřitelnými 600 až 800 miliony let. Jde opravdu o raritu, podobnou totiž jinde v Česku vidět nemůžete.

Na procházku, do plavek nebo vlakem

Moravské Budějovice jsou místem rekreace i sportovního vyžití. V létě vyzkoušejte koupaliště, které nabízí tři bazény,



Zámecké nádvoří



Foto: archiv města

Na zámek za historií města i řemesel

Zámek v Moravských Budějovicích tu stojí od druhé poloviny 17. století. Dnes v něm sídlí Muzeum Moravské Budějovice, které je pobočkou Muzea Vysočiny Třebíč. Od roku 2018 prostory procházely rekonstrukcí, a tak se návštěvníkům po dlouhé době muzeum otevřelo v dubnu 2022. Vidět tu můžete dvě stálé expozice a jednu sezónní výstavu.

První z expozic nese název Řemesla a živnosti jihozápadní Moravy. V zámeckých prostorech můžete proniknout do tajů řemesel, jako byli hodináři, pekaři, pilníkáři, ale také kloboučníci nebo nejmladší hřebenařství a perleťářství. Uvidíte dokument o vybraném řemesle a děti budou plnit zajímavé úkoly. Druhou část expozice přibližují bývalé masné krámy v Purcnerově ulici. Druhá z expozic nese název Příběh

města a zámku. Přibližuje urbanistický vývoj města i místní osobnosti. Uvidíte vrchnostenskou kancelář a zámecké interiéry upravené do podoby z přelomu 19. a 20. století. Sezónní výstava Křížem krázem depozitářem odhaluje podklady přírodovědných sbírek muzea – například obří lasturu zévy nebo vzácné moravské vltavíny a drahokamy.

www.muzeum.mbudejovice.cz



Zámek, foto: archiv města



Kostel sv. Jiljí

tobogán a veškeré sportovní vybavení. Ve městě je k dispozici také krytý zimní stadion, tenisový areál, fotbalové hřiště nebo bowling. Pokud raději obouváte pevnou obuv nebo rádi křičíte přírodu na kole, můžete volit některé z pěších či cyklovýletů po okolí. Na turistickém portálu Vysočiny www.vysocina.eu najdete tip na cyklovýlet s názvem Lesy, louky a vesničky mezi Moravskými Budějovicemi a Jemnicí nebo pozvánku do nedalekých Nových Syrovic na Graselovu stezku. Na webu trebisko-moravskavysočina.cz zase tip na cyklovýlet z Moravských Budějovic na houby. Velkým zážitkem nejen pro rodiny s dětmi může být výletní vlak na trati Moravské Budějovice – Jemnice. O letních prázdninách se můžete svést o sobotách, nedělích a svátcích a pokochat se místní malebnou krajinou.

www.mbudejovice.cz

Turistické informační centrum
Purcnerova 62, 676 02 Moravské Budějovice
tel.: 568 421 322, 603 207 511
tic@besedamb.cz, www.besedamb.cz



Kaple sv. Michala



Za barokem na Vysočinu

Impulsem k návštěvě Vysočiny nemusí být jen krásná příroda Českomoravské vrchoviny, ale i památky. Milovníky architektury potěší všechna období, zdobné baroko však přeci jenom na první pohled láká o trochu více. A že má v tomto směru Vysočina co nabídnout.

Na objednávku jezuitů a dalších řádů v našem kraji vyrostly nové monumentální kostely a kláštery. Významný historický odkaz předávají i drobnější stavby – kapličky nebo boží muka. Vedle geniálního Jana Blažeje Santiniho Aichela tvář barokní Vysočiny utvářeli i další významní umělci, stavitelé a architekti. Vydejte se poznávat jejich díla.

Nahlédněte do bohatství klášterů

Vysočina se může pyšnit dvěma významnými kláštery v barokním slohu. V roce 1714 přichází architekt Santini do Želiva, kde měl za úkol dostavět novou část **kostela Narození Panny Marie** a připojit ji k opravenému gotickému kněžišti. Výsledkem jeho práce se můžeme kochat dodnes.



Zámek Budišov, foto: Vysočina Tourism

Za návštěvu rozhodně stojí i klášter v Nové Říši – další výjimečný stavitelský počín z období baroka. Nejvýznamnější stavbou mužského kláštera premonstrátů je kostel sv. Petra a Pavla z druhé poloviny 17. století se vzácnými interiérovými prvky, kam patří fresky, varhany, dřevěná kazatelna i lavice. Nádherná je především klášterní knihovna. Mezi dvaceti tisíci svazky



Klášter Želiv, foto: Chris Borg

knih se nacházejí i čtyři vzácné svazky herbáře z 18. století, které se staly předlohou pro motivy místní novoříšské keramiky. Pokud se vydáte na prohlídkovou trasu kláštera, kromě návštěvy opatského kostela si můžete prohlédnout prelaturu, sály osobností, pamětní síň bratří Pavla a Antonína Vranických i klášterní knihovnu.

V samotné Telči se nachází jezuitský klášter s kostelem Jména Ježíš. Jezuitská kolej vznikla roku 1655 a postupně se rozrostla o seminář sv. Andělů, budovu gymnázia a několik dalších staveb, které jsou postavené ve stylu klasicizujícího baroka. Navíc, když už budete v pohádkové Telči zapsané na seznamu UNESCO, zavítejte na zámek, jeho zahradu a projděte si romantické historické centrum uzavřené rybníky a branami. Pohled z výšky se vám naskytne z věže sv. Ducha nebo z nedaleké rozhledny Oslednice.

Pohyb a emoce se odrážejí v barokních zámcích Vysočiny

Své zástupce má Vysočina i v barokních záměckých sídlech. Například státní zámek Jaroměřice nad Rokytnou nabízí dva prohlídkové okruhy interiéru a v rámci třetího budete moci v roce 2022 navštívit barokní interiér děkanského chrámu sv. Markéty, který se v posledních letech rekonstruoval. Při návštěvě Jaroměřic byste neměli minout ani krásně upravenou zahradu. Mezi barokní zámky na Vysočině patří také rozsáhlý areál v Brtnici, kde uvidíte ojedinělou symbiózu renezančních a barokních záměckých budov. Umě-

lecký směr ze 17. a 18. století představují i zámky v Chotěboři nebo Budišově. První zmiňovaný je v soukromých rukou a nepřístupný, druhý však navštívit můžete. Památka je ve správě Moravského zemského muzea a nabízí prohlídku zoologické kolekce vycpanin ptáků, savců, ryb i obojživelníků doplněnou trofejemi z loveckých výprav do Afriky, Asie a Kanady.

Po stopách baroka vás povede i zámek ve Světlé nad Sázavou. Nabízí ochutnávku tohoto uměleckého stylu v podobě expozic historického evropského skla, historických hodin, obrazů a soch. Potěší vás procházka rozlehlým parkem nebo třeba návštěva místní záměcké kavárny. Když už budete ve městě, zavítejte také do středověkého podzemí, u kterého se traduje, že vedlo až na nedaleký hrad Lipnice. I ten může být hezkým výletním cílem.

Baroko se dotýká také památky zapsané v Seznamu světových památek UNESCO, třebíčské židovské čtvrti. V době baroka došlo k jejímu největšímu rozkvětu. Výmalba Zadní synagogy se řadí k nejkrásnějším barokním výmalbám na Moravě. V Polici u Jemnice najdete pro změnu unikátní venkovskou barokní synagogu, která nedávno prošla příkladnou obnovou. Jí podobná není nikde v Česku zachována.

Další barokní stavby Vysočiny

- Kostel Nanebevzetí Panny Marie v Polně
- Jezuitský klášter s kostelem sv. Ignáce z Loyoly v Jihlavě
- barokní mosty v Náměstí nad Oslavou a ve Žďáru nad Sázavou
- Kaple Nejsvětější Trojice na vrchu Křemešník
- Náměstí a barokně upravený kostel sv. Víta v Pelhřimově



Do Jaroměřic nad Rokytňou nejen na zámek

Dominantou Jaroměřic nad Rokytňou je barokní perla, takzvané moravské Versailles, jak také bývá označován jaroměřický zámek. Jakmile se projdete po zámeckých chodbách a vrátíte se do historie, odpočinout si můžete ve francouzské zahradě a přilehlém anglickém parku.

Součástí zámeckého komplexu je chrám sv. Markéty, který prošel rozsáhlou rekonstrukcí a návštěvníci jeho zrenovované interiéry spatří už letos v létě. Jak barokní podoba zámku, tak velkolepý chrám připomínají slavnou dobu rodu Questenberků, období, ze kterého pochází i první česká opera O původu Jaroměřic. A s hudbou jsou Jaroměřice

spojené stále, v srpnu se tady pravidelně koná Mezinárodní hudební festival Petra Dvorského. Za návštěvu stojí i jaroměřické muzeum, které připomíná dílo a život Otokara Březiny a po tomto básníkovi je také pojmenováno. Je nejstarším literárním muzeem na Moravě a v roce 2022 slaví 90. výročí svého založení. Pokud dáváte



přednost přírodě, rozhodně si do výletního itineráře zaznamenejte Přírodní park Rokytňá. Jediné údolí meandrujícího toku Rokytňy vyniká zachovalým krajinným rázem. Tvoří ho zákruty řeky a četná skaliska, rostou tady vzácné rostliny a žijí chránění živočichové. Parkem prochází žlutě značená turistická stezka, kterou můžete projet i na horském kole.

Za vodními radovánkami i závody na motokárách

Mnohostranné sportovní vyžití nabízí multifunkční sportovní areál. Od dubna do října je v provozu dětské dopravní hřiště, kde si můžete o víkendech zdarma zapůjčit autíčka a motokáry. Při parných letních dnech se schladíte v městském koupališti obklopeném travnatými plochami k opalování a stromy. Dospělí ocení velký bazén o rozměrech 50 x 30 metrů, děti se zase vydávají v bazénu s fontánou a skluzavkou. Do těla si můžete dát na beachvolejbalovém hřišti a vlastní hřiště mají k dispozici také děti. Samozřejmě nechybí občerstvení, šatny a parkoviště přímo u areálu koupaliště.

Turistické informační centrum Jaroměřice nad Rokytňou
Komenského 996
675 51 Jaroměřice nad Rokytňou
tel.: 775 547 522

Turistické informační centrum – Radnice
nám. Míru 2, 675 51 Jaroměřice nad Rokytňou
tel.: 568 408 028
mks@jaromericenr.cz
www.jaromericenr.cz

STYLOVÁ RESTAURACE LIHOVAR S MINIPIVOVAREM

Velký sál (90 osob)

Lihovarská zahrada (1500 osob)

Muzeum vozů Jaguar

Pořádání akcí na klíč

www.centrum-lihovar.cz



Whiskyhrádek bude rozšiřovat nabídku

TREBITSCH
old town
distillery



Na konci loňského roku zahájil Whiskyhrádek zkušební provoz a díky tomu vstoupil do roku 2022 více než optimisticky. Navzdory probíhající koronavirové pandemii totiž zavítaly do nových prostor České whisky stovky zákazníků a naplnila se tak slova provozního manažera Radka Hobzy. „Doufali jsme, že nové prostory nám přilákají jak stávající, tak i nové zákazníky a budeme moci v druhém čtvrtletí letošního roku otevřít i teplou kuchyni. A to se také stane,“ říká Hobza a dále vysvětluje, na co se mohou zákazníci těšit. „Najít v dnešní době schopného a kvalitního šéfkuchaře nebylo vůbec snadné. Podařilo se nám ale domluvit s Dušanem Vajbarem, který nastoupí na konci března, a současnou studenou kuchyni tak rozšíříme o kvalitní teplé bistro.“

Asi každého hned napadne, proč „bistro“, a ne rovnou restaurace? Rozdíl je však poměrně zásadní a pro Whiskyhrádek je varianta bistra logická. Zatímco do restaurace chodí lidé především za jídlem a stálou nabídkou, bistro představuje spíše moderní koncept stravování. Šéfkuchař může být velmi

kreativní, a nabídka se tak bude měnit prakticky každý den. „Jsme především bar a na tom nechceme nic měnit. Lidé k nám budou vždycky chodit spíše za dobrým a kvalitním pitím, ale s příchodem jara jim nabídneme i světovou kuchyni. Mohou se proto těšit na francouzské speciality, asijskou kuchyni, sushi time, americké burgery a pochopitelně na české speciality. Budeme pořádat tematické večery a jediné, co si přejeme, je, aby to ve Whiskyhrádku žilo a zákazníci se k nám rádi vraceli,“ dodává Radek Hobza.

Je pravda, že celý prostor působí mimořádně útulně. Jen uvnitř se pohodlně posadí přes 70 návštěvníků a venkovní prostor nabízí dalších 50 míst. Parkování je dostatečné a se spuštěním teplé kuchyně připravuje Whiskyhrádek doprovodné akce. „Všichni jsou zvaní a věřím, že na jaře namísto »tečky« napíšeme velké písmeno a začneme žít normálně,“ uzavírá vtipným přirovnáním svůj optimistický pohled Radek Hobza svou pozvánkou veřejnosti.

www.ceskawhisky.cz
www.trebitsch.com



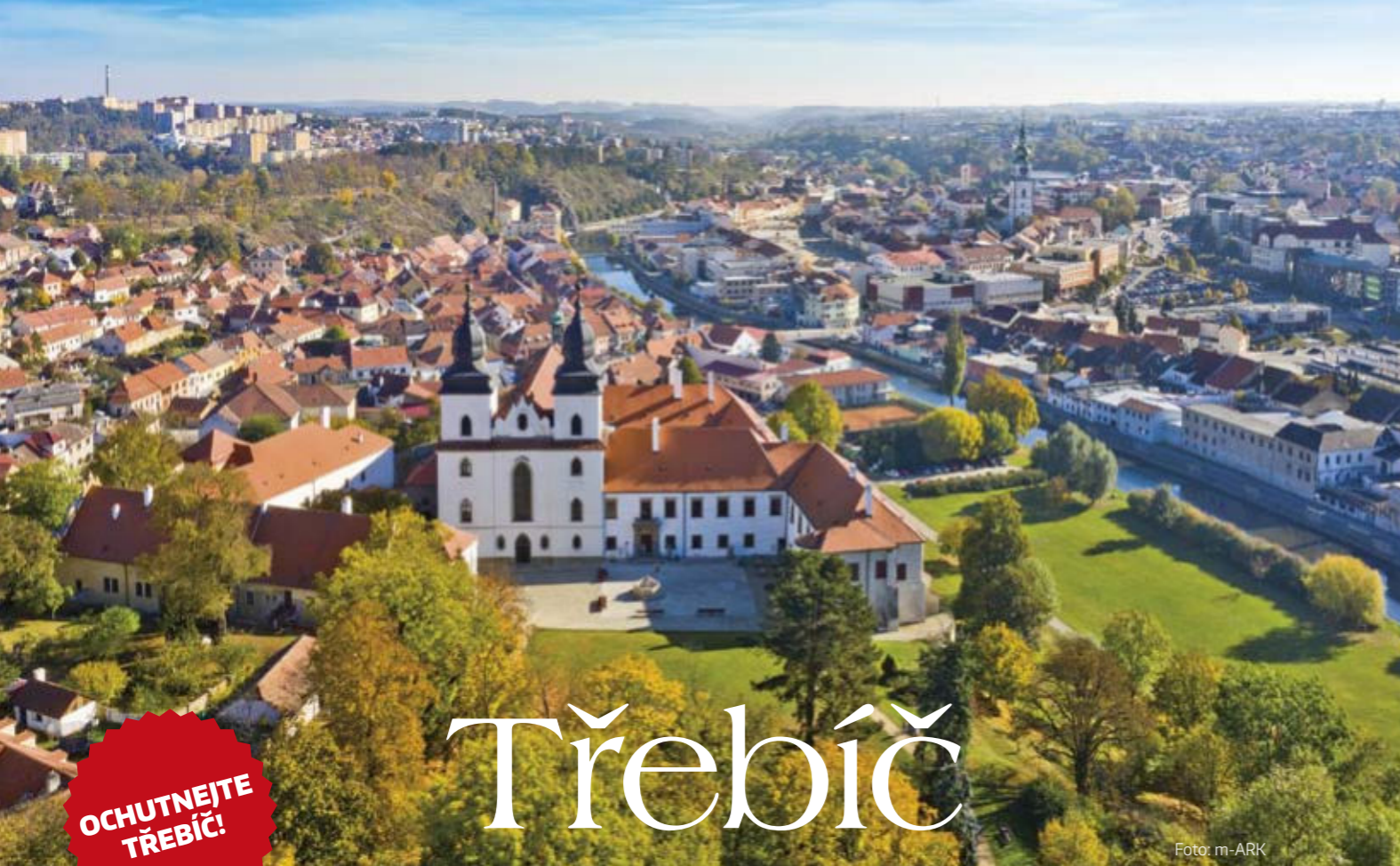

OCHUTNEJTE
TŘEBÍČ!

Třebíč

Foto: m-ARK

MĚSTO S HISTORIÍ A ČESKÝMI UNIKÁTY

Třebíč je město dobrých přátel, několika českých unikátů, jedinečné české whisky a také rodiště významných osobností. Poznejte památky, které obdivuje celý svět, zapsané na prestižním seznamu UNESCO. Okořeňte si svůj volný čas zážitky i poznáním a ochutnejte Třebíč.

Historické skvosty, které obdivuje celý svět

Areál bývalého benediktinského kláštera s bazilikou sv. Prokopa, židovská čtvrť a židovský hřbitov – to jsou trebičské památky UNESCO. Propojuje je naučná stezka Po stopách opatů a rabínů, která odhaluje příběhy ze života obou náboženských komunit. Za návštěvu rozhodně stojí **Zadní synagoga** z roku 1669. Její interiéř zdobí výmalba z počátku 18. století, která se řadí k nejkrásnějším barokním výmalbám na Moravě. Hned vedle můžete zavítat do **Domu Seligmanna Bauera**, který je expozicí židovského bydlení mezi válkami, a pokračovat můžete do některé

z příjemných kaváren v židovské čtvrti. Tady na vás bude čekat kvalitní káva, domácí zákusky nebo židovské cukroví. **Bazilika sv. Prokopa** patří ke skvostům středověkého stavitelství. Nejen odborníci ocení nástěnné malby v opatské kapli, románskou rozetu s původní desetidílnou kamennou kružbou nebo výjimečnou kryptu, jejíž klenbu podpírá padesát sloupů. Kromě baziliky v areálu můžete navštívit **Valdštejnský zámek** se čtyřmi expozicemi **Muzea Vysočiny Třebíč**, **zámeckou ledovnu**, **bylinkovou zahrádku**, **zámecký příkop** a **interaktivní expozici Cesty časem**, kde si užijí zábavu děti i dospělí.

Tajemnou atmosféru zažijete na trebičském **židovském hřbitově**. Ten je jedním z největších a nejlépe zachovalých židovských hřbitovů v České republice. Je tady pohřbeno přibližně 11 tisíc lidí a k vidění je na tři tisíce náhrobků. **Informační centrum Zadní synagoga** svým návštěvníkům nabízí prohlídky židovské čtvrti s průvodcem. Na výběr máte ze dvou okruhů. V rámci prvního zavítáte do Zadní synagogy, Domu Seligmanna Bauera a projdete se židovskou čtvrtí. Druhý vás navíc zavede na židovský hřbitov.

Ve městě zvou k návštěvě unikátních expozic

Ráj pro děti, které si mohou vše vyzkoušet, i pro rodiče. **Interaktivní**



Slavnosti Tří kápí



Židovské město



Větrný mlýn



Bazilika sv. Prokopa, foto: archiv města 4x



Oživené židovské město, foto: m-ARK 3x



Pohled na městskou věž z trpasličí galerie baziliky sv. Prokopa

expozice **Cesty časem**, kterou najdete v Předzámčí v areálu zámku, vás přenesou do středověku. Malí neposedové se promění v tovaryše a zaučí se v tradičních řemeslech. Zkusí si nasázet chleba do pece nebo mlít obilí na žernovu. V Třebíči najdete jediný **větrný mlýn** u nás, který využíval energii větru na drčení kůry. Zchátralou stavbu město zrekonstruovalo v roce 2020, přístupný je každý den od června do srpna. Uvnitř se seznámíte s řemesly koželužnictvím i obuvnictvím, dozvíte se zajímavosti o mletí třísla a poznáte příběh posledních nájemníků.

Světově známý malíř a zachránce stovek dětí

Dlouho se o něm nevědělo. Teď už o něm ví celý svět. Třebíčský rodák Antonín Kalina zachránil stovky židovských dětí vězněných za druhé světové války v koncentračním

táboře Buchenwald. V židovské čtvrti ho připomíná **expozice Děti Antonína Kaliny**, která se vám zapíše hluboko do mysli i do srdce. Ústředním exponátem je kovaný strom života s listy a jmény 860 zachráněných dětí. S Třebíči je spjat i významný malíř František Mertl, uměleckým jménem Franta. Rodnému městu daroval díla, která tvoří průřez jeho celoživotní tvorbou. **Galerii FRANTA** můžete navštívit v Národním domě na Karlově náměstí.

I týden by byl v Třebíči málo

Třebíč vás bude opravdu bavit. Není to totiž vše, co tady můžete vidět, zažít a vyzkoušet si. Široko daleko se můžete rozhlédnout z **městské věže**, která má s průměrem 5,5 metru jeden z největších ciferníků v Česku. Z výšky uvidíte **Karlovo náměstí** – jedno z nej-

větších náměstí u nás, které zdobí například **Malovaný dům** se sgrafitovou fasádou. Minout byste neměli ani **Černý dům**, **budovu radnice** nebo **Národní dům**, kde se nachází zázemí pro turisty a cyklisty **TouristPoint** a turistické informační centrum.

Navštivte trebičské rarity

V židovské čtvrti můžete ochutnat jedinečnou českou whisky a také navštívit první českou a jedinou **Mozkohernu** a vyzkoušet si tu moderní neurotechnologie, třeba dát gól vlastní myšlenkou. Technické typy by neměly vynechat **ekotechnické centrum Alternátor**, kde mají unikátní zobrazovací zařízení Science on a Sphere neboli Vědu na kouli s více jak 800 programy.



www.visittrebic.eu



Labyrint

ZÁBAVNÍ PARK, VE KTERÉM SE NAJDETE

Bývalá zámecká sýpka nedaleko třebíčské baziliky sv. Prokopa se o tři staletí později proměnila v rodinný a zábavní park. Tomu dominuje pětipatrový prolézací labyrint s tobogánem, skluzavkami a trampolínou. Oblíbené jsou i pravidelné letní příměstské tábory se spoustou tvůrčích aktivit, soutěží a výletů.



Děti se vyřádí v nafukovacím skákacím hradu, je tu prostor pro hraní fotbalu a streetballu.

Součástí parku jsou lanové prvky a velký dřevěný domeček. Nejmenší děti si užijí batolecí koutek se skluzavkou, bazénkem s míčky, vzduchovou fontánou, kolotočem nebo houpačkami. Zabaví také obří lego kostky, velké molitanové a dřevěné stavebnice.

Ve druhém patře je posezení s rychlým občerstvením, místa k sezení a relaxační koutky jsou v každém ze čtyř pater. V nejvyšším patře je výstup na věžičku, ze které se nabízí krásný výhled na město Třebíč. V Labyrintu je možné pořádat narozeninové oslavy, ale také teambuildingové akce, firemní večírky, besídky pro rodiny zaměstnanců a podobně.

Foto: Labyrint Třebíč



Aquapark LAGUNA

Nejlepší zábava a relaxace široko daleko!

Aquapark Laguna a wellness Laguna nabízí největší relax na Vysočině. K dispozici je bazén nepravidelného tvaru s plochou téměř 200 m² a hloubkou 120 cm se spoustou vodních atrakcí: divoká řeka, houpačí kolébka, chrlíče vody, masážní a vířivá lůžka, dvě vířivé vany a podmořská jeskyně s akváriem. Venkovní bazén se slanou vodou. Dominantou je třetí nejdelší tobogán v ČR, 132 m. Wellness nabízí komfort a odpočinek v šesti různých saunách, třech odpočívárnách a dvou venkovních terasách. K rehabilitaci lze využít Kneippův chodník nebo infralavice.



Foto: Aquapark Laguna



Mládežnická 1096, Třebíč
tel.: 605 302 075
www.lagunatrebic.cz



Foto: archiv ZON, spol. s r.o.



Limonády ZON pijeme již více než 140 let

Už jste ochutnali ZON neboli Zdravotně Osvěžující Nápoj – hovorově „zonku“? Pokud ne, měli byste to při návštěvě Vysočiny rozhodně napravit. Tyto legendární limonády z Třebíče jsou charakteristické třetinkovou skleněnou lahví, ale ochutnat je můžete i v plastových PET nebo třeba čepované v restauracích. A vybírat můžete z velkého množství příchutí, kterým vévodí jablko a malina.



Vstupní budova firmy v roce 1910

Limonády, balené vody, ale nověji také sirupy jsou vyráběné z vody z podzemních heraltických pramenů, která je typická nízkým obsa-

hem minerálních látek. ZONky se pyšní historií sahající až do roku 1879, a proto jsou neodmyslitelně spojené se vzpomínkami na dětství už několika generací. Mezi nejstarší příchutě patří jablko a malina, ale dnes už můžete ochutnat ZON energy drink, tonic, oranž, colu, multivitamin, limetku, citron, bylinkovou lagunu, bezovou, zázvorovou nebo třeba medovou ZONku.

Historie a současnost ZONky

Se začátky výroby nealkoholických sycených nápojů v Třebíči je



Reklama z roku 1903

spojený Ferdinand Kubeš, který v roce 1879 vyrobil prvních dvacet tisíc lahví sodových vod a limonád. V roce 1901 registroval ochrannou známku v podobě hvězdičky s vlastními iniciálami a rokem založení a v roce 1927 vznikl nový název firmy ZON a s ním i legendární třetinkové skleněné láhve, které se používají dodnes. Po sametové revoluci se podnik vrátil do soukromých rukou, na rodinnou tradici navázal vnuk zakladatele, který pak vedení firmy předal svému synovi a jmenovci Ing. Ferdinandu Kubešovi, který firmu řídí stále.

Při výrobě vychází z dlouholetých zkušeností a tradičních receptur. V současné době zahrnuje výrobní program na padesát druhů nealkoholických nápojů a sirupů. Jen málokterá česká firma se může pochlubit více než 140 let dlouhou historií.

www.zon.cz

ZONku můžete ochutnat na většině třebíčských kulturních akcí a festivalů nebo si ji koupit v prodejnách potravin na Třebíčsku. Nejširší nabídku mají v prodejně Renta v Třebíči v Kubišově ulici 1331.





Foto: m-ARK 3x

Velké Meziříčí

Upoutá nejen z ptačí perspektivy

Velké Meziříčí leží na soutoku dvou řek, řidiči projíždějící po dálnici D1 ho při své cestě mají z dálničního mostu jako na dlani. Udělejte si chvilku a zastavte se v centru města. Čekají na vás historické památky, zámek s muzeem, částečně dochovaná židovská čtvrť a nad městem rozhledna na Fajtově kopci. Jednou z turistických novinek je od roku 2021 naučná stezka podél řeky Oslavy. Cyklisty, pěší, ale také maminky s kočárky zve sám starosta Velkého Meziříčí Alexandros Kaminaras.

Jak se zrodil nápad vytvořit novou naučnou stezku?

Vytvoření nové naučné stezky je předposlední etapou mnohaletého systematického budování naučných stezek v okolí našeho města, na kterém úzce spolupracujeme s ekocentrem Chaloupky.

Můžete naučnou stezku krátce představit?

Světle modrá stezka vítá návštěvníky pod zámeckými schody v centru Velkého Meziříčí a dále je provází po klidné cyklostezce proti proudu řeky Oslavy až do obce Mostiště. Odtud pokračuje do tichého údolí Rakůvky, které v jednom ze svých lesů ukrývá torzo středověkého kamenného mostu. Po obejití bývalého lomu následuje výstup do kopce, na jehož vrcholu čeká odměna v podobě

vyhlídky Tři kříže, odkud je krásný výhled na město. Závěrečná pasáž naučné stezky provede turisty pod dálničním mostem Vysočina, kolem zámeckého parku a zpět do centra.

Zajímavé je i hlavní téma stezky, které je pro Velké Meziříčí poměrně typické...

Lze říci, že Velké Meziříčí je městem mostů. Je tomu tak nejenom kvůli dvěma řekám, které městem protékají a propisují se do jeho názvu, ale také díky terénnímu reliéfu velkomeziříčské kotliny, kterou bylo třeba s příbytkem různých druhů dopravy překlenuvat. V současnosti je ve Velkém Meziříčí a nejbližším okolí 42 mostů a lávek. Některé z nich lze objevovat právě skrze novou naučnou stezku.

Zajímavostí je, že inspirací pro stezku byl tzv. bootcamp, můžete vysvětlit, o co se jedná?

Stezka je výjimečná tím, že na jejích šestnácti stanovištích mohou turisté

načerpát spoustu zajímavostí o místech, přes která vede, ale mají také možnost zacvičit si. A to díky lavičkám umístěným u infopanelů, kde obrázky popisují, jak se správně protáhnout.

Plánujete další novinky, které zaktivní návštěvu Velkého Meziříčí, a pokud ano, můžete prozradit jaké?

Letos plánujeme sít naučných stezek obohatit o zájmové body s QR kódy, zřízením koupacích a odpočinkových míst včetně dalších návodů pro cvičení. Chceme vydat publikaci mapující celý tento projekt. Také projektujeme rekonstrukci vyhlídkového místa Tři kříže, kudy kdysi procházela velmi známá poutní cesta ke kostelu Nanebevzetí Panny Marie v Netíně. Tu v 70. letech 20. století přetnula dálnice a její trasa musela být pozměněna.



Naučná stezka údolím řeky Oslavy



Most Vysočina, foto: archiv města

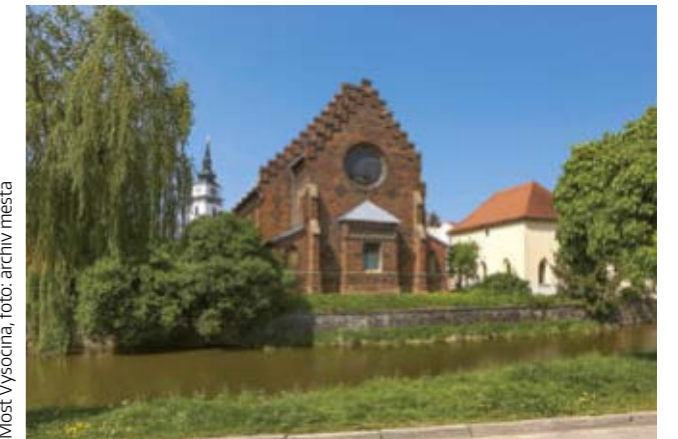

Synagoga, foto: archiv města

Prozkoumejte historii Velkého Meziříčí

Kromě mostu, který je se svou výškou 77,5 metru nejvyšším mostem dálnice D1, městu vévodí renesanční zámek, ale Meziříčí má i další dominanty. Na náměstí se na první pohled vyjímá kostel sv. Mikuláše, jehož 64metrová věž je přístupná jako vyhlídka. Když po 153 schodech vystoupáte, mimo jiného se dozvíte, že věž se chlubí největším prosvětleným ciferníkem ve střední Evropě a od roku 2021 tady lákají na několik novinek. Mezi ně patří poutavá výstava o věži samotné, ale také o mnoha jiných zajímavostech z historie Velkého Meziříčí. Na své si přijdou také děti, které budou v rámci interaktivní hry řešit záhadu prvního hodináře, kterou vymysleli místní skauti.

V historickém centru návštěvníky zaujme renesanční radnice se sgrafitovou výzdobou. Zasedací místnost zdobí téměř 600 let starý gotický dřevěný strop ze zbořené hospody U Bílého anděla. Za zhlédnutí stojí také dům

Obecník se zachovalými sgrafity, bývalé Luteránské gymnázium nebo židovská čtvrť, kde se dochovalo 63 původních domů včetně dvou synagog a hřbitova s 1306 náhrobními kameny. Nad městem, na Fajtově kopci se od roku 2015 tyčí železná rozhledna, která svým tvarem připomíná šroubovici DNA. Je 36 metrů vysoká, v noci je zajímavě osvětlená a každý ze 175 schodů patří dárci, který na stavbu rozhledny podle návrhu uznávaného architekta Václava Hlaváčka přispěl. V zimě pak Fajtův kopec slouží lyžařům, kteří mohou vybírat ze tří sjezdovek – hlavní, tréninkové a dětské.

Údolím Oslavy a Balinky po šesti stezkách

Okolí Velkého Meziříčí je krajem říčních údolí, která vás překvapí v každém ročním období a stejně tak vám poskytnou krásné zážitky a souznění s přírodou, ať už se po cestách vydáte pěšky nebo



Rozhledna na Fajtově kopci

na kole, na jaře, v létě nebo na podzim. Samostatná šestá světle modrá stezka Údolím Oslavy rozšířila nabídku původních stezek pro dospělé i děti. Vybírat můžete z okruhu Nesměřským údolím (žlutě značená 16kilometrová trasa) po proudu řeky Oslavy, propojení Balinského a Nesměřského údolí (fialově značená 7kilometrová trasa) nebo Okruhu Balinským údolím (zeleně značená 15kilometrová trasa). Pro rodiny s dětmi jsou vhodné další dvě vyčleněné části tras Balinským a Nesměřským údolím s interaktivními prvky. Červená stezka měří pět kilometrů a po cestě poznáte rozmanitost místní přírody. Modrou, tříkilometrovou stezkou budete putovat světem bezobratlých. Přehled všech stezek, konkrétní značení s tipy kde zaparkovat auto a kde trasu začít, najdete na turistickém portálu www.turistikavm.cz – Výlety do okolí – Cyklostezky a naučné stezky.

www.velkemezirici.cz
www.turistikavm.cz

Viadukt u Velkého Meziříčí, foto: m-ARK





Jelínková vila



Velké Meziříčí

Hotel a minipivovar Jelínková vila se nachází v centru Velkého Meziříčí. Na místě, kde kdysi dávno stával mlýn a později secesní vila továrníka Karla Jelínka, dnes najdete romantický hotel s historickými pokoji, relaxační zónou s bazénem a saunou, školicími sály a útulnou rybí restaurací, ve které dosud tiše klope mlýnské kolo. Ryby tu uchovávají živé v průtočné říční vodě, což zaručuje jejich absolutní čerstvost. Kombinace až 11 druhů ryb a unikátního způsobu jejich uchovávání je v naší zemi naprosto ojedinělá. K rybím specialitám si navíc můžete dopřát nefiltrované a nepasterizované pivo Harrach, které se přímo zde vaří a už 17 let sbírá ocenění v prestižních pivních soutěžích. Tak nechte každodenní starosti za hlavou a přijďte si odpočinout do Jelínkovy vily, budovy prosycené historií a jemnou sladovou vůní piva Harrach...

www.jelinkovavila.cz



Kristian Kodet, Snění, foto: Dagmar Pavlíková 3x

RODINA KODETŮ otevřít ve Velkém Meziříčí muzeum

Nejen v období renesance existovaly umělecké rody, ve kterých se z generace na generaci dědil talent a tajemství řemesla. I dnes se dají podobné případy najít a výmluvným příkladem je rodina Kodetů. Ve Velkém Meziříčí vzniká nové muzeum, kde budou k vidění díla malíře Kristiana Kodeta, ale také jeho otce Jana a dědečka Emanuela, kteří byli sochaři.

Muzeum bude sídlit v budově někdejšího luteránského gymnázia a své brány otevře v květnu 2022. Prozatím bude k vidění první část muzea v přízemí se stálou sbírkou sochařské pozůstalosti Emanuela a Jana Kodetových a s obrazy Kristiana Kodeta. Rodinu Kodetů prostory bývalého luteránského gymnázia nadchly v roce 2019 natolik, že budovu o rok později koupili a od té doby probíhá nákladná renovace této kulturní památky, která se postupně mění na jeden z atraktivních návštěvnických cílů centra Velkého Meziříčí.



Jan Kodet, sedící torzo



Emanuel Kodet, mohyla Jana Žižky



Muzeum Velké Meziříčí Zámek i muzeum v jednom

Zámek vypínající se nad Velkým Meziříčím shlíží na město pod ním od 13. století. Od roku 1948 v něm sídlí regionální muzeum, a tak má příchozí možnost navštívit nejen zámecké salony s instalací původního zámeckého mobiliáře, ale i expozice muzea, které prezentují regionální sbírky shromažďované od roku 1893.

Interiéry prvního patra prošly v roce 2021 zásadní změnou. Byla obnovena výmalba některých salonů, zámecký mobiliář byl doplněn o zrestaurované kusy a novou posloupanost dostala i galerie předků. Expozice vznikla ve spolupráci s hraběcí rodinou Podstatzkých-Lichtensteinů, která v roce 1995 zámek restituovala. V salonech tak na návštěvníky čeká hned několik zajímavostí z rodinného dědictví, jako je například smuteční náhrdelník císařovny Marie Terezie nebo velkokříž s řádovou hvězdou papežského Řádu sv. Silvestra, který byl v roce 1929 udělen hraběti Františku Harrachovi. Jeho zásluhou se do Velkého Meziříčí dostal i další ze zajímavých exponátů, který je vystaven v expozici sarajevského atentátu. Jako pobočník následníka trůnu Františka Ferdinanda d'Este se účastnil v roce 1914 manévru v Sarajevu. Odtud pak přivezl vzácnou relikvii, batistový kapesník s krví následníka, který nechal vsadit mezi dvě skleněné desky. Historii sarajevského atentátu se návštěvníci rozloučí s prvním patrem zámku a ocitnou se v prostorách vstupního vestibulu druhého patra. I ten v roce 2021 doznal velké proměny. On a přiléhající

prostory byly též nově zařízeny ze sbírek rodiny Podstatzkých-Lichtensteinů. Nepochybně zaujme galerie rytířů Řádu Zlatého rouna, ze soustředěných portrétů je nejvýznamnější zobrazenou osobou císař Karel IV., který byl korunován v roce 1712. Z vestibulu lze vstoupit do expozice představující sbírku militarií, kde jsou zastoupeny jak chladné, tak i palné zbraně nebo plátová zbroj z období třicetileté války. Do orientu se návštěvníci mohou přenést v přilehlém salonku a obdivovat precizní práci japonských nebo čínských mistrů. Jsou zde vystaveny drobné lakové předměty, čínské sošky nebo paravány vyšívané hedvábím. A jak již bylo v úvodu řečeno, zámek a muzeum v jednom. Právě v prostorách druhého patra je titulek naplněn. Z vestibulu zařízeného zámeckým mobiliářem je možno se také dostat do muzejní expozice, kde je umístěna výstava Ve znamení sedmi per, která mapuje dějiny města pod zámek. Je zde představeno šest století historie Velkého Meziříčí od získání městských práv v roce 1408. Ve dvou navazujících pokojích je možno obdivovat sbírku kubistického nábytku, navrženého architektem Pavlem Janá-



Foto: Muzeum Velké Meziříčí 3x

kem a zhotoveného v roce 1913 pražským družstvem Artěl. Od albitu k žule je název výstavy, která představuje mineralogickou sbírku muzea.

Návštěvu zámecké budovy můžete zakončit prohlídkou unikátní freskové výzdoby v přízemí zámku, pocházející z 20. let 14. století. Největší z nich je inspirována životem a smrtí sv. Markéty, doplněná latinským textem. V přízemí se také nachází výstavní sál muzea, ve kterém se střídají různé tematické výstavy.

Muzeum se každoročně účastní Festivalu muzejních nocí, pořádá první víkend v měsíci září historické slavnosti. Obě dvě akce jsou hojně navštěvované, inspirací pro jejich programovou náplň je nejen historie zámku, ale i dějiny Velkého Meziříčí.



Foto: m-ARK



Muzeum Velké Meziříčí
Zámecké schody 1200/4
594 01 Velké Meziříčí
tel.: 566 522 773, 778 777 169
muzeumvm@muzeumvm.cz
www.muzeumvm.cz



Centrum Zubří země

BYSTŘICE NAD PERNŠTEJNEM

Bystřice nad Pernštejnem,
foto: archiv města

Prízvisko nad Pernštejnem získala Bystřice v období mezi dvěma světovými válkami. Turisty láká na park miniatur, na muzeum veteránů značky Tatra a sportovce pak na ne-daleké vírské ferraty a traily. V okolí města se navíc rozkládá jedinečná příroda. Hluboké, až kaňonovité údolí řeky Svratky a jejich přítoků kontrastuje s vysokým převýšením okolních vrcholů, které dávají krajině horský ráz.

Bystřicko, známé také jako Zubří země, je krásným koutem čisté přírody, kterým protéká řeka Svratka. Hluboká údolí, zříceniny hradů, vrcholky s dalekými výhledy a klenoty pestré přírody vytváří ten pravý poklad Ráje Vysočiny. Ne náhodou nosí Bystřicko už od roku 2010 titul European Destination of Excellence (EDEN). A název EDEN nese i bývalý statek Mittrowských, dnešní centrum zábavy a poznání na okraji města, kde se s rodinou zabavíte na celý den.



Park miniatur, foto: archiv města

Bystřice má jedinečný park miniatur

V bystřické části Lužánky kolem místního potůčku v posledních letech vzniká celoročně volně přístupný Bystřický park miniatur. Je originální hned z několika důvodů. Miniatury neodráží dnešní podobu památek, ale období jejich největšího rozkvětu ve 14. a 15. století. Navíc nejsou vyrobeny z plastu a zdobí tamější volnou krajinu. Repliky, kterých je dnes zhruba dvacítky, začal před třemi lety tvořit modelář Zdeněk Brachtl. Své modely v měřítku 1:50 zpevňuje železem a jejich současnou podobu mohou návštěvníci vidět na fotografiích na doprovodné tabuli nebo v reálu při výletech v okolí. Kromě hradu Čepička u Tišnova můžete spatřit klášter Porta Coeli, hrady Skály, Zubštejn, Pernštejn, Dalečín, Aueršperk nebo Pyšolec. V těsném sousedství parku se rozkládá Pohádková alej s dřevěnými postavami jako například čertem, bílou paní, hastrmanem nebo princeznou. Na druhou stranu aleje navazuje dětský lanový park, který hlavně malým návštěvníkům zábavnou formou usnadňuje zdolání kopce Lužánky.

Za tatovkami do muzea veteránů

Od května do září, v jiných termínech po telefonické domluvě, můžete zavítat do bystřického muzea veteránů. V budově bývalého lihovaru si můžete prohlédnout veterány, šlapací autíčka, hračky a tematické doplňky pro malé i velké automobilisty. Vznikl tady i malý koutek Járy Cimrmana. Majitelem muzea a především automobilů, které jezdí po srazích a výstavách historických vozidel, je František Prosecký – milovník značky TATRA a hlavně nadšenec a dlouholetý sběratel.

Muzeum veteránů



Historii města zrcadlí jeho centrum

Na dolní straně bystřického náměstí stojí farní kostel sv. Vavřince, jehož vznik se datuje do 13. století. Náměstí zdobí morový sloup a kašna se sochami věrozvěstů Cyrila a Metoděje. V budově bývalé radnice z roku 1809 dnes sídlí městské muzeum. Pokud si vyčleníte chvilku a zavítáte do něj, dozvíte se o historickém vývoji města. Děti zabaví výstava starých řemesel, ale také expozice školy nebo Živé ryby Vysočiny. Část muzejního prostoru se věnuje geologii, především těžbě uranu na Vysočině, ale také historické produkci štěpánovské slévárny nebo mineralogické sbírce. Nově jsou návštěvníkům otevřené tři expozice – Hospoda a byt sládky z přelomu 19. a 20. století, Soudní místnost a Spolková místnost.

Vyplavte adrenalin na ferratách nebo trailech

Necelých deset kilometrů od Bystřice nad Pernštejnem leží obec Vír, známá především přehradou, které propůjčila jméno. K západnímu cípu Vírské přehrady se z centra Bystřice dostanete na kole zhruba 14kilometrovou trasou přes Žďánice, Karasín, nad kterým se tyčí rozhledna, Vítochov, kde mají romantický kamenný kostel sv. Michaela archanděla, Písečné a Dalečín. Přímo ve Víru na **Rossiho skále** se můžete pokochat výhledem na okolní přírodu z plošiny, ze které uvidíte Vír a soutok Svratky s Bystřicí. Na vrchol se dá dostat po vyznačené a upravené stezce. Díky odlesnění se stala Rossiho skála znovuobjevenou dominantou obce. Výstup na vyhlídku začíná na hotelovém parkovišti a připravte se na sice krátkou, ale náročnější túru. Vír má kromě přehrady ještě jeden unikát. Vznikla tady totiž **Ferratová stezka**, která nabízí zážitkové lezení pro celou rodinu. Tři vírské ferraty – na Velké věži, na Jezerní stěně a nejnovější Horní vyhlídka vznikly díky podpoře města Bystřice nad Pernštejnem a obce Vír v realizaci zapsaného spolku Ledová stěna Vír a jsou spojené do jednoho značeného turistického okruhu. Celý okruh měří takřka tři kilometry, má převýšení 180 metrů a klidným tempem vám zabere necelé dvě hodiny. Nejnižší bod – 390 metrů je u chaty Krabička, nejvýše vystoupáte nad Horní vyhlídkou do 515 metrů. Podrobný popis ferrat a mapku okruhu najdete na webu www.ledovastenavir.cz. Pohyb na zajištěných cestách ve Víru je na vlastní nebezpečí a jen s patřičnou výbavou – minimálně byste se měli



Muzeum



Vírská přehrada

vybavit ferratovým setem a přilbou – to vše si můžete zapůjčit v půjčovně přímo pod skálou. Parkovat se dá podél silnice naproti Ledové stěně. V zimě tu lze zkusit i ledolezení. **Ledová stěna** je nejvyšším ledopádem v České republice a vůbec nejvyšším uměle vytvořeným ledovým útvarem v Evropě. Výška skal je cca 45 metrů, délka jednotlivých lezeckých cest se pohybuje v rozmezí 15–25 metrů. Bikeri zase ocení **vírské traily**. Novější a stále vznikající bikový region v údolí řeky Svratky osloví svými terény především milovníky přírodních trailů, které doplňují upravené kopané úseky. Projet si můžete Havlův trail, Klubačice, Zubštejn a nejnovější Sokolí trail – s náročností lehká až středně obtížná a délkou od 0,72 km po 3,7 km a sjezdem 100–254 metrů. Více na www.trailvir.cz.

TIP NA VÝLET

Zhruba 13 km od Bystřice nedaleko obce Zvole nad Pernštejnem leží jeden z největších přírodních zábavních areálů v České republice – **Šikland**. V areálu na vás čeká celodenní program ve westernovém městečku, relax na koupališti, zvířátka v zooparku a spousta dalších zážitků na připravených atrakcích. Mladí návštěvníci, muži a tatínkové zase ocení motosport a military offroad areál. Ten nabízí adrenalinové sportovní zážitky všem příznivcům motorek, terénních aut, bojových vozidel i bojových sportů, jako je například paintball. www.sikland.cz

www.bystricenp.cz

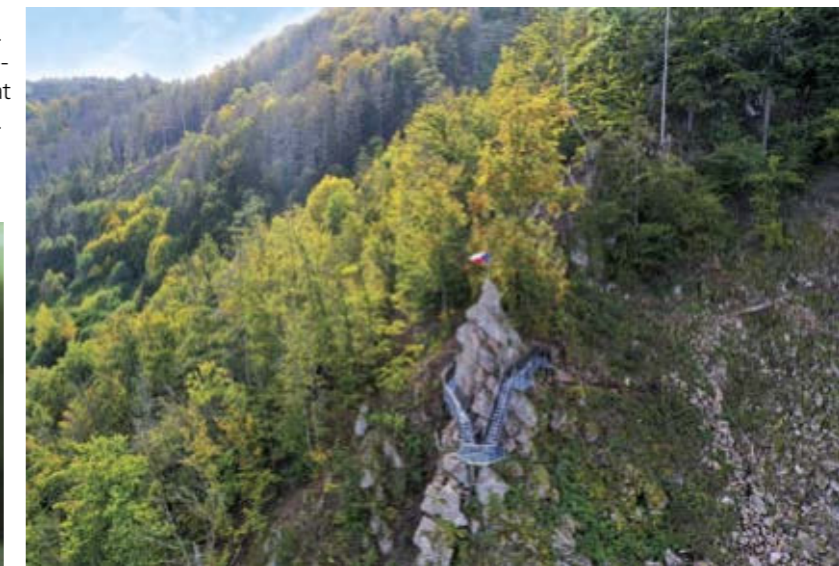

Rossiho vyhlídka, foto: archiv města 5x



Ve wellness hotelu Ala**** VÁM SPLNÍ KAŽDÉ PŘÁNÍ

Foto: Ala hotel

Nebojte se říct svá přání nahlas, jsme tu pro vás. To je motto hotelu rodinného charakteru v Bystřici nad Pernštejnem. Hosty potěší industriální nadčasový design pokojů, prvotřídní snídaně, kvalitní káva, tělocvična, masérna a především zbrusu nové wellness.

Hotel, který leží na okraji hranic Vysočiny a v blízkosti jednoho z nejkrásnějších hradů Česka s 15 nadstandardně vybavenými dvoulůžkovými pokoji, se otevřel v roce 2018. Svým stylem a umístěním vyhovujeme hlavně těm, kteří hledají ubytování za účelem pracovní cesty, ale komfortní útočiště tady najdou také třeba sportovci. Dle slov majitele Bohumila Kobzy je hotel ideálním místem pro lidi, kteří projeli svět a hledají klid. Ke každému hostovi tady přistupují individuálně tak, aby se cítil příjemně a rád se vracel.

Relaxujte v novém wellness

V roce 2021 v hotelu vybudovali tělocvičnu, masérnu, ale především otevřeli nové wellness. Ve veřejné části na vás čeká vířivka, finská, infra a parní sauna, ochlazovací část s bazénkem, vědrem nebo sprchou a prostorná relaxační místnost. Pokud byste chtěli soukromí, využít můžete privátní wellness s velkým relaxačním lůžkem, vířivkou a finskou nebo bio saunou.



Šlápněte do pedálů nebo nazujte lyžáky

Hotel s prostornou kolárnou leží nedaleko jedné z cyklostezek, a tak můžete po vydatné a chutné snídani nasednout na kolo a vydat se za krásami Bystřicka. Pokud si kolo nepřivezete, nevadí, v hotelu vám zařídí půjčení kola nebo také elektrokola. V zimě je v okolí mnoho běžkařských tratí, nedaleko sjezdovka na Harusově kopci a poblíž hotelu zimní stadion, a tak si tady přijdou na své jak milovníci aktivního sportu, tak příznivci dlouhých zimních procházek i malí sáňkaři.

Pokud plánujete na Vysočině strávit nějaký čas a využít ho také k relaxaci, Ala hotel vám nabízí perfektní zázemí.

Ala hotel****
K Ochozi 1405
Bystřice nad Pernštejnem 593 01
Recepce tel.: 777 980 340
Ředitel tel.: 777 801 849
e-mail: info@alahotel.cz
www.alahotel.cz



Po celou dobu pobytu je hostům k dispozici kvalitní zrnková káva z hotelového kávovaru. Praktické jsou i vouchery na taxi, díky kterým se můžete zdarma dopravit do restaurace na večeri.



Ráj zábavy a poznání pro celou rodinu CENTRUM EDEN

Statek Mitrovských na okraji Bystřice nad Pernštejnem se v roce 2015 proměnil v Centrum Eden. Dnes tady nabízí tolik aktivit, že vám tu celý den uteče, ani nebudete vědět jak. Rodiče si odpočinou u kávy a domácí buchty ve mlýně nebo v pivnici u piva, děti se zase dlouhé hodiny zabaví v expozicích a hernách.

V horácké vesnici si vyzkoušíte lidová řemesla a ukázky ze života doplňuje Panské bydlení. Naši praprarodiče se zabývali také zemědělstvím, na které v Edenu navazují. Pěstují brambory, obilí, zeleninu a chovají tu hospodářská zvířata. Od jara 2022 především děti nadchne rozšířený zookoutek, kde mohou vidět domácí a lesní zvířata. V jezdeckém areálu Eden můžete ustájit svého koně a využít kompletní servis anebo se jen přijet podívat na závody a akce v hlavní roli s těmito spanilými zvířaty. Maminky ocení nákup domácích vajec nebo brambor a na tatínky čeká v tamější pivnici pivo z místního Pivovaru Mittrovsky. Rodiny s dětmi si užijí jedinečnou interaktivní expozici Příběh půdy a příznivci souznění s přírodou mohou zavítat do Ekopavilonu. Výborný oběd z kvalitních lokálních surovin na vás čeká ve dvou restauracích a odpočinout si můžete v relaxačních zónách.



Navštivte slavnosti nebo si v Edenu řekněte své ano

V sezóně i mimo ni v centru organizují nejrůznější akce. Pořádají Slavnosti sklizně, Slavnosti brambor nebo Hubertovu jízdu. Pokud chcete mít Centrum Eden jen pro sebe, můžete využít nabídku soukromých akcí. Budoucí novomanžele by mohla zaujmout romantická svatba v prostředí historického statku nebo obřad v zámeckých prostorách panského bydlení. Stylové zázemí a kompletní servis včetně jídla, pití a obsluhy tady zajistí pro oslavy, teambuildingy, semináře a další akce – přímo podle vašich představ a na míru. To vše a ještě mnohem více nabízí Centrum Eden. Přesvědčte se sami.



VŠE SI MŮŽETE OHMATAT, OČICHAT, VYZKOUŠET A VYFOTIT.

Eden centrum centrumeden.cz

Foto: Centrum Eden

Vysočina zvedá hladinu adrenalinu v krvi

Možná ji takovou neznáte, ale při návštěvě správných míst ji můžete v tomto duchu zažít. Obvykle je Vysočina krajem túr, běžeckého lyžování a cyklovýletů, ale může být také pořádně adrenalinová...



Pěší túry divokým terénem, sjíždění řeky, lezení po skalách, létání v oblacích, vodní sporty nebo adrenalinové sjíždění tras na horských kolech, to všechno můžete zažít na Vysočině. Následující tipy vám přiblíží, kde začít, abyste do žil vyplavili potřebné množství adrenalinu a odvezli si moře nezapomenutelných zážitků.

Ostrými zatáčkami nebo šupem dolů

V posledních letech se stále oblíbenější sportovní aktivitou stávají sjízdy singletracků. Od těch pro děti až po ty skutečně náročné najdete v Cyklo aréně Vysočina v Novém Městě na Moravě víc než 30 km. Mají pět úrovní obtížnosti, jeden je i pro vozíčkáře a ten nejnáročnější je imitací trati světového poháru. Bikový region se rozvíjí také v údolí řeky Svratky v obci Vír. Terénem oslovuje milovníky přírodních trailů, které doplňují upravené kopané úseky. Singletrailový areál se třemi úseky mají od roku 2020 i v Telči. Další oblíbenou disciplínou



Pumptrack, Jihlava

posledních let je pumptrack, na kterém můžete testovat svou obratnost nejen na kole, ale také na koloběžce nebo in-linech. Najdete ho v novoměstské Cyklo aréně Vysočina, další například v Bystřici nad Pernštejnem, Havlíčkově Brodě a největší v Česku mají v Jihlavě, v lokalitě Český mlýn. Je unikátní nejen délkou, ale také zrcadlovou dráhou vhodnou pro poměrování sil dvojic.

Kolo můžete vyměnit za horskou káru nebo terénní koloběžku a na sjezdovce Kadlečák u Světlé nad Sázavou si sjet 380 metrů dlouhou sjezdovku. Do kopce šlapat nemusíte, vytáhne vás vleč.

Adrenalinové vodní sporty

Malí i velcí fanoušci vodních sportů nepohrdnou jachtingem, windsurfingem, kittingem nebo paddleboardingem. To vše si můžete na Vysočině vyzkoušet. Centrem vodních sportů je rybník Velké Dářko. Plocha 206 hektarů se rozprostírá na půli cesty mezi Žďárem nad Sázavou a Žďarcem nad Doubravou. Na paddleboardu můžete vyjet také na rybník Pilák u Žďáru nad Sázavou nebo na městských rybnících v srdci Telče. Vodní lyže si na Vysočině vyzkoušíte na rybníku v Kostelci nedaleko Jihlavy. Vodní radovánky vás čekají také na Dalešické přehradě na Třebíčsku. Tady si můžete mimo jiného obout speciální boty a otestovat tzv. flyboarding nebo-li létání nad vodou. Wakeboarding zase vyzkoušíte na rybníku Borovina.



Staňte se kormidelníkem nebo háčkem

Chtěli byste si i s dětmi užít dobrodružnou plavbu lodí po řece Sázavě a sjíždět peřeje? Můžete, přímo na Stvořidlech nebo v Ledči nad Sázavou si půjčíte loď a proměníte se ve vodáky. K dispozici jsou dětská plavidla, kánoe, rafty, vše s veškerým vybavením. Když už se poplavíte, nezapomeňte prozkoumat slavnou skautskou Sluneční zátoku u Ledče nad Sázavou, kde žili své příběhy Foglarovi Hoši od Bobří řeky.

Peřeje, v tomto případě nesjízdné, na vás čekají také v údolí Doubravy. Poutavý výlet z Chotěboře na Havlíčkovodsku vede kolem vyhlídkových skalisek Koukalky do hlubokého a skalnatého údolí řeky Doubravy.



Drátenická skála, foto: m-ARK

Horolezci, horolezkyně, horolezčata

Vysočina má co nabídnout i lidem, kteří rádi obují lezečky. Například Drátenickou skálu ve Žďárských vrších, nazývanou často také jako Dráteničky nebo Drátník, tvoří několik věží a na všech jsou lezecké cesty. Lézt se dá ale i na dalších skalách Žďárských vrchů – jejich přehled najdete na webu Českého horolezeckého svazu, kde uvádí přesné podmínky. Pomyslnou hranici mezi tradičním sportovním lezením a náročnými pěšími túrami tvoří tzv. ferraty. Rovnou tři najdete v obci Vír nedaleko Bystřice nad Pernštejnem. Velká věž, Jezerní stěna a nejnovější Horní vyhlídka jsou spojené do jednoho značeného turistického okruhu o délce tří kilometrů. Podrobný popis ferrat a mapku okruhu najdete na webu www.ledovastenavir.cz. V zimě tu lze zkusit i ledolezení. Ledová stěna je nejvyšším ledopádem v České republice a vůbec nejvyšším uměle vytvořeným ledovým útvarem v Evropě.

Od zámku s balónem do oblak

Vysočina je jako stvořená pro let balónem. Proto vyměřte pevnou půdu pod nohama za oblaka a získáte obrazný i reálný nadhled. S odbornými instruktory si můžete zkusit výcvikový let nebo rovnou vyrazit s mistrem republiky závodním balónem na adrenalinový let. S lety je spojený Balónový zámek v Radešíně na Žďársku, který je sídlem balónového centra a odkud se také ve většině případů startuje.



Foto: archiv Vysočina Tourism



Ferraty v obci Vír, foto: m-ARK

Ledová stěna, foto: ADREX





HOTEL SKI Vysočina Aréna

Komfortní zázemí pro rodinné dovolené nebo firemní akce

Zvažujete, kde na Vysočině s rodinou strávit jarní, letní nebo podzimní dovolenou? Pak Hotel Ski v novoměstské Vysočina Aréně může být správnou volbou. Během letních prázdnin mají v hotelu animační program pro děti zdarma, programy připravují i pro dospělé.

Hotel nabízí komfortní ubytování s celkovou kapacitou 173 lůžek, restauraci, ale také wellness centrum. Můžete volit mezi pokoji Standard v původní části hotelu, Superior v nové části objektu nebo Deluxe ve 3. až 6. patře hotelu, z nichž většina má balkon a výhled na Vysočina Arénu. Kuchyně hotelové restaurace nabízí každý den výborné české speciality. Pokud plánujete dovolenou s dětmi, určitě rádi v průběhu letních prázdnin využijete animační program s venkovními aktivitami, který je zdarma. Je vhodný pro děti věku 4 až 14 let. Zapojit se mohou i dospělí a absolvovat ranní lekce jógy, odpoledne aquaerobik a také hodinové výlety do okolí.

Zarelaaxujte ve wellness

Pokud se vydáte za sporty, vhod vám přijde odpočinek ve wellness. Využít můžete bazén s masážními tryskami a protiproudem, ze kterého budete mít krásný výhled do okolních lesů, whirlpool nebo Kneippův chodník. Prohřát se můžete v saunovém světě s finskou a parní saunou, ale také tepidarium a solárium. Bolavým zádům uleví masáž a k dispozici je také solárium a ze sportovního vyžití dva tenisové kurty.

Firemní akce se sportovním vyžitím

V prostorách hotelu je kongresový sál s kapacitou až 210 míst, který se hodí

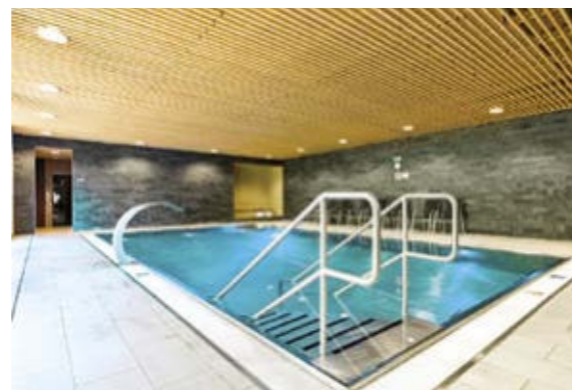

pro pořádání firemních akcí, kongresů a workshopů, na které odpoledne naváží teambuildingové sportovní aktivity v okolí, jako například lukostřelba, kolečkové lyže, pumptrack a biatlon. Prostory jsou také ideální pro organizování svateb nebo oslav narozenin, kterou tady rádi připraví i pro nejmenší hosty.

www.hotelski.cz



Vysočina Aréna, foto: Hotel Ski



Objevte krásy nenápadného, ale poetického Jimramova

Foto: Městys Jimramov 3x

Jimramov se ukrývá v hlubokém údolí na soutoku řeky Svratky a Fryšávky, leží na hranici Čech a Moravy a jeho počátky se datují do poloviny 13. století. Když si vyčleníte celý den na jeho návštěvu a okolí, určitě vás nezklame.

Jimramov se pyšní celou řadou významných rodáků, o kterých se mohou návštěvníci vše podstatné dozvědět v Síni rodáků – v budově bývalé katolické školy u sv. Jana hned na náměstí. Narodil se tady Jan Karafiát, autor slavných Broučků, a jeho dům návštěvníci najdou pod č. 10. Příběhy hmyzu s lucerničkami na náměstí od roku 2011 připomíná socha broučka od řezbáře Josefa Urbana. Centrum městyse tvoří městská památková zóna s domy s citlivě opravenými fasádami. Modrý domek na kamenné podezdívce v kopečku nedaleko soutoku řek by pak mohl vyprávět o bratřích Mrštících, kteří se tu narodili, a známý je i Matěj Josef Sychra, obrozenecký spisovatel. Jimramov má také zámek s anglickým parkem nazývaným Bludník, který je na rozdíl od památky přístupný. A vynechat byste neměli ani filmová místa. Například v Četnických humoreskách se objevil průchod mezi areálem kostela a hřbitovem a ideální prvorepublikové zákulisí zase představuje stará škola se schody k náměstí.

Přírodní krásy a technické památky

Také okolí Jimramova skýtá mnoho nevšedních zážitků. Z centra po modré turistické značce se můžete vydat na vrchol Prosíčka. Ze skály, která je rozpoznatelná umístěným dřevěným křížem, je nádherný výhled do údolí

řeky Fryšávky. Zpátky se můžete vrátit po červené turistické značce směrem na Nový Jimramov a zastavit se u lesní studánky. Dále po červené za Novým Jimramovem doputujete až ke zřícenině hradu Skály, zvané také Štarkov. Na své si v okolí Jimramova přijdou i příznivci technických památek. V údolí potoka Fryšávky, západně od městyse, se nachází unikátní objekt tírny a sušárny lnu a v nedaleké obci Trhonice leží vodní mlýn s pilou z počátku 16. století, který majitelé velmi zdařile obnovují. Po dohodě je možné ho navštívit a prostřednictvím malé expozice řemeslných nástrojů a běžného domácího vybavení našich prababiček se vrátit do období našich prapředků.

www.jimramov.cz



Rodný dům bratří Mrštíků



Trhonický mlýn



Socha broučka, foto: m-ARK



Foto: Městys Jimramov



Santini

VYSTAVĚL NA VYSOČINĚ VELKOLEPÉ DĚDICTVÍ

Letos tomu je 300 let od vysvěcení kostela sv. Jana Nepomuckého na Zelené hoře ve Žďáru nad Sázavou a příští rok si budeme připomínat 300. výročí úmrtí mistra architekta Jana Blažeje Santiniho Aichela, představitele slohu zvaného barokní gotika. Vysočina má v případě bohatého odkazu Santiniho jednu velkou přidanou hodnotu – celá čtvrtina Santiniho staveb se nachází právě v našem kraji.

Je známo, že Santini ve svých projektech geniálně spojoval znalosti matematiky, geometrie, numerologie a zapojoval katolické symboly. Za 23 let velmi aktivního projektantského působení navrhl téměř stovku sakrálních, palácových i hospodářských staveb a vytvářel prostory s úžasnou akustikou i mimořádně světelnou charakteristikou. Co už se ví méně, že to všechno dokázal s vrozeným handicapem – byl na část těla ochrnutý a chromý, což mu bránilo jít ve šlépějích svého otce kameníka.

Putujte za díly mistra Santiniho

Středobodem odkazu geniálního architekta je jistě Žďár nad Sázavou. S jeho životem i dobou se seznámíte v interaktivním **Muzeu nové generace** v areálu žďárského zámku, v prostorách někdejšího cisterciáckého kláštera. Tady Santiniho působení na Žďársku začalo, když ho do svých služeb povolal opat Václav Vejmluva, aby se stavitel podílel na úpravách kláštera, baziliky Nanebevzetí Panny Marie a sv. Mikuláše. Z jeho práce se ale moc nezachovalo. Po požáru v roce 1784 byl klášter zrušen a později panství koupil hrabě Josef Vratislav Mitrovic.

Ještě než zavítáte na Zelenou horu, neměli byste minout **Dolní hřbitov**. Opat Vejmluva se ve svém čase obával morové epidemie, a tak zadal



Foto: Chris Borg

Pokud máte čas a chcete si více vychutnat genia loci, vydejte se na procházku po naučné stezce Okolo Zelené hory. Zhruba 4,5 kilometru dlouhý, okruh kolem Konventského a Bránského rybníka vás zavede ke všem důležitým pamětihodnostem v okolí.

Santinimu stavbu hřbitova. Nakonec se tragédie nekonala, a tak se hřbitov využíval k běžným pohřbům. Jeho architektura má ale od všednosti daleko. Původně měl tři kaple uspořádané do trojúhelníku jako odkaz k Nejsvětější Trojici. Půdorys kostela by měl představovat lidskou lebku. Dohromady jde o kabalistický symbol úplnosti, vítězství života nad smrtí. Celoživotní zkušenosti Santini vložil do poutního **kostela zasvěceného svatému Janu Nepomuckému**.

V jeho architektuře se odráží hra symbolů, která dodnes nepřestává fascinovat. Santini využil symboliku čísla pět – pěticípé hvězdy, která se údajně zjevila na hladině Vltavy v místě, kde bylo tělo Jana Nepomuckého vhozeno do vody. Půdorys kostela má tvar pěticípé hvězdy, kostel má pět východů, pět oltářních výklenků, dvakrát pět kaplí kolem centrálního prostoru a na hlavním oltáři je pět hvězd a pět andělů. Ne náhodou památka figuruje na Seznamu světového dědictví UNESCO. Kostel samotný prošel v posledních letech významnou rekonstrukcí a stojí za to vidět ho v novém hávu. Další úpravy ambitu budou pokračovat.

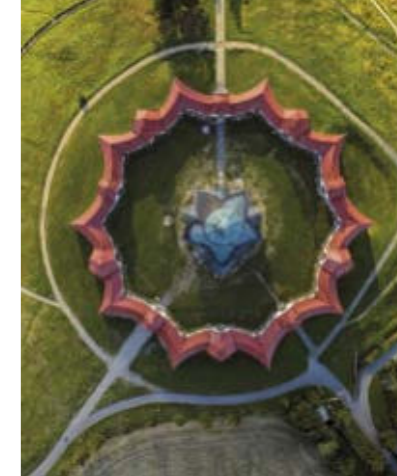

Žďár nad Sázavou, Dolní hřbitov, foto: m-ARX

Kostel sv. Jana Nepomuckého na Zelené hoře, foto: Chris Borg



Zámek Žďár nad Sázavou

VYDEJTE SE PO SANTINIHO STOPÁCH

Že se dají stovky let historie výborně skloubit s moderním pojetím současného světa, dokazuje Zámek Žďár nad Sázavou. Komplex zámku a kláštera nese otisk slavného barokního architekta Jana Blažeje Santiniho Aichla.

Nejen slavného architekta, ale také cisterciáky a jejich dobu připomíná interaktivní expozice Muzea nové generace, které je stejně jako samotný zámek otevřené celoročně. Barokní zámek a jeho okolí nabízí tolik zážitků, že tu musíte strávit alespoň celý víkend a ubytovat se můžete přímo na zámku. Vybírat můžete z několika typů zrekonstruovaných apartmánů včetně pokojů v barokní věži.

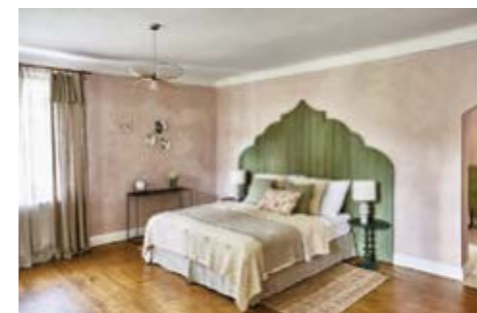

TOP zážitky v zámeckém areálu

Po návštěvě Muzea nové generace si můžete odpočinout v zámecké kavárně a následně absolvovat některý z prohlídkových okruhů. S barokním malířstvím a sochařstvím zase seznamuje stálá výstava v Barokní galerii. Navíc na zámku každý měsíc pořádají zajímavé kulturní akce, jako je otevření soukromých zahrad rodiny Kinských s názvem Zahrady vyprávějí (květen), mezinárodní festival Korespondance (červenec), Den venkova (září), Vánoční trhy (prosinec), ale také vzdělávací programy a řemeslné kurzy Chytrá ruka.

Všechny informace najdete na www.zamekzdar.cz nebo na FB a Instagramu @zamekzdar.



Foto: Zámek Žďár nad Sázavou



Obce s barokními skvosty

Zelená hora není zdaleka jedinou Santiniho stavbou na Vysočině. V **Obyčtově** mají **kostel Navštívení Panny Marie**, jehož půdorys a hlavní loď připomínají želvu. Ta pro křesťany představuje symbol stálosti ve víře, věrnosti a trpělivosti. V **Ostrově nad Oslavou** na návsi stojí někdejší klášterní hostinec s půdorysem W, což je anagram opata žďárského cisterciáckého kláštera Václava Vejmluvy. Jedna

z mála dochovaných světských barokních staveb u nás byla v restituci vrácena předválečným majitelům, kteří ji postupně obnovují. Santini se podílel i na přestavbě původně středověkého **kostela sv. Petra a Pavla** v nedaleké **Horní Bobrově** nebo **kostela sv. Václava ve Zvoli**, který získal půdorys řeckého kříže. Všechny tyto památky spojuje Santiniho cyklotrasa 5061. Začíná ve Vojnově Městci a končí po 67 kilometrech v Bystřici nad Pernštejnem.



Kostel sv. Petra a Pavla, Bobrová



Kostel sv. Václava ve Zvoli, foto: m-ARK



Jaroslav Svoboda AGS

Se skláři vyrůstal, stal se sklářským mistrem a později se s velkou vervou pustil do navrhování vlastních kolekcí. Po roce 1990 si Jaroslav Svoboda splnil svůj sen a v malé vesničce Karlov na Českomoravské vysočině nedaleko legendárního rybníka Velké Dářko si otevřel vlastní sklárnu.

Dnes se tady stále vyrábí ručně tvarované hutnické sklo, např. svícny vázy, mísy, nejrůznější trofeje či dekorativní a dárkové předměty. To vše v různých barevných provedeních či velikostech. Významné místo zde patří individuální tvorbě autorských



Foto: Jaroslav Svoboda AGS

originálů prof. Svobody. Pokud chcete poznat tajemství výroby skla, využijte možnost vidět práci sklářů zblízka. V pracovních dnech můžete sklárnu navštívit v dopoledních hodinách, po předchozí dohodě si můžete vlastnoručně vyrobit originální památku na návštěvu sklárny. V galerii skla si můžete prohlédnout a také koupit krásné výrobky zdejších sklářů a vaše děti si mohou vyzkoušet malování na sklo. Nově se také můžete ubytovat v malém apartmánu přímo v budově sklárny.

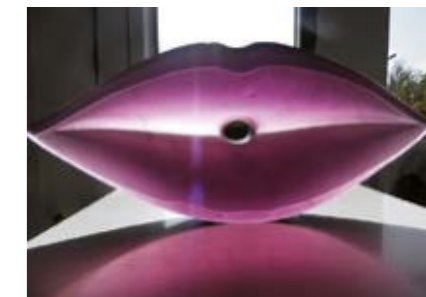

Sklářská huť a galerie Jaroslav Svoboda AGS
Karlov 31, 591 01 Karlov
tel.: 566 659 152, e-mail: agsvoboda@email.cz
www.ags-svoboda.cz, www.facebook.com/agsvoboda



Sklářské řemeslo JE NA VYSOČINĚ DOMA

Sklářské řemeslo má své taje, které můžete odhalit, když nahlédnete do jeho historie a objevíte jeho krásu spjatou s Vysočinou. Právě v našem regionu má tradici dlouhou nejméně čtyři století a významná je i jeho současnost. Po několikaletém úsilí se mezinárodní sklářské organizaci IGC podařilo prosadit, aby UNESCO vyhlásilo rok 2022 Rokem skla.

Nejstarší písemně doložení skláři na Vysočině se usadili ve Vřísti a Fryšavě již v první polovině 16. století. Sklářny vznikaly a postupně zanikaly, ale sklářství se u nás udrželo až do 21. století. Dnes u nás působí sklářské firmy, které ob stojí ve světové konkurenci. Můžete se nejen k nim vypravit na exkurzi, nahlédnout pod ruce mistrů sklářů nebo si s dětmi zahrát hru Vysočinou za skleněnkou, kterou připravila krajská příspěvková organizace Vysočina Tourism pro malé i velké návštěvníky.

Úspěchy současných sklářů z Vysočiny

Na Vysočině pracují novodobí mistři skláři, kteří propojují tradiční řemeslo s unikátním designem a velmi úspěšně se prosazují v celosvětové konkurenci. Například **Bomma** je obchodní značka designového skla firmy **Bohemia Machine** ze Světlé nad Sázavou. Vyrábí tady především svítidla,

která osvětlují prostory po celém světě – Londýně, New Yorku nebo na zámku ve Francii. Exkurze ve sklárně probíhá pravidelně v úterý a ve čtvrtek od 11.00 hodin. Ze Světlé pochází například největší láhev na víno na světě, jejíž originál pluje na největší lodi na světě. Dvojče lahve můžete spatřit při návštěvě sklárny, z jejíž dílny vzešla také trofej pro Miami Open



Studio Penocze

– jednu má doma i tenista Novak Djoković. Sklářna každoročně pořádá **Mezinárodní sympozium broušení skla (GCWC)**. Díla z ročníku 2022 jsou k vidění na putovní výstavě Vysočinou. Během července a srpna na krajském úřadě v Jihlavě, v září a říjnu v Horácké galerii v Novém Městě na Moravě a od listopadu 2022 do ledna 2023 také na Akademii ve Světlé nad Sázavou.

Na více než dvoustetletou tradici sklárny navazuje výroba osvětlovačícího skla firmy **Brokis v Janštejně** na Jihlavsku. Originální kolekce navržené předními českými i zahraničními designéry získávají ocenění po celém světě. Sklářnu můžete navštívit po celé léto vždy v pátek a sobotu dopoledne v rámci akce Léto u pece a také v rámci Dnů otevřených ateliérů (každoročně první říjnový víkend v roce). Sklářské studio zaměřené na tradiční ruční výrobu hutního skla sídlí od roku 2004 v **Přibyslavi**

Brokis



Bomma



Valner Glass Production



Studio Penocze



GCWC Josef Dvořák

na Havlíčkovobrodsku. Kolektiv řemeslníků **Valner Glass Production** realizuje kompletní řešení originálních užitých předmětů a uměleckých objektů ze skla, zpracovaných tradičními sklářskými technikami. S originálním přístupem přichází také **Studio Penocze** založené v roce 2011 mladými českými výtvarnicemi Dagmar Petrovicovou, Evou Novákovou a Irenou Czepcovou. Propojují své nápady a společně tvoří samostatné objekty, kolekce autorského skla i designová svítidla. Ateliér v **Počátkách** na Pelhřimovsku můžete navštívit po předchozí domluvě nebo v rámci Dnů otevřených ateliérů.

Vysočinou za skleněnkou

Sklářská místa propojuje **turistická hra Vysočinou za skleněnkou**, která baví rodiny s dětmi a nabízí zážitky i nové poznatky. Tištěného

průvodce hrou si můžete vyzvednout ve vybraných informačních centrech, herních a sklářských místech a vydat se po stopách sklářské historie do zámku, hradu, muzea nebo galerie. Projdete se v krajině sklářů po naučné stezce nebo navštívíte opravdovou huť, ve které se sklo stále vyrábí. Průvodce vám nejen poradí, kde vás čekají zajímavé zážitky, ale také vám prozradí, z čeho a jak se sklo vyrábí, jaké nástroje jsou k výrobě zapotřebí a jakými technikami se sklo zkrášluje. Na sedmi herních místech získáte nápovědy k otázkám z průvodce, razítko do herního kupónu a skleněnkou. V posledním navštíveném místě pak na vás bude čekat skleněná odměna. A pokud posbíráte všech sedm razítek, můžete soutěžit o deset deskových her Vysočina. Další informace a hrací kartu k vytištění najdete na turistickém portálu **www.vysocina.eu** – téma **Vysočina sklářská**.

TIP NA VÝLET



Valner Glass Production, foto: Vysočina Tourism

Pokud máte rádi procházky a turistiku, pak můžete spojit příjemné s užitečným. Sklářstvím v kraji vás provedou naučné stezky. Přesné trasy najdete na turistickém portálu **www.vysocina.eu**.

Šlakhamr

mapuje železářskou tradici Žďárska

Kouzelné údolí řeky Sázavy, která tvořila část historické zemské hranice mezi Čechy a Moravou, zve do malebné přírody, do ticha a klidu místních lesů i skal. Po pravé straně řeky v Hamrech nad Sázavou leží kulturní památka Technického muzea v Brně – Šlakhamr. Místní jej znají i pod názvem Brdíčkův mlýn. Původní produkce hamerny totiž zanikla v 17. století a koncem stejného století byla hamerna přestavěna na mlýn. Jeho poslední majiteli byla právě rodina Brdíčků.

Technické muzeum v Brně vrátilo do Šlakhamru jeho původní poslání – hamernictví. Upomíná tak na doby, kdy zde byl dostatek surovin obsahujících železo, dále vápenec pro jejich tavbu a dřevo k výrobě dřevěného uhlí pro vytápění železářských pecí. Ve 14. století tak cisterciáci z nedalekého kláštera ve Žďáru nad Sázavou v Hamrech zavedli několikasetletou tradici výroby zpracování železa. Areál památky nabízí expozici zabývající se hamernictvím, mlýnské kolo při prohlídce rozpoehybovává těžké

a objemné funkční hamerské kladivo. Dobové bydlení posledních majitelů zútulňuje celkový technický ráz hamerny. Návštěvníci si také mohou prohlédnout vybrané zemědělské stroje, s nimiž pracovali naši předkové. Šlakhamr v Hamrech nad Sázavou je přístupný sezónně. Vysočina leží v klimaticky mírném pásmu, ale počasí zde bývá proměnlivé a mnohdy drsnější. Proto je památka Technického muzea v Brně přístupná od května do října. Několikrát za tuto dobu ji muzeum oživuje. Přijíždějí kováři, kteří pracují nejen



Foto: Technické muzeum v Brně



s velkorozměrovým bucharem uvnitř, ale také na dvorku Šlakhamru. Sjíždějí se sem začátkem května, aby památku po zimě otevřeli, a také začátkem srpna. Kromě toho se zde ve spolupráci s místními konají, pokud tomu nebrání nepříznivá zdravotní situace, další akce, jako např. posezení u cimbálu či Mikulášské setkání. Šlakhamr je součástí 15 km Hamerského vycházkového okruhu.

Hamry nad Sázavou
591 01 Žďár nad Sázavou
tel.: 602 225 243
e-mail: slakhamr@tmbrno.cz
www.tmbrno.cz

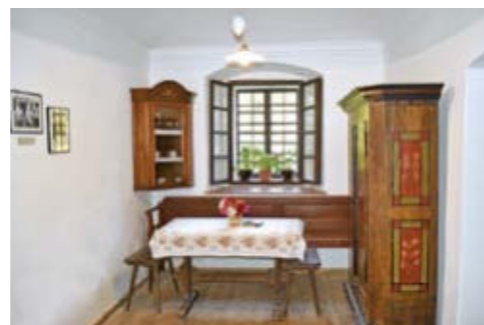

Svratka

MĚSTO, KDE SE ZRODILA TRADICE ČESKÉHO RYCHLOBRUSLENÍ

V malebné krajině Žďárských vrchů leží Svratka. Nejde jen o řeku protékající Vysočinou, ale také o město. Původně starobylá osada dostala název podle klikatící se říčky, která až do nedávna tvořila zemskou hranici mezi Čechy a Moravou.

Město i celé Svratecko zve za jedinečnými zážitky. Vybrat můžete z kilometrů značených turistických a cyklistických tras. Na své si tady přijdou příznivci skal. V okolních lesích se totiž tyčí hned několik skalních útvarů, jako je například Devět skal, Zkamenělý zámek, Dráteničky nebo Malinská skála. Z nich mnohé jsou ideálními horolezeckými terény. Milovníci golfu pro změnu uvítají devítijamkové hřiště, které vzniklo už v roce 1949, a je tedy jedním z nejstarších v Česku. A do třetice sportu zdar. V roce 1954 tady otevřeli jedinou přírodní rychlobruslařskou dráhu u nás, na které začínala také olympijská vítězka a rodačka ze Žďáru nad Sázavou Martina Sáblíková. Přímo ve Svratce uvidíte domy řemeslníků z 18. století. U potoka Řivnáče se totiž zachovala stará část města, zvaná Račana, se souborem roubených domků. Na náměstí objevíte kašnu se sochou Houbaře. Tu městu v roce 1938 věnoval jeho rodák sochař Antonín Odehnal. Nejcenější památkou je ale kostel sv. Jana Křtitele. Pochází ze 13. století, zdobí ho dvě dochovaná románská okna a zvonice s dřevěným patrem a třemi zvony, z nichž nejstarší je Maria z roku 1480.



Foto: m-ARK



Foto: m-ARK



Foto: archiv města

Vraťte se do období 1. republiky

V budově hasičské zbrojnice sídlí Městské muzeum a galerie, zaměřené na období první republiky. Projdete tady malým městem z 30. let minulého století. Nahlédnete do světnice kovodělníka i do kůlny se zemědělským nářadím, posedíte v dobové školní lavici, zavítáte do spořitelny, ševcovské dílny, do truhlářství nebo nakoupíte v koloniálu.



Expozice muzea, foto: archiv města



Foto: Tomáš Kopečný

Městské muzeum Svratka
U Zbrojnice 347
592 02 Svratka
tel.: 777 224 205
www.svratka.cz

Součástí expozice je také obchod Jednota tak, jak vypadal v 70. a 80. letech 20. století. To abyste si připomněli, co bylo i nebylo v obchodech k dostání.



Muzeum v přírodě

Vysočina

SLAVÍ 50 LET OD SVÉHO VZNIKU

Malebná krajina, zajímavé stavby a atraktivní akce vybízejí k návštěvě muzea v přírodě s expozicí lidových staveb na Veselém Kopci a v památkové rezervaci lidové architektury Betlém Hlinsko.



Foto: m-ARK 6x

Foto: NVMP

V roce 2022 tomu je 50 let, kdy byla na Veselém Kopci, tehdy pod názvem Soubor lidových staveb a řemesel Vysočina, zpřístupněna tkalcovská světnička, stodola a roubený haltýř tehdy soukromé usedlosti Pilných č. p. 4. Následující rok si návštěvníci Veselého Kopce mohli prohlédnout první přenesené a obnovené roubené stavby. Od konce roku 2018 jsou Veselý Kopec i Betlém Hlinsko součástí Muzea v přírodě Vysočina, patřící pod Národní muzeum v přírodě, příspěvkovou organizaci Ministerstva kultury. Zatímco Veselý Kopec je svědectvím o životě a způsobu obživy drobných zemědělců a vesnických řemeslníků z období od poloviny 19. století do konce první poloviny 20. století, Betlém v Hlinsku přináší pohled na typickou řemeslnickou, později i dělnickou čtvrť uprostřed malého města. Oba výletní cíle však mají jedno společné, zvou za historií všedních dnů našich předků a na zajímavé akce, které se tu pořádají. Jejich přehled najdete na webu muzea www.nmvp.cz. V památkové rezervaci Betlém v Hlinsku se v sobotu 2. července uskuteční jeden z vrcholů oslav 50. výročí založení muzea – celodenní akce, věnovaná vzniku muzea s názvem Národní muzeum v přírodě vás zve. Návštěvníci se mohou těšit na bohatý kulturní program s ukázkou výroby lidových řemeslníků. Od poloviny dubna pak můžete na Veselém Kopci zhlédnout výstavu **Půlstoletí s vámi** věnovanou výročí vzniku Muzea v přírodě Vysočina.

Nahlédněte do vesnické historie

Expoziční areál Veselý Kopec tvoří téměř třicet objektů. Když nahlédnete do jejich domácností, prohlédnete si zemědělské nářadí i první stroje a dozvíte se zajímavosti o životě někdejších obyvatel. Například zjistíte, jak se vařilo na otevřeném ohništi v černé kuchyni nebo k čemu sloužil haltýř či pazderna.

Prohlédnete si jedinečnou čtrnáctibokou stodolu, která je svým počtem boků jedinou dochovanou stodolou svého druhu v České republice. Součástí Veselého Kopce je také kolekce technických památek na vodní pohon. Obdivovat budete důmyslnost někdejších řemeslníků při prohlídce vodního mlýna, olejny nebo pily. Na Veselý Kopec se můžete vypravit třeba v době, kdy se tu pořádají tradiční programy. Oblíbený je **Masopust**, v květnu se koná **Hrnčířská sobota** a v červnu program **Devatero řemesel**. Největší akcí je červencový dvoudenní **Veselokopecský jarmark**. K novinkám patří komentované prohlídky doplněné workshopy. Veselý Kopec můžete navštívit od dubna do října a dále v rámci předvánočních programů.



Foto: NVMP

Unikát v Hlinsku: roubenky ve středu města

Jedinečný celek původní zástavby vznikl ve druhé polovině 18. století. Tvoří ho roubené, poloroubené i zděné domy, které částečně využívá muzeum a dále v nich můžete zavítat do prodejny, restaurace nebo kavárny. Expozice přibližují domácnosti a dílny drobných řemeslníků, například krejčovské, ševce, výrobce soustružených hraček nebo dílnu, v níž se ručně vysekávaly pilníky. Velmi zajímavá je také návštěva Tkalcovny nositele tradice lidových řemesel Josefa Fidlerova.

Památková rezervace Betlém je místem, kde se konají edukační programy pro školy i zájemce z řad veřejnosti. Navíc se pořádají zajímavé výstavy, speciální prohlídky pro návštěvníky se zrakovým

znevýhodněním a akce zde organizuje i město Hlinsko. Navštívit můžete například jarmarky, divadelní představení pro děti, koncerty nebo Adámkovy folklórní slavnosti. Do památkové rezervace lidové architektury Betlém v Hlinsku můžete zavítat celoročně.

Masopustní obchůzky na Hlinecku na seznamu UNESCO

Od roku 2010 figurují na Seznamu nehmotného kulturního dědictví UNESCO Vesnické masopustní obchůzky a masky na Hlinecku. Masky mají svou tradiční podobu a většinou se za ně převlékají muži. Obchůzek se můžete zúčastnit například v obcích Studnice, Vortová, Hlinsko-Blatno, Hamry, na Veselém Kopci nebo v památkové rezervaci Betlém v Hlinsku. Tento stále živý obyčej po celý rok přibližuje Expozice masopustních obchůzek a masek z Hlinecka v domku č. p. 362 v památkové rezervaci Betlém v Hlinsku.

Co navštívit v Hlinsku a okolí?

- Turistické informační centrum
- Památkovou rezervaci Betlém
- Veselý Kopec
- Městské muzeum a galerie
- Sjezdovku nad silnicí
- Oddychové trasy města Hlinska (Pohádková, Lázeňská a Matulova)
- Pivovar Rychtář
- Peklo na Čertovině
- NKP Ležáky
- Rozhlednu Vojtěchov
- Rozhlednu Zubří

Muzeum v přírodě Vysočina

Příčná 350, 539 01 Hlinsko
tel.: 469 326 415
e-mail: muzeumvysocina@nmvp.cz
www.nmvp.cz
FB: Muzeum v přírodě Vysočina
IG: [muzeum_v_prirode_vysocina](https://www.instagram.com/muzeum_v_prirode_vysocina)

Turistické informační centrum Hlinsko

Čelakovského 561 (Betlém)
539 01 Hlinsko
tel.: 731 697 418, e-mail: ic@hlinsko.cz
www.hlinsko.cz
www.facebook.com/hlinecko

Ždírec nad Doubravou

MĚSTO OBKLOPENÉ VYSOČINSKÝMI HORAMI

Uprostřed dvou chráněných krajinných oblastí – Železných hor a Žďárských vrchů leží Ždírec nad Doubravou. Obklopený horami a krásnou přírodou je ideálním výchozím bodem do okolní krajiny. Prozkoumejte samotné město, jeho okolí i několik místních částí a navštivte to nejzajímavější, co region nabízí.

Od roku 2014 kráší spodní část ždíreckého náměstí socha Doubravy. Společně se sedmi vodními stříky – sedmi prameny Doubravy, představuje alegorii zrodu řeky. Zajímavý je také původní ždírecký vodojem, který se v roce 2013 proměnil na vyhlídku, ze které je krásný pohled na město. Nachází se na cyklostezce vedoucí do místních částí Kohoutov a Benátky.

Procházka nebo na kole

Okolí města nabízí příjemné procházky. Vydat se můžete k Pobočnému rybníku a dále po Naučné stezce Ranské polesí, která vás dovede k Ranským jezírkům ukrytým hluboko v lesích rezervace Ransko, a na níž se seznámíte nejen s tamější přírodou, ale i s historií této oblasti.

Stezka má osm zastavení, jedním z nich je zastavení u chráněného stromu Sajfertův buk. U dalšího zastavení se můžete dozvědět, že Ranská jezírka jsou původně zatopené prohlubně vedle starých zarostlých hald železných limonitových rud po dřívější těžbě. Hezkou procházku si můžete udělat přes Krucemburk až k rybníku Řeka, případně po cyklostezce na Horní Studenec. V nedalekém Sobiňově mají zase naučnou stezku s jedenácti zastaveními, kde vás infotabule poučí o přírodě v obci i v jejím okolí, ale také o místní historii. Po projití stezky se můžete občerstvit v hospůdce u sobiňovského minipivovaru. Ždírecko je navíc protkané cyklostezkami, a tak si na své přijdou také příznivci cyklistiky.



Vyhlídka



Lyžařské běžecké trasy



Sajfertův buk

Lyžařské běžecké trasy kolem Doubravy

Také v zimě mají místní i návštěvníci Ždírc a jeho okolí možnosti vyžití. Město ve spolupráci s obcemi Sobiňov, Krucemburk a Havlíčkova Borová udržuje lyžařské běžecké trasy. Pokud počasí přeje, mohou se běžkaři vydat po udržovaných stopách od Sobiňova přes Nové Ransko, Ždírec nad Doubravou, Staré Ransko, Hlubokou až do Radostína, kde je možné navázat na další okruhy udržované v rámci Skiregionu Velké Dářko.

Místními částmi Ždírc nad Doubravou jsou také Horní a Nový Studenec. Zatímco v Horním Studenci můžete navštívit městské muzeum užitečných předmětů ze sbírek pana Jaroslava Jiráka a vidět například historické kočárky, šicí a obuvnické stroje, rozhlasové přijímače nebo starožitné hodiny, dominantou Nového Studence je zámek, jehož základní kámen byl položen roku 1612.

www.zdirec.cz



Renesanční zámek Nový Studenec

se nachází nad údolím Studeneckého potoka a obklopuje ho dvouhektarový zámecký park. V současné době je zámek v soukromém vlastnictví a návštěvníkům je přístupné přízemí levého křídla zámku a zámecký park, a to při konaných akcích nebo po předchozí dohodě. Zároveň se dá zámek od května do října pronajmout pro pořádání svatebních obřadů, ale také seminářů, školení, výstav nebo jiných společenských akcí. Zámecký sál má kapacitu pro 70 lidí a majitelé pro tu pravou svatbu snů zajistí také kompletní výzdobu, zapůjčení dekorací, fotokoutek včetně rekvizit i hudební doprovod. Melodie si můžete užít i poslechem koncertů vážné hudby, které se pořádají v parku nebo v zámecké kapli sv. archanděla Gabriela. Plánují se koncerty se světoznámým Pražákovým kvartetem se sopranistkou Noemou Erbou, koncert filmové hudby v provedení Bohemian Symphony Orchestra Prague a gratulační koncert k osmdesátinám sólistky Národního divadla, prof. Jany Jonášové. www.facebook.com/zameknovystudenec

Krucemburk: Malý městy s velkou historií

Pokud se ze Ždírc nad Doubravou vydáte směrem na Žďár nad Sázavou, projíždět budete městysem Krucemburk, ke kterému náleží místní části



Přírodní rezervace Ransko, fotoarchiv města Ždírc n. D.

Staré Ransko a Hluboká. Pochlubit se tady mohou čistou přírodou s hlubokými lesy, šedesátihektarovým rekreačním rybníkem originálně pojmenovaným Řeka s kempem, ale také celou řadou cyklotras. V Krucemburku můžete navštívit sedmáct státem chráněných kulturních památek. S jeho dějinami jsou neodmyslitelně spjatí umělci slavných jmen – sochaři Jan Štursa a Vincenc Makovský, architekt Josef Gočár, malíři Jan Zrzavý a Jiří Binko a další.

Staré Ransko je známé především díky zdejší bílým kobercům chráněných bledulí jarních, které v Národní přírodní rezervaci Ransko každé jaro rozkvétají. V malebné Hluboké se zase můžete zastavit u sochy Michala Olšiaka, nově zrekonstruované hasičské zbrojnice se zvoníčkou a zvonem Florián a na návsi s šindelovou zastávkou. www.krucemburk.cz



Krucemburk

TIP NA VÝLET

Vydejte se po nedaleké **Naučné stezce údolím řeky Doubravy**. Nejzajímavější a také nejdivočejší částí údolí je skalnatý kaňon, říční koryto s mohutnými peřejemi a velkým vodopádem. Stezka začíná u Horního mlýna u Chotěboře a končí v obci Bílek.



jemi a velkým vodopádem. Stezka začíná u Horního mlýna u Chotěboře a končí v obci Bílek.

Chotěboř

MĚSTEČKO V PODHŮŘÍ ŽELEZNÝCH HOR STOJÍ ZA TO NAVŠTÍVIT

Téměř ve středu republiky, v nadmořské výšce 515m se nachází malebná Chotěboř – pomyslná jižní brána do Národního geoparku Železné hory.

Nabízí mnoho – rodný dům Zdenka Rykra, autora obalu čokoládové tyčinky Kofila či hvězdy Orion * v parku Stromovka plastiku čerta, autora Michala Olšiaka * pivo Chotěboř, vařené s láskou v srdci Vysočiny * bustu slavného rodáka a spisovatele Ignáta Herrmanna, vyrobenou chotěbořskou rodačkou a výtvarnicí Vladimírou Tesařovou * Kameny zmizelých připomínající památku židovských spoluobčanů * kostel sv. Jakuba Většího * historickou kašnu na náměstí T. G. Masaryka * kapli Povýšení sv. Kříže * kapli sv. Anny * sochu Ignáta Herrmanna

* pomníček husitským bojovníkům
* geopark U Platanu s expozicí lokálních hornin Železných hor * Tůně u Chotěboře s rozmanitými jezírky.
Nejoblíbenější turistická atrakтивita Chotěbořska je 5,5km dlouhá naučná stezka Údolím řeky Doubravy nacházející se mezi Horním mlýnem a obcí Bílek. Řeka Doubrava zde protéká kaňonovitým zalesněným údolím a vytváří rozmanitá zákoutí s balvanitým řečištěm a peřejemi. Výhled na údolí nabízí skalní vyhlídky Čertův stolek a Sokolohrady. Procházka „Grand Canyonem“ Vysočiny je krásná v každé roční době, stačí jen přijet a přesvědčit se.

www.icchotebor.cz



Foto: archiv města Chotěboř



Foto: m-ARK 2*

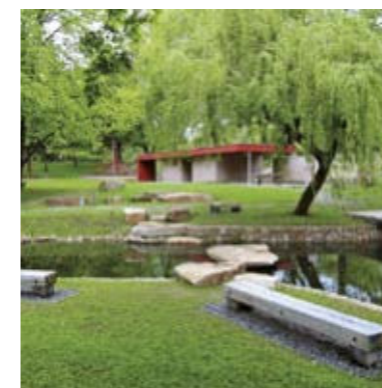

Park Budoucnost, foto: archiv města



Foto: archiv města

Malá obec na Havlíčkovobrodsku ukrývá **Stodolu krásných krámů**

Více než deset let se v jedné stodole ve Vepřínově na Havlíčkovobrodsku scházejí zapomenuté poklady objevené na půdách. K vidění tu je ševcovská nebo kovářská dílna, řeznictví, holičství, ale také přes sto let stará vyřezávaná hůl nadlesního nebo první československý elektrický gril.

Rakousko-Uhersko nebo dobu první republiky. Řemeslníci představují figuríny a u každého řemesla najdete stručnou charakteristiku a jeho význam. Místní nadšenci v případě zájmu nabízejí přednášku o starých řemeslech včetně ukázky používaných nástrojů. Stodolu můžete po dohodě navštívit kdykoliv.

stodolakrasnychkramu.webnode.cz



Muzeum starých věcí provozuje místní spolek stejného názvu, který zve k prohlídce expozice dokumentující život na venkově a řemesla v časech minulých. Při návštěvě tak nahlédnete do vesnických domácností s kredencemi a obrázky svatých, do staročeské hospůdky nebo dokonce do venkovské školy s dřevěnými lavicemi s drážkami na pero a zapuštěným

kalamářem na inkoust. Obdivovat tu budete rádia, fotoaparáty, žehličky, budíky, dřevěnou pračku na kliku nebo přístroj na pražení kávy. Některé exponáty přitom pamatují ještě



Havlíčkův Brod

Nejen město Havlíčka, ale také střed Evropy

Když se řekne Havlíkův Brod, lidé si nejčastěji vybaví spisovatele a novináře Karla Havlíčka Borovského. Už méně se ví, že od roku 2002 je město známé jako střed Evropy, což dokládá pozůstalost Járy Cimrmana. Havlíkův Brod navíc nese titul Historické město roku 2020.

Střed Evropy, který odborně určil sám český génius, připomíná trychtýř odhalený roku 2002 ve veřejně přístupné zahradě kavárny U Notáře v Sázkavské ulici. Pokud rádi putujete po stopách Járy Cimrmana, navštivte také nedaleký Svatý Kříž, kde havlíkovobrodský sochař Radomír Dvořák vytvořil sousoší ze žulových desek. Stojí před starým hostincem, kde měl prý Cimrman v roce 1895 pobýt a nechat nezaplacenou útratu – sekyru, což je také motiv celého sousoší.

Historické město roku 2020

Citlivá obnova Městské památkové zóny přispěla k úspěchu v celostátní soutěži Historické město roku 2020. Odborníci ocenili postupnou a ucelenou revitalizaci centra, za kterou stojí architekt Aleš Burian. Návštěvníkům města padne do oka vzdušné Havlíckovo náměstí s širokými chodníky. Na zrevitalizovaném Smetanově náměstí mohou poslouchat tekoucí vodu a odpočinout si pod stromem.

Park Budoucnost: oáza klidu a pohody

Málo měst má přímo v centru dění rozlehlý lesopark, který přímo vyzývá k odpočinku. Ačkoliv má park Budoucnost rozlohu 25 hektarů, postupně se pracuje na jeho obnově. Jen pár kroků od centra je už hotové moderní dětské hřiště, dřevostavba a v ní sídlící kavárna.

Kam v Havlíčkově Brodě za kulturou a sportem

- Přírodovědné centrum a planetárium (Základní škola Havlíkův Brod, Nuselská 3240)
- Havlíkovobrodské kulturní léto (střední koncerty a divadla pro děti na Havlíčkově náměstí o letních prázdninách)
- Nedělní koncerty na Havlíčkově náměstí v průběhu letních prázdnin • Letní koupaliště • Nový skatepark nad koupalištěm • Pumptracková dráha pro bikery

Smetanovo náměstí, foto: archiv města



Turistické informační centrum
Havlíčkově náměstí 57
580 01 Havlíkův Brod 1
tel.: 569 497 353, 357
e-mail: icentrum@muhb.cz
www.tic.muhb.cz

Hotel U Zlatého lva

NAVAZUJE NA TÉMĚŘ
PĚT SET LET STAROU TRADICI

Dům U Zlatého lva zdobí brodské náměstí už od 16. století. V minulosti tu býval nejstarší známý městský hostinec a i dnes je památkově chráněný objektem hotelu. Pyšní se stylovou restaurací s výbornou kuchyní a jedenácti útulnými pokoji s výjimečnou atmosférou.

Každý pokoj U Zlatého lva má vlastní osobitý styl, který dotváří grafiky Bohuslava Reynka, českého básníka a malíře z nedalekého Petrkova, a malíře Jakuba Schikanedera. Jejich součástí je obývací prostor, sociální zařízení a u dvoulůžkových pokojů také předsíní. Samozřejmostí je televize s telefonem a zajímavá je knihovnička s výběrem české a světové beletrie.

Hotelovou restauraci najdete v Gastromapě Lukáše Hejlíka. Ochutnat tu můžete speciality i tradiční jídla domácí a světové kuchyně. Zážitek z kvalitní a chutné gastronomie umocňuje prostředí restaurace s rustikálním nábytkem, originálními svítilny, akvarely brodského malíře A. Veselého s náměty ze starého Brodu a dřevěným stropem. Ideální volba pro sváteční oběd, večeri při svíčkách nebo posezení s přáteli nad šálkem voňavé kávy či sklenkou kvalitního vína.



Foto: Hotel U Zlatého lva

VÍTE, ŽE

Historie Hotelu U Zlatého lva je velmi bohatá. Pobýval zde Jan Trčka z Lípy, císař Ferdinand V. Dobrotivý nebo Hans Christian Andersen, který o ubytovacím hostinci v Německém Brodě píše ve svých zápiscích z cest.



Havlíčkovo náměstí 176
Havlíčkův Brod
tel.: 569 420 276
e-mail: hotel@uzlateholva.cz
www.uzlateholva.cz

Kostel svaté Kateřiny DOLNÍ ULICE, HAVLÍČKŮV BROD

Kostel svaté Kateřiny pochází ze 13. století, ale dochované listiny jeho existenci zmiňují až v roce 1319.

Hornický kostel byl postaven společně se špitálem řádu německých křižovníků (1256) u jediného mostu přes řeku Sázavu. Jeho příběh doprovázely požáry, povodně i drancující husité, kteří ho v roce 1422 zcela rozbořili. Pohromy stíhaly kostel až do velké povodně v roce 1714, ta opět celý špitál rozbořila na pouhé sutiny.

Pletená stezka – Zastavení Pletené stezky

Stavebně se kostel naposledy změnil v roce 1953, kdy nahradily prejzy šindel a v exteriéru i části interiéru dostala Kateřina nové cementové omítky. Opravu kostela inicioval až v roce 2017 Spolek Epigram, který založil veřejnou sbírku na jeho záchranu. Na podporu sbírky pořádá spolek ve městě kulturní akce. U kostela svaté Kateřiny byla také jedna ze zastávek Pletené stezky Bohuslava, Daniela, Jiřího Reynkových a Jana Zrzavého, která připomínala významné osobnosti města a často již zaniklá místa Havlíčkova Brodu. Dnes si můžete stezku projít virtuálně na www.pletenastezka.cz nebo s malým průvodcem, který Spolek Epigram vydal. www.spolekepigram.cz



Kostel sv. Kateřiny,
foto: Spolek Epigram a Milan Štursa



Výtvarná, sportovní a plná zážitků

Foto: m-ARK

OKROUHLICE

Na půli cesty mezi Havlíčkovým Brodem a Světlou nad Sázavou a také téměř na dohled od hradu Lipnice leží Okrouhlice. Na první pohled menší obec však ukrývá mnoho možností, jak přímo v ní nebo jejím okolí strávit volný letní i zimní čas, ať už v páru, partě nebo třeba s rodinou.

Okrouhlice by mohla být povědomá příznivcům výtvarného umění. Rodné kořeny tu zapustil malíř a básník Jan Zrzavý. Rodnou budovu staré školy, kde dnes místní skláři představují své umění, zdobí umělcova busta. Reliéf jeho slavné čapky pak upozorňuje na budovu hned vedle obecního úřadu – na vilu Gora, kde měl malíř do posledních dnů svůj ateliér a vyráběli se zde dýmky, fajfky pana Zieglera. Na schodišťové hale přistavby místní školy je zase vyobrazená obří nástěnná mapa česko-mexického umělce Richarda Cortése, která připomíná tvorbu Jana Zrzavého a přes okrouhlický katastr sahá až k vesmíru.



Vila Gora, foto: m-ARK

Na výšlap, v létě k vodě a v zimě na běžky

Obec i její čtyři místní části nabízejí nejen sportovní vyžití. Přímo v Okrouhlici mají nově u rybníka písčnou pláž a ve vodě trampolínu, směřovat se můžete i na koupaliště v Olešnici u Vagónu s občerstvením. Turisté se mohou vydat po 22kilometru dlouhé naučné stezce Jana Zrzavého. Z Brodu se dostanete do Okrouhlice procházkou po červené trase přes Klanečnou a dále můžete pokračovat na Pohled k Michalovu statku, selskému muzeu nebo až na zámek do Světla nad Sázavou. Cyklisté si vyšlápnu z Babic po nové asfaltce až k hradu



Základní škola

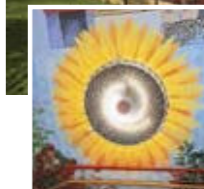

Interaktivní slunečnice
v nové škole vyrábějící světlo
foto: archiv obce

do Lipnice a cílem může být i pomník obětem napoleonských válek směrem na Krásnou Horu. Vyhledávaná je Hospoda Na Staré poště, naproti přes silnici v létě zmrzlinový stánek, v místní části Babice se můžete občerstvit v Hostinci U Pacienta a v jeho blízkosti využít dětské hřiště. Když Vysočinu pokryje sníh, okolí Okrouhlice si užijí i běžkaři. Trasy vedou na Lipnici, Krásnou Horu, Humpolec nebo Havlíčkův Brod.



V Chlístově žije a vyrábí svou vyhlášenou medovinu a med včelař Jiří Sláma. Výsledky jeho velké záliby nesou značku Vysočina regionální produkt®. www.vcelarstvi-slama.cz

www.obec-okrouhlice.cz
www.skolaokrouhlice.cz
www.crystalglamour.eu



POHLEĐ

Selské muzeum Michalův statek

Jediné selské muzeum v českých zemích sídlí v Národní kulturní památce Michalův statek. Návštěvníkům nabízí reálný pohled do života selské rodiny v období před zrušením poddanství v českých zemích (1848).

Rod Michalů, jehož jméno statek nese, byl na tomto místě prokazatelně usedlý již roku 1591 a poté nepřetržitě až do roku 2000, kdy celý objekt

od původních majitelů odkoupila obec Pohleď. Téměř patnáct selských generací od doby císaře Rudolfa II. až po prezidenta Václava Havla.

Hlavním posláním muzea je uchování odkazu selského stavu ve všech oblastech všedního i svátečního života (práce, zvyklosti, postavení ve společnosti, tehdejší myšlení a cítění). Usedlost samotnou tvoří stavení obytná (světnice, síň, černá kuchyň, komora a samostatný výměnek) a stavení hospodářská (chlév, sýpka, kolny, sklepy a stodola), dvůr se studnou a zahrada.

Některé dny je k vidění původní český skot plemene česká červinka, chovaný v přílehlé usedlosti. Kromě pravidelných prohlídek se na statku pořádají akce zaměřené na významné svátky, např. Vánoce, Velikonoce, Svatojánská noc a Den krále pořádané obcí a Spolkem pro obnovu Českého království.

Selské muzeum Michalův statek
Pohleď 16, 582 91 Světlá nad Sázavou
tel.: 776 771 203, www.michaluvstatek.cz

Spolek pro obnovu Českého království

je společenství občanů aktivně působících na veřejné mínění s cílem vyvolat seriózní debatu o změně formy státního zřízení českého státu.

V současnosti existují dvě základní formy státního zřízení – republika a monarchie. Obě formy prošly dějinným vývojem a dnes se navenek liší v zásadě jenom ve způsobu dosažení hlavy státu. Obrovská popularita královských rodin v zemích, kde se monarchie udržela do dnešních dnů, jednoznačně dokazuje, že dědičné královské rody s omezenými výkonnými pravomocemi jsou důstojnějšími představiteli státu než jakýmkoliv způsobem volení prezidenty z řad politiků, herců nebo podnikatelů. Tyto státy jsou i dnes moderní a stabilní demokracie.



Při vyhlášení československé samostatnosti 28. 10. 1918 nebyla forma státního zřízení určena. Čekalo se na názor našich exilových politiků v zahraničí a podstatný vliv měl postoj představitelů vítězných mocností. Republikánská forma byla přijata pouhým prohlášením až 14. 11. 1918 na 1. schůzi Národního shromáždění československého. Lid nakonec v euforii z konce války a získané samostatnosti republiku přijal, avšak samotná myšlenka není domácího původu. Vznikem republiky nikdy nezánikl český královský rod. Byl pouze vytěsněn z účasti na politickém dění naší země, zbaven osobního majetku a poslán do vyhnanství.

Velkou ostudou soudobých představitelů našeho státu je fakt, že nikdo z nich nenalezl do dnešních dnů odvahu alespoň k symbolickému urovnání vztahů s naším královským rodem. Toto tvrzení umocňuje fakt, že se jedná o přímé pokrevní potomky zakladatelů české státnosti. Posláním spolku je popularizace myšlenky návratu dědičného krále na český trůn. Tohoto zdánlivě nereálného cíle se snažíme dosáhnout osvětovou činností, pořádáním kulturních akcí a veřejnou účastí na významných akcích, např. na Národní svatováclavské pouti ve Staré Boleslavi nebo přímo v Selském muzeu Michalův statek v Pohledí. Zasluhou členů spolku byl Michalův statek prohlášen roku 2014 Národní kulturní památkou. V květnu 2021 byl ve Vídni prostřednictvím spolku předán dar Karlovi Habsburskému, vnukovi posledního českého krále Karla III. – umělecká kopie svatováclavské koruny zhotovená k jeho 60. narozeninám.

Spolek pro obnovu Českého království
Pohleď 31, 582 91 Světlá nad Sázavou
tel.: 776 771 203, e-mail: ceskekralovstvi@seznam.cz
www.spolekproobnovuceskehokralovstvi.cz

Umělecká galerie v zatopených lomech u Lipnice

Bretschneiderovo ucho, Zlaté oči a Ústa pravdy. To jsou tři umělecká díla, která do stěn zatopených žulových lomů v lesích u Lipnice nad Sázavou vytesal havlíčkovobrodský sochař Radomír Dvořák spolu se skupinou mladých kameníků. Dnes se společně nazývají Národní památník odposlechu a jsou ideálním výletním cílem.

Pojmenování reliéfu vychází z metaforické zkratky představující možnosti získávání informací o soukromí lidí – odposlech, udávání a sledování.

První dílo – Bretschneiderovo ucho se nazývá podle tajného policisty z Haškova románu Dobrý voják Švejk. V hostinci U České koruny v Lipnici visí sádrový model ucha, který v měřítku 1:6 sloužil jako předloha. V létě roku 2006 vzniklo druhé z děl – Ústa pravdy, která našla inspiraci v reliéfu Bocca della Verita, v jednom z kostelů v Římě. O rok později jako završení památníku přibyl Zlaté oči ve Starém lomu. Všechna díla spojuje příjemná, dobře barevně značená stezka, která začíná u hostince U České koruny. Zhruba po kilometrové procházce se značení rozděluje, protože každé dílo je vytesáno do jiného z lomů. Prohlídka vám zabere minimálně dvě hodiny času



a ujdete přibližně čtyři kilometry. Značení vás navíc zavede k dalšímu dílu havlíčkovobrodského sochaře v této oblasti – Hlava XXII na okraji obce Dolní Město. Toto zajímavé umělecké dílo z roku 2013 nese podobu Jaroslava Haška. Místo, na kterém se unikátní dílo nachází, nebylo vybráno náhodně. Hašek tudy prý kdysi procházel do Radostovic a Kochánova. Téměř třímetrový pomník se skládá z osmi částí. Na vnitřních stěnách segmentů najdete citát z Haškova nejslavnějšího díla Osudy dobrého vojáka Švejka v deseti jazycích. Dílo je pojmenované podle českého překladu slavného protiválečného románu amerického spisovatele Josepha Hellera.

VÍTE, ŽE...

V oblasti lomů režisér Petr Kubík natočil pohádku Princezna zakletá v čase (2020).





Ve světelském parku

TAM TO ŽIJE CELÝ ROK!

Areál zámeckého parku se nachází na levém břehu řeky Sázavy v těsné blízkosti zámku – jedné z nejkrásnějších staveb města Světlá nad Sázavou. Pravděpodobně byl po roce 1868 upraven do podoby anglického parku. Za minulého režimu se park neudržoval, sto let staré ozdobné prvky chátraly. V roce 1998 začalo město Světlá s celkovou revitalizací parku. Celý areál na ploše 16 ha je nyní v každou roční dobu volně přístupný a slouží jako relaxační zóna pro obyvatele i návštěvníky města.



Foto: KyTICe



Zámek, foto: m-ARK

V jarním období nás kousek za Růžovým altánem okouzlí barvou květů i opojnou vůní desítky let rostoucí skupina keřů azalky dřevité. A nemusíme chodit daleko, abychom našli bohatě kvetoucí keře rododendronů. Na ostrůvku Dolního rybníka se nachází romantický altán z 19. století Rajský altán a každým rokem zjara kolem něj vykvétají stovky krásných narcisů.

Jako příhodné místo si vybrali náš park pořadatelé tradičního hudebního festivalu Sázavafest. Travnaté plochy střídající se se skupinami stromů se pro tuhle akci opravdu osvědčily a v přelomu prázdninových měsíců se zde schází tisíce milovníků hudby. V zámeckém parku najdete hned celou kaskádu několika rybníků. Ten třetí můžete využít jako přírodní koupaliště.



Foto: Stanislav Peluch

Zámecký park láká k procházce svými barvami i v čase podzimním. V teplých barvách se ukrývají kovové konstrukce několika altánků a pod klenutým Čertovým mostem pískovcová socha čerta. Na hrázi prvního rybníka u Andělského můstku naopak vaši pozornost upoutá dvoumetrová plastika anděla. A když příroda usíná, přikryje ji bílá peřina, můžete v našem parku objevit kouzelná místa. Vánoční atmosféru v parku nám po dvě zimy

zpřijemnila světelná procházka. Park se nám krásně rozsvítil a vy jste mohli spolu se svými dětmi objevovat, jaká překvapení jsme vám připravili.

KyTICe – Kulturní zařízení Světlá nad Sázavou Infocentrum
náměstí Trčků z Lípy 16
582 91 Světlá nad Sázavou
tel.: 569 496 676, 775 653 884
kytice@kyticesvetla.cz
Facebook.com/kyticesvetla
www.kyticesvetla.cz



Foto: archiv obce

Smrčná

Vstupní brána Stvořidel



Osada Smrčná je považována za vstupní bránu do přírodní rezervace Stvořidla. Protiná ji červená turistická trasa, zastavuje tu populární Posázavský pacifik a od léta 2021 můžete využít občerstvení Rychlík.

Do Smrčné, místní části obce Trpišovice, se dostanete vlakem na trase Světlá nad Sázavou – Ledeč nad Sázavou, z obou měst po červené turistické stezce, ale využít můžete i kolo. Ze Světlé vede až téměř do Smrčné nová asfaltová cyklostezka. Občerstvení Rychlík se rozjíždí. K úplnému komfortu turistů chybělo ve Smrčné místo, kde se lidé mohou občerstvit. To se změnilo, když se u vlakové zastávky objevil stánek, kde se setkávají cyklisté, turisté i vodáci. Rychlík založili místní obyvatelé Karolína s Danem. Nejprve tu umístili pár židlíček a stolků ze dřeva a později přibýly houpačky, skluzavka, stojany na kola a ohniště. O víkendech vás zabaví projíždkou na koních, posezením u ohně, zdarma můžete využít připojení na wi-fi. Místní specialitou je 40centimetrová palačinka, točí tu 11° pivo, malinovku a nechybí něco rychlého na zub.

FB @rychliksmrcna



Chateau Herálec

Když se sen stane realitou

Pětihvězdičkový boutique hotel Chateau Herálec nabízí unikátní designové ubytování a exkluzivní servis na jednom z nejkrásnějších romantických zámků v Čechách. Hotel získal i ve světě spoustu významných ocenění. Jeho největší přidanou hodnotou jsou ale emoce, které vás přenesou v čase.



Pokud hledáte místo, kde najdete klid, krásnou přírodu a výjimečnou atmosféru hodnou králů, jste tady na správné adrese. Chateau Herálec z 13. století, který se nachází v regionu s největším výskytem historických památek UNESCO, leží uprostřed autentické přírody české Vysočiny s hlubokými lesy, přílehlými oborami, rozkvetlými loukami, rozlehlými údolími a jedinečnými přírodními scenériemi. Zámecký hotel se svými 19 prostornými pokoji představuje doslova zenovou oázu, hosté zde tráví čas v absolutním soukromí a v ničím nerušeném klidu. Ani vysoký komfort a luxus nebrání tomu, aby se místo vyznačovalo příjemnou rodinnou atmosférou, kde vítají děti i psi mazlíčky.

Nezapomenuté momenty

Výjimečný relax zažijete v zámeckých Spa by L'OCCITANE, které jsou zárukou nezapomenutelného zážitku, jaký byste poznali také v originálních Spa L'Occitane v domovském pětihvězdičkovém hotelu Couvent des Minimes v Provence. K zámeckému komplexu patří i skvělá restaurace a s ní spojené kulinářské zážitky.

Místo, které zahraje na vaše chuťové pohárky, vás okouzlí svou nevsední atmosférou. Tu získává díky své poloze, nachází se totiž v nejstarších prostorách zámku. Gastronomický koncept vychází z nejlepších tradic české kuchyně v nové svěží interpretaci pro náročného hosta 21. století. Kvalitu čerstvých surovin pocházejících z okolních regionálních zdrojů bez chemických přísad a dochucovadel pocítíte okamžitě na vůni a chuti jídla. Specialitou zámku je unikátní sbírka značkových francouzských vín z oblasti Bordeaux. Je jednou z největších sbírek tohoto druhu v Čechách.

Relax na max

Když zatoužíte po tichu a klidu, zamiřte do anglického parku, který zámecký hotel obklopuje. Stojí v něm barokní socha sv. Agasia z první poloviny 18. století a boží muka ze 17. století. Během revitalizace zámeckého parku došlo k obnovení historické kompozice a druhové skladby rostlin.

Podle dochovaných historických materiálů byl obnoven kruhový parter a ve zjednodušené podobě i okružní historická cesta. K nejdůležitějším funkcím parku patří jeho ekologicko-stabilizační úloha a to, že svým druhovým složením přispívá ke zvýšení rozmanitosti prostředí. Jedná se o významný biotop pro živočichy existenčně vázané na ekosystémy s přítomností věkovitých dřevin – nejen ptáky, ale i drobné savce, netopýry, hmyz. Zahlédnout tady můžete i zámecké veverka. Jednoduše je to místo, které v sobě snoubí tradice, luxus a silné emoce. Zhmotněním snů je i zámecký piknik pod širým nebem, který si můžete užít prakticky kdekoli. Park nabízí nespočet krásných zákoutí, kde můžete strávit příjemné chvíle odpočinku. Vše samozřejmě bez jakýchkoli starostí, protože vám personál romantické posezení na dece se stylovým piknikovým košem plným lahůdek pečlivě přichystá. Na další kouzelná místa vysočinské přírody zcela jistě narazíte také při projížďce zámeckým kabrioletem.

NÁŠ TIP

Únik z města

Na Chateau Herálec rádi hosty překvapují a na jejich webové stránce najdete množství zajímavých balíčků. Za zmínku stojí nevsední nabídka Únik z města nejen za špekáčkem, díky které budete mít možnost zapojit se do běžných prací na zámku a poznat venkovský způsob života. A po práci si třeba vychutnat domácí špekáčky od pana Zajíčka, klobásu z Českého Dvora nebo uzený špek z farmy rodiny Němcových. Na zámku připravují i vegetariánské opékačky pro ty, kteří zrovna maso nemusí. Ohňové menu si nejlépe vychutnáte tak, že vše si sami opečete na ohni na zámeckém nádvoří a posedíte kolem táboráku na obyčejných špalcích. A na závěr vám připraví balíček domácích zámeckých produktů jako poděkování za to, že jste přiložili ruku k dílu.



www.chateauheralec.com

Foto: J. Přerovský, Chateau Herálec



Vítejte zpět
na pravidelných linkách
z Brna do Londýna



LONDÝN

Jednosměrná
letenka již od
259,-

BRNO

www.bрно-airport.cz

www.ryanair.com



Muzeum dr. Aleše Hrdličky



Pamětní deska Hliníkoví



Dolní náměstí

Nebaví tě D1? Odpočiň si v Humpolci!

Humpolec – brána na Vysočinu. Město s výhodnou polohou u dálnice D1, které leží uprostřed cesty mezi Prahou a Brnem.

Polovině národa název města okamžitě aktivuje chuťové pohárky, protože si vybaví Rodinný pivovar Bernard. Druhá polovina si vzpomene, že se do Humpolce odstěhoval Hliník. Ať už patříte k jednomu či druhému táboru, věřte, že Humpolec nabízí mnohem víc. U nás se můžete zastavit na půlden a odpočnout si na cestě, stejně jako strávit delší aktivní dovolenou.

Hlavní dominantou města je kostel sv. Mikuláše, na Horním náměstí pak secesní budova radnice a Muzeum dr. Aleše Hrdličky pojmenované po světoznámém humpoleckém rodákovi. Zde se zabaví velcí i malí návštěvníci v moderní Antropologické expozici, která interaktivní formou prezentuje evoluci, genetiku i anatomii. Dominantou výstavy je postava pravěkého člověka v životní velikosti a také interaktivní modely lidského srdce nebo ucha. Neméně zajímavá je i Národopisná

expozice s měšťanskou a selskou jizbou a další výstava s názvem Jak se žilo, jak se šilo, v níž nahlédnete do příbytku ševcovské rodiny. Děti zaujme Expozice loutek se stovkou pohádkových postavicek nebo Expozice Peklo vyprávějící o čertech, permonících a pokladech. Během léta můžete vystoupat na věž kostela sv. Mikuláše a prohlédnout si celé město. Určitě vám neuniknou další vyhlídková místa – nová rozhledna na pivovarském komíně a vyhlídková věž hradu Orlíka. Kromě toho na cestě vzhůru můžete potkat pohádkové skřítky a společně s nimi luštit hádanky, skládat hlavolamy nebo počítat zvonečky. U židovského hřbitova narazíte na první vozíčkářskou trasu na Vysočině, která vznikla v roce 2020 a spojuje jezdecké závodiště Dusilov a lesopark pod Orlíkem. Trasa nese příznačný název Za Hliníkem do Humpolce. Odkaz Hliníka objevíte také v recesis-



Park Stromovka

tickém Hliníkariu, muzeu věnovaném nejslavnějšímu humpoleckému přistěhovalci. Čekají na vás scénky z filmu a různé další artefakty, které připomínají nestárnoucí českou komedii Marečku, podejte mi pero! Hliníkova pamětní deska zdobí nedaleký park Stromovka. Ten navíc nese titul Park roku 2021 a především v létě ožívá kulturními akcemi. Další zastávkou může být galerie 8smička, ve které vás kromě posezení u dobré kávy a zákusku vždy čeká zajímavá výstava moderního umění.

Váš hotel na cestě mezi Prahou a Brnem

Hotel Kotyza

Hotel Kotyza se nachází v klidném historickém centru města Humpolce a nabízí pohodlné ubytování ve 41 pokojích. Je ideální volbou pro vaše firemní školení díky poloze v půli cesty mezi Prahou a Brnem.



Foto: Hotel Kotyza

Hotel má nově vybavené pokoje za příjemné ceny s výhledem na náměstí a hrad Orlík nad Humpolcem nebo do hotelové zahrady. Dále za zmínku stojí bezplatné, vlastní dlážděné parkoviště a rychlé připojení WiFi v celém objektu.

Ochutnejte vyhlášenou kuchyni

Stylová hotelová restaurace nabízí tradiční české speciality, mezinárodní gastronomii a pestrou nabídku vlastních moučníků. Pro milovníky piva čepují výbornou 11° z místního Pivovaru Bernard nebo světově proslulou Plzeň 12°. Za teplých dnů hosté využívají terasu s bujnou středomořskou květenou a nabídku míchaných nápojů a dalších specialit.

Výchozí bod zážitků kolem Humpolce

Hotel může na přání svých hostů zajistit návštěvu a prohlídky v Rodinném pivovaru Bernard s degustací nepasterizovaných piv. Okolí Humpolce obklopují lesy a krásná příroda, přehrady, hrady a zámky. Můžete si udělat výlet po některé z naučných stezek nebo nasednout na kolo a projet se po nově vybudovaných cyklostezkách.

www.hotelkotyza.cz



Hrad Orlík

Humpolec

**Městské kulturní
a informační středisko v Humpolci**
Havlíčkovo náměstí 91, 396 01 Humpolec
tel.: 565 532 479, e-mail: infocentrum@infohumpolec.cz
www.infohumpolec.cz, www.mesto-humpolec.cz
FB: <https://www.facebook.com/infohumpolec.cz>
Foto: Jaroslav Kocourek 3x, m-ARK



Rodinný pivovar Bernard, foto: archiv pivovaru

Rodinný pivovar Bernard

Bernard je pivo, které ozdobí vaši osobnost. Čím jste odlišnější, tím více se k vám bude hodit. Bernard je totiž jako vy. Neohlíží se po ostatních a vaří pivo po svém – bez pasterizace, z nečistší vody z hlubinných vrtů, z vlastního sladu a kvasnic. Vytváří harmonii vyvážené hořkosti, lahodné plnosti a chmelové vůně. Bernard je oblíbeným pivem lidí, kteří si chtějí opravdu pochutnat a jdou stejně jako Bernard svou vlastní cestou. Je životním stylem, kultem...



Historie

Novodobá historie humpoleckého pivovaru se začala psát 26. října 1991, kdy Stanislav Bernard, Josef Vávra a Rudolf Šmejkal vydražili zkrachovaný humpolecký pivovar. Začali si plnit sen o vybudování pivovaru, který bude nejenom vařit poctivé české pivo, ale bude mít i svůj názor. Prvních deset let pivovar bojoval doslova o přežití.

Díky kvalitě piva, servisu a postupnému budování značky se podařilo tento sen splnit. Bernard se stal celostátně známou značkou a pojmem. Současní majitelé pivovaru Stanislav Bernard a Josef Vávra však mají další sen – aby se značka Bernard stala značkou kultovní, a aby se tento sen mohl splnit, nepřetržitě investují do jeho rozvoje.

Nepasterované pivo Bernard

Ve sklepích Rodinného pivovaru Bernard kvasí a zraje pivo Bernard. Je vyrobeno z nečistší vody z hlubinných vrtů, vlastního humnového sladu a kvasnic vyrobených přímo v pivovaru. Díky tomu vytváří harmonii



Stanislav Bernard a Josef Vávra, foto: archiv pivovaru

vyvážené hořkosti, lahodné plnosti a chmelové vůně.

Vlastní cestou k poctivému českému pivu – to byl cíl, který si spolujemitelé Stanislav Bernard a Josef Vávra v minulosti vytyčili a díky kterému si i dnes můžete vychutnat lahodné pivo vyrobené tradičním postupem, bez využití nešetrné tepelné pasterizace, která negativně ovlivňuje chuť i vůni piva. Po několika týdnech zrání v ležáckém sklepě při teplotě 2–3 °C je pivo zfiltrováno nejdříve na tzv. křemelinovém filtru a následně na speciálním mikrofiltru. Ten dokáže zachytit veškeré nežádoucí



Varna, foto: Markéta Navrátilová

mikroorganismy a zároveň uchovat přirozenou chuť piva. Díky tomu se vám na stůl dostává to nejlepší, co sládek ve svém pivovaru může nabídnout – čerstvé nepasterizované pivo ve své nečistší podobě.

Svrchně kvašené speciály

Než se na území dnešního Česka začalo vařit pivo spodně kvašené, převažovalo pivo pšeničné, kvašené svrchně. S příchodem ležáku u nás tato piva upadla téměř v zapomnění, zatímco v Německu, Rakousku, Belgii, Irsku či Anglii jsou běžnou součástí každodenního života. Ale je svrchně kvašené pivo z ječného sladu. Jeho historie sahá až do středověku a pro jeho výrobu se používá



Patentní lahve, foto: Markéta Navrátilová

speciální typ svrchních kvasnic, které oproti kvasnicím spodním mění cukry na alkohol a oxid uhličitý při vyšších teplotách a zároveň dodávají pivo ovocný nádech. Kromě toho jsou vůči alkoholu odolnější, díky čemuž dokážou pivo více prokvasit a dosáhnout tak vyššího obsahu alkoholu. Svrchně kvašené speciální pivo Bernard Bohemian Ale lze v nadsázce nazvat „sektem mezi pivy“. Dokvašuje totiž přímo v lahvi, a to díky kvasnicím, které jsou do lahve během stáčení přidány. I přes svých 8,2 % alkoholu má svěží ovocnou vůni a čistou sladovou chuť se špetkou pikantního koriandru a jemnou hřejivostí v doznívání. Druhý svrchně kvašený speciál Bernard India Pale Ale okouzlí svůdným aroma, které pohladí citrusovými tóny kontrastujícími se silnější hořkostí a 5,6 % alkoholu. O pohlcující ovocnou vůni se starají netradičně pouze české chmely. S těmito na českém trhu unikátními pivy se můžete těšit na výjimečný zážitek, který se zcela vymyká tomu, na co jste byli až doposud zvyklí.

Prohlídky

Pivovar v červnu 2022 otevře nové Návštěvnické centrum. Z jeho recepce budou návštěvníci vycházet na prohlídky přímo do pivovaru. Připravena je moderní expozice s 3D modelem pivovaru či útulný kinosál. Samozřejmostí je i pivnice se skvělými pivy přímo od zdroje a vynikajícím jídlem z čerstvých lokálních surovin. Prohlídku si můžete objednat předem telefonicky (tel.: 565 300 211) či na prohlidka@bernard.cz. Více informací a rezervační formulář najdete na našich webových stránkách.

www.bernard.cz
www.TesteSe.cz

Stáčení 0,75l lahvi Bohemian Ale, foto: Markéta Navrátilová



Premonstrátský klášter Želiv

NÁRODNÍ KULTURNÍ PAMÁTKA SE SANTINIHO BAROKNÍ PERLOU



Želivský klášter má za sebou bouřlivou minulost plnou požárů, rozkvětu, ale i komunistického útlatku. Dnes je z něj komplex, který nabízí nejen duchovní služby, ale také prohlídky, ubytování a wellness v hotelu a gastrozážitky v restauraci, kde čepují pivo z klášterního pivovaru.

Foto: Jiří Nováček

Klášterní areál se nachází na Vysočině přímo v srdci České republiky, v obci Želiv, jen zhruba 10 kilometrů vzdálené od dálnice D1 a exitu 90 Humpolec. Se svými zahradami je příjemnou zónou klidu skýtající odpočinek. Zajímavá místa objevíte i v jeho okolí, které je protkané cyklostezkami a pěšími trasami. Zavedou vás například k přehradě Trnávka, kde vodáci využívají slalomový kanál, nebo k jedné z nejstarších přehrad v Česku, k nádrži Sedlice a její malebné hrázi. Z Želiva vede k hrázi a podél nádrže červeně značená turistická trasa.

Duchovní potěcha

Stejně tak jako v minulosti je i dnes klášter centrem duchovního života. Bratři v čele s opatem tady žijí v komunitě a kromě duchovní činnosti spravují také majetek kláštera. V sezóně se každý den konají pravidelné prohlídky konventu kláštera s přílehlým kostelem Narození Panny Marie, který po požáru na počátku 18. století přestavěl významný český architekt **Jan Blažej Santini Aichel**.

Hlavní pozornost přitahuje klášter, ale neměly by vám uniknout ještě další památky. Santini zanechal svůj rukopis nejen na původně románském klášterním chrámu, přestavoval také hřbitovní kostel sv. Petra a Pavla a v rohu hřbitova navrhl okrouhlý altán. Klášter pravidelně ožívá i kulturními akcemi. Přes léto se tu pořádají nejrůznější koncerty nejen duchovní hudby a vystupují tu osobnosti našeho duchovního i světského života. **Velmi populární jsou také historické hrané prohlídky kláštera.**

Plnohodnotné zázemí pro objevitele historie

Pokud vyhledáváte české církevní památky a rádi byste klášter v Želivě navštívili, nemusíte složitě hledat ubytování.

Kdo chce zůstat déle a užívat si klidu a překrásné přírody, má možnost se ubytovat ve starobylém křídle premonstrátského kláštera. Hotel se nachází v barokní budově opatství. Vzniklo zde 29 hotelových pokojů vybavených

replikami dobového nábytku. Pro hotelové hosty je nově v provozu klášterní lazečna – wellness, kde si naši hosté mohou odpočinout a užívat si v krásném prostředí například pivní koupele nebo zážitkovou sprchu, finskou a infra saunu, odpočinkovou zónu, masáže a další.

Do areálu nově zrekonstruovaného želivského kláštera, který svou historií píše už více než 880 let, patří také klášterní pivovar a klášterní restaurace. Pivo se v premonstrátském klášteře začalo vařit už ve 14. století a duchovní ho tady vařili až do roku 1907, kdy klášter včetně pivovaru vyhořel a výroba piva se téměř na sto let přerušila do doby, než kanonie premonstrátů v roce 2003 založila **Klášterní pivovar Želiv**. V pivovaru se vyrábí nefiltrovaná a nepasterizovaná piva, tradiční i speciály. Originálním dárkem pro fanoušky zlatavého moku může být zážitkové vaření piva s prohlídkou pivovaru a degustací. Pivo z místního pivovaru můžete ochutnat i v **klášterní restauraci**. Na jídelním

lístku najdete typicky česká jídla, jako je například svíčková, pečená kachna, hovězí líčka na červeném pivě nebo sladkovodní ryby. Příznivci kvalitní gastronomie pro změnu ocení speciality připravené s použitím piva z vlastního pivovaru i netradiční dezerty.

Klášter v Želivě je to pravé pro pořádání konferencí i svateb

Nově zrekonstruované historické prostory v areálu kláštera nabízejí prostor pro akce od menších schůzek, přes větší prezentace, až po kongresy s kapacitou do 190 účastníků. Uzavřenost celého areálu zaručuje soukromí a diskretnost pro jednání a firemní akce.

Využít můžete jednací salonek, kongresový sál, v letních měsících pak oblíbený prostor zahrad v areálu kláštera. Citlivě zrekonstruované prostory a kvalitní služby ocení i budoucí novomanželé, kteří se poohlídají po ideálním místě, kde si řeknou své „ano“. Klášter zajišťuje kompletní svatební servis a uspořádání jak civilní, tak církevní svatby na klíč.



Foto: David Palušák 3x



PIVA V KLÁŠTERNÍM PIVOVARU SE NAZÝVAJÍ JMÉNY OPATŮ, A TAK MŮŽETE OCHUTNAT HAŠTAL, GODŠALK, VITUS NEBO QUESTENBERG.

Trčkův hrad a jeho prohlídkové trasy

Otevírá nově od února 2022. Pozdně gotický hrad byl vystavěn po roce 1468 a jeho součástí jsou budovy kláštera. Roku 1907 vyhořel, ale do první světové války v letech 1907–1914 došlo k jeho obnovení, během války v něm byl lazaret a poté dívčí škola.

- Psychiatrie v želivském klášteře v letech 1956–1992
- Expozice československých motocyklů
- Historie včelařství



Foto: Jiří Nováček

VÍTE, ŽE...

V 50. letech 20. stol. se klášter proměnil v internační tábor pro nepohodlné kněží a řeholníky. Poté se stal pobočkou psychiatrické léčebny v Havlíčkově Brodě a budova chátrala až do revoluce.



Foto: Jiří Nováček

Klášterní pivovar

tel.: +420 601 546 570
www.pivovarzeliv.com
www.facebook.com/klasternipivovarzeliv

Klášterní hotel

tel.: +420 731 598 889
www.hotelklasterzeliv.cz
www.facebook.com/ResortKlasterZeliv

Návštěvnícké centrum

tel.: +420 725 448 291
www.facebook.com/navstevniccentrumklasterzeliv
centrum@zeliv.eu, www.zeliv.eu



Foto: Jiří Nováček

Prozhlédněte se po Pelhřimovsku

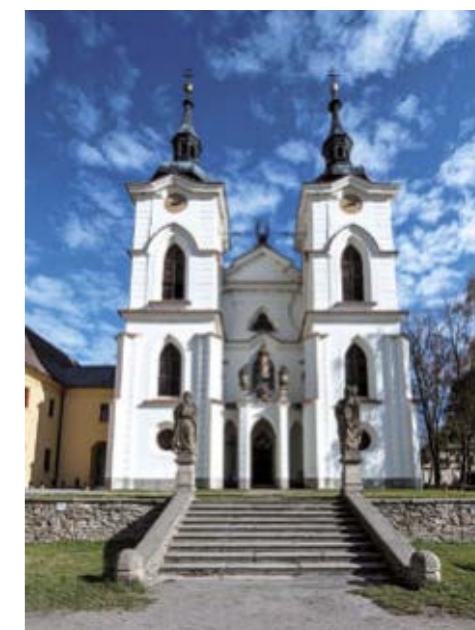

Křemešník, foto: m-ARK

Kopcovitý kraj s kapličkami, kostelíky a studánkami. Tak by se ve zkratce dalo popsat Pelhřimovsko. Oblast je typická svým podhorským rázem a jejím nejvyšším bodem je vrch Křemešník se 765 metry nad mořem. Regionem prochází evropské rozvodí, pramení tu Želivka a mají tady také dvě významné vodní nádrže.

Krásy Křemešníku

Známe a mnoha pověstmi opředené poutní místo s několika výletními cíli je jeden z nejvyšších vrcholů Českomoravské vrchoviny – Křemešník. Díky pramenu slabě radioaktivní vody tu vznikl poutní kostel Nejsvětější Trojice. Během sezóny můžete tuto barokní památku navštívit s průvodcem. Na dohled od kostela stojí vila – napodobenina středověkého opevněného hradu – sochaře a medailéra Josefa Šejnosta Větrný zámek a vystoupat můžete na 52 metrů vysokou rozhlednu Pípalku.

Autem můžete vyjet k místnímu hotelu Křemešník. V létě si tu užijete lanového centra, v zimě si na své přijdou lyžaři kvůli areálu s téměř 400metrovou



sjezdovkou a kotvovým vlekem. Hotel je také výchozím bodem Naučné stezky kolem vrcholu Křemešník.

Voda dílem přírody i lidských rukou

Na Pelhřimovsku se rozkládá největší vodárenská nádrž v Česku – Švihov nebo také Želivka. Slouží jako zásobárna pitné vody pro střední Čechy včetně Prahy. Do jejího okolí je zákaz vjezdu i vstupu, ale ve Vodním domě si můžete



Vodní dům, foto: archiv ČSOP Vlašim

objednat prohlídku hráze nebo opuštěných dálničních mostů s průvodcem. Moderní návštěvnické středisko najdete v obci Hulice, kde na vás čekají interaktivní exponáty s tematikou této životodárné tekutiny. Navštivte také některou z akcí pro rodiny s dětmi, např. Muzejní noc nebo Setkání s netopýry.

Vykoupat se můžete v přehradní nádrži Sedlice, kde se provozují vodní sporty i sportovní rybolov. Místní unikátní silniční most a hráz přehrady jezdí obdivovat lidé z celého Česka. Pár kilometrů západně od Sedlice se nachází vodní nádrž Trnávka. Na březích se rozkládají upravené pláže a v nedalekém penzionu vám půjčí šlapadlo nebo třeba horské kolo. Okolí Trnávky je doslova protkáno turistickými i cyklotrasami.

VÍTE, ŽE...

Dominantou Červené Řečice je renesanční zámek s vodním příkopem. Obnova zchátralého zámku začala drobnými opravami v roce 2011 a aktuálně prochází rozsáhlou obnovou. Zpřístupnění prostor veřejnosti je plánováno na konec roku 2022.



Foto: archiv Zámek Sebestián, družstvo



Hotel Slávie

JAK CHUTNÁ SECESE

Pestrá nabídka tradiční české kuchyně a domácích moučníků v příjemném prostředí stylové restaurace a překrásný výhled na malebné pelhřimovské náměstí s kašnou – to je elegance zrekonstruovaného secesního hotelu Slávie. Přijďte se přesvědčit!

Ladné křivky a elegantní obrazce muchovského stylu vstoupily do jednolitých fasád renesančně barokního náměstí v roce 1913, kdy ho obohatil nový secesní hotel Slávie. Secese vnesla do historických tváří měst „art nouveau“, jak zní její francouzský název, tedy ornamentiku a dekoraci, a stala se lékem na jednotvárnou „průmyslovou ošklivost“ nastupující moderní doby. Nasát typickou atmosféru přelomu století, kdy posezení u kávy nebo skleničky vína a likéru náleželo k dobremu jménu a mravům, mohou hosté v restauraci i Pizzerii & Café, které si uchovaly svůj původní charakter. A nejen to. Setkání u kavárenského stolku pod oknem s výhledem na náměstí vždy patřilo dlouhým debatám, disputacím a přátelským přím, z nichž často vzešly činy hodné následování. Dnes hotel Slávie nabízí ubytování v devíti pokojích po modernizaci ve čtyřhvězdičkové kvalitě. Z bohatého jídelního lístku si vyberou domácí, ale zkrátka nepřijdou ani milovníci

gastronomie ostatních zemí. Místní rozpálených pánví dokážou připravit skoro cokoliv. A kuchyně je vynikajícím doplňkem programů, jež je možné v hotelových prostorách uspořádat. Např. sál ve dvorním traktu tvoří dvě místnosti oddělené velkými vitrážovými prosklenými dveřmi a pojme až 70 osob. Hodí se zejména pro svatby, firemní večírky, školní srazy nebo sváteční a smuteční obědy. Až přijedete do Pelhřimova, nespěchejte. Zastavte se před portálem hotelu Slávie, prohlédněte si dílo



Foto: Hotel Slávie

pelhřimovského stavitele Jana Kotrnocha, chvíli obdivujte výtvarné detaily mezi okny a teprve potom vstupte. Budete vítáni a bude o vás dobře postaráno.

Hotel Slávie

Masarykovo náměstí 29
393 01 Pelhřimov
tel.: 565 321540
info@hotelslavie.eu
www.hotelslavie.eu





Foto: m-ARK

Muzeum Vysočiny Pelhřimov

Ve stopách více než stoletého Musejního spolku připomíná dnes nejen pelhřimovskou minulost Muzeum Vysočiny sídlící ve městě hned ve třech expozičních objektech.

Bývalý zámek pánů z Říčan s nezměnitelnou červeno-bílou fasádou hostil dlouhá staletí úřadovny městské rady a také okresního soudu. Návštěvníka zde uchvátí zejména Freskový sál, který je největším světským prostorem s freskovou výzdobou ve městě. Radniční místnosti a salonky přibližují životní styl měšťanů na konci 19. a začátku 20. stol. Mezi unikáty této části patří i třípatrový dort z roku 1885. Podstatnou část zámeckých prostor pak zabírá sbírka artefaktů dvou významných umělců, medailérů a sochařů Josefa a Zdeňka Šejnostových.

Pro potřeby městské rady a soudu vybudovaná **šatlava** byla, jako druhý

muzejní objekt, zrekonstruována a zpřístupněna veřejnosti včetně mučírny a vězeňské kaple v historických prostorách podle dochovaných dokumentů.

Třetím objektem je **domeček děkana Msgr. Františka Bernarda Vaňka** v Děkanské zahradě. Instalovaná stálá výstava upomíná na působení tohoto významného kněze a mecenáše, jenž zanechal v Pelhřimově nesmazatelné stopy na poli kulturním, sportovním i občanském.



Foto: Muzeum Vysočiny 3x



ŽIROVNICE Perletové město

Město Žirovnice se nachází na jihozápadním okraji Českomoravské vrchoviny. Spolu s jednotlivými místními částmi (Cholunná, Štítné, Stranná, Litkovice a Vlčetín) má necelé tři tisíce obyvatel.



celiků z Vrchovišť. Ti nechali celý hrad přestavět a vyzdobili ho freskami, které dnes patří k jedinečným historickým kulturním památkám střední Evropy. Z erbu Vencelíků byl převzat i nynější městský znak, stříbrný jednorozec v modrém poli.

Dnešní Zámecký areál Žirovnice je tvořen třemi objekty.

Zámek s expozicemi Nástěnných gotických maleb z 15. století a expozicí Květiny na šlechtickém sídle. V další části zámku je Galerie Jana Havlíka s malbami akademického malíře Jana Havlíka, objekty z měkkého lipového dřeva akademického sochaře Karla Hlavy, grafiky Pavla Roučky a knižní ilustrace od akademického malíře Františka Severy a prodejní E-Galerie.

Špýchar s expozicí Venkovských tradic a řemesel uchvátí rozsáhlým keramickým souborem Čtyři roční období – život na vesnici a **Pivovar** s expozicí Knoflíkářství a perleti, expozicí Historických šicích strojů a expozicí Ukázka pivovarnictví.



Expozice perleti



Pivovar, foto: archiv města



Květiny na šlechtickém sídle – jídelna



Špýchar s expozicí Venkovských tradic a řemesel



V Žirovnici si přijdou na své milovníci historie, ale i vyznavači pěší turistiky, cykloturistiky (Naučná stezka po pamětihodnostech Žirovnicka), houbaření či rybolovu. Město Žirovnice je vyhledávaným rekreačním místem, kde můžete najít široké kulturní, společenské a sportovní vyžití.

Bližší informace najdete na webové stránce města www.zirovnice.cz.

Turistické informační centrum

Zámecký areál Žirovnice
Branka 1 (l. nádvoří zámku Žirovnice)
394 68 Žirovnice
tel.: 565 494 095
tic@zirovnice.cz
www.zirovnice.cz



Muzeum Vysočiny Pelhřimov
příspěvková organizace
Masarykovo náměstí 12, 393 01 Pelhřimov
tel.: 565 323 184
muzeum.pelhřimov@muzeumpe.cz
www.muzeumpe.cz



Foto: m-ARK

Hrad Kámen

Na trase z Pelhřimova do Tábora nelze minout pozoruhodné černé skalisko z hadce. Snad bylo už od starověku milníkem cest, posledních sedm století ale na jeho temeni trní vznosný palác hradu Kámen.

Hrad, s názvem příznačně odvozeným od místa, na němž stojí, vyrostl v pol. 13. stol. Když se ho roku 1523 ujal na 200 let významný český rod Malovců z Malovic, dostal gotický hrad renesanční a raně barokní tvář. Dnes už jeho interiéry odpovídají dobovému vkusu a stylu majitelů z přelomu 19. a 20. stol. Mimo jiné k nim patří i jedinečná kolekce loveckých trofejí.

Od roku 1974 je na hradě umístěna obsáhlá expozice historických motocyklů, vybudovaná ve spolupráci s Národním technickým muzeem v Praze, soukromými sběrateli a výrobcí motocyklů. Kámen je tak nejstarším muzeem jednopých vozidel ve střední Evropě. Oku technika zalahodí zejména elegantní motocykly předválečného Československa ČZ 500 nebo Čechie 600, které jsou klenoty sbírky. Nově bude možné, aby si návštěvníci prohlédli raně barokní kapli Panny Marie Bolestné, kterou mezi lety 1667–1671 přebudoval Jan Kryštof Malovec z Malovic na rodovou hrobku Malovců. Všechny expozice spolu s rozsáhlým alpinem v hradním parku vás na vaší návštěvě mohou jen mile překvapit.

Hrad Kámen
Kámen č. 1, 394 13 Kámen
tel.: 565 426 609, 721 846 931
hrad.kamen@muzeumpe.cz
www.hradkamen.cz



Foto: Muzeum Vysočiny 3x



Starobylé město Počátky

Foto: archiv města Počátky



Městečko na historickém rozhraní Čech a Moravy patřilo v dávné historii jak českým, tak moravským šlechtickým rodům. Dodnes se tato skutečnost odráží v jeho městském znaku, složeném z iniciálů Arnošta Wratislava z rodu Šternberků a Anny Lucie z rodu Slavatů.



Kostel sv. Jana Křtitele



Kostel sv. Kateřiny

Prameny, aleje, lázně

Jeho okolí je známé svými čistými prameny, z nichž se tokem stávají velké řeky. K nim se můžete vydat naučnou stezkou „K pramenům Počátek a okolí“ (mj. i k prameni řeky Jihlavy) i krásnými alejemi podél historických cest. Např. Valchovská alej byla vysázena již v r. 1792. Vede od kostela Božího těla další naučnou stezkou „Cestou starých počáteckých soukenických mistrů“ a je mj. i držitelkou titulu Alej roku 2017 a 2020 v Kraji Vysočina. K věhlasu a rozvoji města Počátky vždy přispívaly nedaleké vodoléčebné

a klimatické lázně Svaté Kateřiny, dnešní Resort svatá Kateřina, pyšnící se v každém historickém období významnou klientelou. Dle Hájkovy Kroniky se „svatou vodou“ u Počátek léčili již husité zranění r. 1423 v bitvě u rybníka Bor u Horních Dubenek. O vzniku lázní se traduje i pověst, že dvě z dcer Kryštofa z nedalekého Léskovce, Kateřina a Markéta, onemocněly horkou nemocí (tyfem) a z nemoci se uzdravily, když začaly pít vodu z lesních pramenů. K pramenům zajížděli i páni z Hradce a lázně tehdy nazývali „Dobrá voda“. V letech 1594 až 1773 práva k počáteckým kostelům, panství i lázním vykonávali jindřichohradečtí jezuité. V této době byl do dnešní podoby barokně přestaven i kostel svaté Kateřiny, jehož vznik koresponduje se vznikem lázní.

Významní rodáci

Jedním z nejvýznamnějších rodáků města je Tomáš Pešina z Čechorodu (1629–1680), katolický duchovní, dějepisec a spisovatel, který jako kapitulní děkan katedrály svatého Víta uspořádal relikvie pro Svatovítský poklad. Velký vlastenec a propagátor slovanské sounáležitosti se v době pobělohorské přičinil jako důvěrník císaře Leopolda Habsbur-



Tomáš Pešina z Čechorodu

ského mj. o to, aby byla českým zemím potvrzena stará politická privilegia. Dalším, neméně významným,



Natáčení filmu Jiřího Menzela Postržíny



Rodný dům Otokara Březiny

počáteckým rodákem je na Nobelovu cenu za literaturu 8x nominovaný Otakar Březina (1868–1929). Významnému básníkovi českého symbolismu, který je i nejvíce překládaným českým básníkem do světových jazyků, je v Počátkách věnována expozice přímo v jeho rodném domě. Další zajímavé místopisné expozice naleznete v Městském muzeu



Městské muzeum Počátky

v Počátkách, jednom z nejstarších v regionu. Za vidění určitě stojí i Městská památková zóna, která se může pyšnit jedním z nejmalebnějších náměstíček v České republice, na kterém byly natáčeny i Postržíny Jiřího Menzela. Řada dochovaných historických staveb ve stylu renesance, baroka, klasicismu, secese i moderny svědčí o vyspělosti města v jeho dřívějších dobách. Dominantu náměstí tvoří kostel sv. Jana Křtitele s přístupnou vyhlídkovou věží a barokní sousoší svatého Jana Nepomuckého s kašnou. V malebném historickém městečku s bohatstvím nemovitých kulturních památek, krásnou okolní přírodou, rybníky, čistým ovzduším a cestami roubenými historickými alejemi se takřkajíc zastavil čas. Možnosti pěší i cykloturistiky, houbaření či jen odpočinku jsou pestré. Pobyt zde vás nejdříve unaví, aby poté

pohlídal vaše tělo a pomohl srovnat v dnešním rychle pulzujícím světě myšlenky. Přijďte, abyste se přesvědčili, že Počátky jsou starobylé město, kde na vás dýchne nostalgie dávných časů, dobře a nevšedně se najíte i ubytujete a můžete si zajít třeba i do kina.

Kulturní zařízení města Počátky, p.o. Infocentrum Počátky:

(vč. provozu Městské knihovny, turistické ubytovny a kina)
Palackého náměstí 7, 394 64 Počátky
tel.: 561 034 921
e-mail: infocentrum@pocatky.cz

Městské muzeum Počátky

(vč. provozu Rodného domu Otokara Březiny, Vyhlídkové věže u kostela sv. Jana Křtitele)
Palackého nám. 27, 394 64 Počátky
tel.: 561 034 927

Provozní doba všech zařízení na www.pocatky.cz/volny-cas/



Letohrádek SV. VOJTĚCH



Unikátní prvorepublikový hotýlek se stylovou tradiční českou restaurací, která je otevřena široké veřejnosti, se nachází na okraji města Počátky.



Foto: archiv hotelu

V letních měsících je k dispozici zahrádka k posezení okolo stylové fontánky. K hotelu přiléhá rozsáhlý park, který skýtá mnohá odpočinková zákoutí k posezení u zurčících potůčků nebo u obory s daňky. Hotýlek má nově vybudované i privátní vířivky a finskou saunu, kam se mohou objednat i neubytovaní hosté. Celý koncept podniku je směřován do doby první republiky, a proto i hotelové pokoje jsou vybaveny a pojmenovány podle hvězd stříbrného plátna tehdejší doby.



Letohrádek sv. Vojtěch
U Smrčků 334, Počátky
tel.: 561 034 834
info@svatyyvojtech.cz
www.svatyyvojtech.cz



Resort Svatá Kateřina

Harmonie našla své jméno

ŽÁDNÁ AUTA. JEN PŘÍRODA. KLID A WELLNESS. JÓGA. ÁJURVÉDA. A VY.

Resort Svatá Kateřina se nachází na jedinečném místě uprostřed čisté přírody Vysočiny, kde budete dýchat nejčistší vzduch v České republice. Oblíbené jsou místní ájurvédské terapie, lekce jógy, relaxace při masážích, ale také formy aktivního odpočinku: jízda na koni, tenis, volejbal, jízda na kole, golf a nordic walking. Svatá Kateřina je místem, které nabádá na chvíli zpomalit, vypnout mobil, zaklapnout notebook a odložit všednodenní povinnosti.

Zdraví prochází žaludkem

Místní gastronomie stojí za ochutnání hned z několika důvodů. Šéfkuchař restaurace Adrian Peka je známý z působení ve Wine Food Market a IL GUSTO.

Jeho bohaté zkušenosti ze zahraničí poznáte na talíři okamžitě. Vždy čerstvé suroviny, maso z nedalekých pastvin nebo bylinky z vlastní zahrady. Vyzkoušet můžete také ájurvédskou stravu připravovanou indickým kuchařem Rahulem. Navíc v kuchyni resortu myslí na kalorické hodnoty jídel, alergické intolerance a zařídí i poctivě dodržování vaší diety.

Wellness, ájurvéda, jóga a daleko víc

Svatá Kateřina nabízí nejen oblíbené wellness pobyty. Ať už se rozhodnete vyzkoušet některý z ájurvédských programů nebo si užít jógový víkend s kamarádkou či hubnout podle programu Metabolic Balance. Ájurvédští lékaři vám vysvětlí vše potřebné,

ájurvédský kuchař doplní jídelníček a terapeuti se postarají o to, aby vaše tělo našlo potřebný odpočinek. Používají tu výhradně originální ájurvédské oleje a přírodní medicínu z Kairali Ayurvedic Group z jihoindické Keraly. Konzultaci s ájurvédskými lékaři si můžete sjednat také v Praze. Ne nadarmo se ájurvédě říká „matka všech léčebných metod“. O józe se zase říká, že je sestrou ájurvédy. Proto v resortu najdete zkušené lektory v čele s uznávanou Zuzanou Klingrovou, která zde vede speciální jógové workshopy a je hlavní tvář oblíbeného srpnového Jóga maratonu. Vybrat si můžete z jógových víkendů nebo tematických workshopů, na kterých si procvičíte všechny asány a naučíte se pochopit své tělo. Součástí resortu je také Yoga Shop, kde pořídíte veškeré vybavení na jógu.



Moře odpočinku pro tělo, ducha a mysl

Ve spojení s okolní přírodou nabízí Svatá Kateřina jedinečný koncept autentické ájurvédy v srdci Evropy. V roce 2019 tu otevřeli nový Ájurvédský pavilon s prostory pro ájurvédské terapie, wellness & spa. Okolí pavilonu doplňuje meditační zahrada s vodopádem a sochami hinduistických bohů. Není náhodou, že originální stavba Ájurvédského pavilonu, dílo architekta Jakuba Tejkla ze studia Architektura 1, získala titul v prestižní soutěži Stavba roku 2019. Ájurvédský pavilon pracuje s prostory diskretních teras, terapeutických místností a pracovny ájurvédských lékařů. Také se pyšní vyhříváním bazénem s hydromasážními lehátky, whirlpools, saunou a párou, odpočívárnami s vý-

hledem do okolí a sluneční terasou. Ve Svaté Kateřině si z množství pobyto- vých balíčků vybere každý, ať už zvolíte wellness, ájurvédské nebo jógové pobyty, antistresový, romantický, hubnoucí, omlazující či detoxikační balíček.

Relaxujte pohybem

Rádi odpočíváte aktivně? Pak se v Resortu Svatá Kateřina rozhodně nebudete nudit. Navštívit můžete sedm sálů na jógu, kardio aktivity a kondiční lekce. Nechybí multifunkční sál, posilovna, dva antukové kurty, hřiště na volejbal a fotbal či nohejbal nebo golfový driving range. K dispozici je půjčovna golfového vybavení, jízdních kol, běžek nebo sněžnic. Resort má vlastní jízdárnu. Začátečníci se mohou s koňmi seznamovat pod dohledem trenéra, pokročilí vyjedou do okolní

přírody a romantici ocení jízdu v kočáru nebo na saních tažených koňským spřežením.

Výjimečný kamenný kruh druidů

Výjimečnost resortu podtrhuje ještě jeden unikát. V roce 2014 vyrostl ve Svaté Kateřině největší kromlech v České republice. Je novodobou replikou megalitické stavby a prochází jím rozvodí Černého a Severního moře. Kruh druidů tvoří 33 menhirů umístěných v pravidelném kruhu o obvodu 108 metrů. V jeho středu je umístěn 34. kámen. Kameny umí zpracovat světlo, především Slunce a Měsíce, a také zemskou a kosmickou energii. Přítomnost v kruhu je ozdravující, při meditacích je uplatňována síla středového kamene umocněná obvodovými menhiry.

VÍTE, ŽE...

Kateřinský pramen je nazýván „ideálem vody“ již od roku 1895. Působí blahodárně na kůži, reflektionické činnosti nervů a posiluje srdce, plíce a zažívací ústrojí. V příznivé nadmořské výšce 710 metrů, uprostřed jehličnatých lesů již po několika dnech hosté resortu pociťují jeho blahodárny účinek.



Foto: Resort Svatá Kateřina



Resort Svatá Kateřina
Svatá Kateřina 327
394 64 Počátky
tel.: 565 456 801, 724 557 922
info@katerinaresort.cz
www.katerinaresort.cz

Ochutnej Vysočinu

Vysočina je svým charakterem venkovská, čistá a poctivá, a tak v tomto kraji okusíte opravdové chutě, které vzešly z nezaměnitelných přírodních zdrojů tohoto regionu. Zažijete nejen domácí prostředí, ochutnáte s láskou, péčí a velkou energií vypěstované a následně připravené suroviny, ale také objevíte nové moderní trendy v gastronomii, které se s pečlivostí na Vysočině usazují.



Bistrot de papa



Adam's bar

Z poctivého zemědělství vznikají opravdové chutě

Vlastní produkce, ale i paleta zážitků pro dospělé i děti. Tím se vyznačují farmy na Vysočině. Často u nich ochutnáte dobré jídlo z kvalitních surovin, ale také se nadýcháte čerstvého vzduchu, děti si pohladí domácí zvířátka, svezou se na koni a zkrátka zažijí to, co bylo ještě před sto lety denním chlebem každé domácnosti na venkově.

Na Biofarmě DoRa nebo také Dvůr Rařiborice na Třebíčsku můžete ochutnat kozi jogurty, sýry, mléko nebo tvarohové dezerty. Zavítat sem můžete vždy v sobotu a větší skupiny kdykoliv po domluvě. Součástí exkurze je návštěva stájí, ochutnávka a také možnost dozvědět se zajímavé informace o chovu koz. Pokud vás láká venkov, určitě zajedejte na farmu do Zašovic. Dětem obujte holínky a vydejte se mezi koně, ovce, krávy nebo prasata. Ochutnáte chleba s máslem a navíc se dozvíte, jak se máslo dělá, anebo jak se vyrábí sýr, a nakonec si ještě odvezete mléčné dobroty.

Navštívit můžete i rodinnou farmu Turistatek Javořice. Nedaleko Telče pod nejvyšším vrcholkem Vysočiny chovají ovce a včely, provozují penzion, chatu a kemp. Kromě plachých ovcí plemene suffolk, které se pasou v okolí, si pohladíte ochočené hnědé kamerunské ovečky nebo kořata. Na jaře a v létě můžete pozorovat včely u včelína na místní naučné stezce.

Co obnáší život na farmě, můžete okusit

v Hospodářském dvoře Bohuslavice. Děti nadchne malá zoo s koňmi, kozami, drůbeží nebo ovci. Zdejší raritou je chov andaluských oslů, které si můžete pohladit nebo se na nich svést. Farma má i vlastní jezdecké centrum. Nabízí výcvik dětí i dospělých, vyjíždky do terénu s průvodcem a po jezdeckých stezkách. Navíc tu můžete strávit dovolenou a volit mezi ubytováním s noclehem na peci nebo třeba v ptačím domě.

Moderní gastronomie povýšená na umění

Trendy se neustále mění a vyvíjí a platí to stejně tak v módním průmyslu jako v kulinářském světě. Některé úspěšné podniky na Vysočině mají často jedno společné – dávají důraz na kvalitu potravin, většinou sezónních a regionálních a s uměním šéfkuchařů pak vzniká koncert na talíři, za kterým se milovníci dobrého jídla rádi vrátí. Na grilovaných specialitách, které vás přesvědčí o tom, že není gril jako gril, si zakládají v Adam's bar & bistro Třebíč. Nejen maso tady připravují na španělském Rolls-Royce mezi grily JOSPER a navíc používají nejkvalitnější dřevěné uhlí z Argentiny a Uruguaye. K tomu přidejte zdravé a kvalitní potraviny od místních dodavatelů, jedinečné koktejly, kvalitní kávu i víno a zaručený gastrotip je na světě. Na Vysočině můžete ochutnat i pravou francouzskou kuchyni. Francouzský šéfkuchař Rémi Decroix vaří celoročně



Hospodářský dvůr Bohuslavice 2x



již několik let ve svém domě v Horních Dubenkách lahodné pokrmy. Na originálním menu Bistrot de papa nemohou chybět speciality, jako jsou šneci nebo cibulová polévka.

Menu, které tady mění každý měsíc, ochutnáte v útulném interiéru, kde na vás dýchne domácí atmosféra, a dokonce tu můžete na vlastní oči vidět šéfkuchaře v akci. Než se do bistra vypravíte, doporučujeme si místo předem rezervovat.

S velkým důrazem na sezónnost surovin vaří v Pohostinství Bílý Mák v centru Jihlavy. Na talíři vám přistane to nejlepší z potravin vypěstovaných na Vysočině. Můžete tu ochutnat například makový chléb se soleným tvarohem a škvarky nebo houbové kroupeto s pestem z petržele a liskových oříšků. Navíc připravují vlastní domácí zmrzlinu s originálním názvem TaJe.

Se zajímavým konceptem přišli v Humpolci. Budovu bývalé továrny na sukno proměnili v Café 8smičku. Dočkáte se tu takových delikates, jako jsou sladké dortíky, slaný quiche nebo domácí vyrobený kváskový chléb. To vše pochází z kouzelnických rukou Báry Bakery. Gastronomické zážitky se tu spojují s těmi uměleckými, zhlédnout můžete výstavu současného umění.



Farma Zašovice



Bistrot de papa



Hostinec U České koruny

Gastrozážitek jako součást celodenního výletu

Ne vždy je cílem výletníků vyhledávat jen a pouze jedinečné gastrozážitky. Určitě vám udělá radost, když si naplánujete výlet, při kterém toho hodně zažijete, uvidíte a ještě se skvěle najíte. Tuto kombinaci splňuje na Vysočině hned několik oblastí a my vám přinášíme dva ucelené tipy. S Lipnicí nad Sázavou na Havlíčkobrodsku je spojený spisovatel Jaroslav

Hašek. Mají tu jeden z nejmohutnějších českých hradů, kterému se přezdívá Kamenný strážce Posázaví, a výborně se tady najíte. Hostinec U České koruny nabízí tradiční českou kuchyni, kterou ochutnáte ve stylové restauraci s kachlovými kamny, pianem i řadou rekvizit z doby autora slavného vojáka Švejka. Vaří tu pouze z regionálních surovin, a tak hovězí, vepřové maso i ryby jsou z nejbližších domácích chovů a sádek. Po návštěvě hradu byste měli do výletního itineráře zařadit i procházku k lipnickým lomům. Obdivovat tu budete nejen krásnou přírodu, ale také tzv. Národní památník odposlechu. Jde o díla vytesaná do skal lomů nad hladinou, která mají připomínat minulý režim a možnosti získávání informací o soukromí lidí. Autorem děl Bretschneiderovo ucho, Ústa pravdy a Zlatý voči je havlíčkobrodský sochař Radomír Dvořák. Všechna díla spojuje příjemná, dobře barevně značená stezka, na které se určitě neztratíte. Značka vede i k dalšímu Dvořákově dílu – Hlava XXII. Téměř tři metry vysoká a 18 tun těžká žulová hlava stojí na zelené louce u křižovatky cest Lipnice nad Sázavou a Dolní Město. Gastrozážitky s poznáváním také skvěle spojíte v Třebíči. Projdete se úzkými uličkami židovské čtvrti zapsané na seznam UNESCO, nahlédnete do historie a ochutnáte produkty vyrobené podle tradičních židovských receptur nebo košer víno. Z kavárny



Židovské cukroví, Třebíč, foto: Chris Borg

Vrátka v židovské čtvrti už na dálku voní pečivo vyrobené dle starých, tradičních postupů a receptur. Obslouží vás hendikepovaní lidé, kterým práce v kavárně skýtá možnost začlenit se do běžného života. V kavárně U Židovské brány na vás v první řadě dýchne kus historie, protože dům je zmiňován v pramenech již roku 1724. Ochutnejte kromě lahodné kávy a dezertů třeba i košer sušenky nebo různé druhy košer vín. Budete-li mít chuť v degustaci pokračovat, přesuňte se do Original Trebic Whisky baru. Tam okusíte českou whisky té nejlepší kvality. A co víc, dozvíte se, jak vzniká. A když už v Třebíči budete, nezapomeňte na návštěvu místní synagogy, zámku, ale také židovského hřbitova a především unikátní baziliky sv. Prokopa.



Café 8smička, Humpolec



Kláštérní restaurace, Želiv, foto: Chris Borg



Na Vysočině vaří pivo mnoho malých i velkých pivovarů. Jejich přehled najdete na turistickém portále www.vysocina.eu.

Kamenický pivovar

Uvařte si vlastní pivo

Premonstrátský klášter Želiv je turistům známý především díky barokní architektuře. Pravidelné prohlídky vás zavedou do konventu kláštera a přilehlého kostela Narození Panny Marie, který po požáru na počátku 18. století přestavěl významný český architekt Jan Blažej Santini Aichel. V barokní budově opatství se nachází hotel a zavítat můžete do klášterní restaurace nebo také klášterního pivovaru. Velkou zajímavostí je, že si tady můžete pod drobnohledem místního sládky uvařit vlastní pivo a navíc se dozvíte mnoho zajímavých informací nejen o pivu, ale také o vaření piva v želivském klášteře. Pivo se tu totiž vařilo už ve 14. století a po téměř stoleté přestávce se k této činnosti premonstráti vrátili v roce 2003 a dnes

se specializují na klasické, neochucené druhy piva. Vlastní pivo si můžete uvařit také v pivovaru v Kamenici nad Lipou. Po sedmdesáti letech od ukončení činnosti původního podniku se tady začalo znovu vařit pivo na plné obrátky a dnes tu mají velký pivovar i minipivovar, který slouží pro sládkovy experimenty. Na exkurzi se dozvíte, jak vypadá pivovar po rekonstrukci, jakou technologií se pivo vaří, jaká je samotná historie pivovaru, a budete moci ochutnat různé druhy piv z degustačního prkénka. Vlastní pivo si se sládkem v zádech uvaříte v rámci jednodenního naučného-degustačního kurzu. Čeká vás den plný zážitků s neomezenou konzumací piva.



Dalešický pivovar, foto m-ARK 2x





Hrad Ledec nad Sázavou



Zámek Světlá nad Sázavou

VYSOČINOU ZA SKLENĚNKOU

ZÁŽITKY, KTERÉ VÁS ČEKAJÍ JEN NA VYSOČINĚ

Poznejte s dětmi sklářská místa Vysočiny, prozkoumejte jejich historii, objevte krásu okolní přírody a zažijte zázraky sklářského řemesla.

Tištěný průvodce hrou vás nasměruje na tu správnou cestu. S hrací kartou v ruce navštívíte sklářské hutě, ale také monumentální hrad, barokní zámek, novoměstské muzeum a vydáte se i po naučné stezce. Sedm herních míst vám napoví, jak máte odpovědět na otázky z průvodce, abyste získali skleněnou odměnu, a sedm razítek můžete proměnit v účast v soutěži o deset deskových her Vysočina.



www.vysocina.eu/temata/sklarska/vysocinou-za-sklenenkou



Sklárna Karlov



Huť Jakub Tasice



Horácké muzeum



Milovská naučná stezka



Sklářská huť U Hrocha

Východní Morava OPRAVDOVÁ DOVOLENÁ

tip z jiného regionu

Nejrozmanitější region České republiky – Zlínský kraj – vás zve do své turistické destinace za autentickými zážitky.

V tomto nádherném koutu Česka najdete ty **nejkrásnější moravské lázně Luhačovice**. Ozdraví vaše tělo léčivými prameny, z nichž nejznámější je Vincentka, a smysly oblaží neopakovatelnou atmosférou živoucí secese staveb Dušana Jurkoviče.

Atmosféra tu Provence, tu Holandska

Vodní cesta **Batův kanál** vás provede napříč malebným vinařským Slováckem. Přináší radost nejen romantickým „mořeplavcům“, ale též cyklistům. Slovácko je krajem vína, tradic i pestrou přehlídkou krojů. Nenechte si ujít návštěvu jízdy králů ve Vlčnově, Hluku nebo Kunovicích nebo každoročních slavností vína v Uherském Hradišti. Historické město **Kroměříž** vás **omámí památkami UNESCO** – dokonalou barokní zahradní architekturou i zámekem, kde se natáčel například Oscary oceněný velkořemeslný film Amadeus či nová série Marie Terezie. Podmanivý svéráz Valašska zažijete ve zcela autentickém prostředí muzea v přírodě, které po celý rok ožívá zvyky a tradicemi. **V Rožnově pod Radhoštěm najdete nejstarší a jeden z největších skanzenů** ve střední Evropě. Ve valašských dřevěnicích uprostřed Beskyd a Javorníků podlehnete čarovnému světlu hor s jejich magickými rány i večery – oblíbenou rekreační lokalitou je oblast **Velkých Karlovic**.

Zlín – zářivý fenomén Baťa

Městům Východní Moravy dominuje Zlín, světově proslulý díky baťovské průmyslové tradici a jedinečné architektuře. Kdo by neznal značku Baťa?

Foto: m-ARK (4x)



Luhačovice



Kunovice



Kroměříž



Velké Karlovice



Zlín, foto: Jiří Novosád

Geniální podnikatel Tomáš Baťa přeměnil neznámé městečko v hlavní světové město bot. Ihned po příjezdu na vás dýchne genius loci díky nezaměnitelné architektuře v podobě typických baťovských domků a unikátnímu továrnímu areálu přímo v centru města.

Navštivte **zlínský mrakodrap tzv. „21“** s pojezdovou kanceláří šéfa firmy Baťa. Z vyhlídkové terasy budete mít město jako na dlani. S příběhem slavné firmy se seznámíte ve **14|15 BAŤOVĚ INSTITUTU** díky jedinečné expozici **Princip Baťa** zahrnující původní linku na výrobu obuvi nebo sbírku obuvi z celého světa.

Symbolem města a perlou světového funkcionalismu je **Památník Tomáše Bati** s maketou letounu Junkers F13. Připraveny jsou pro vás také komentované prohlídky města **ZÓNA ZLÍN** s průvodcem. A perličkou je, že v roce 2022 si Zlín připomíná 700 let od první písemné zmínky.

Přijďte si užít nádhernou rozmanitost života v našem kraji! Přijďte zde strávit opravdovou dovolenou!

www.vychodni-morava.cz





Z pružin a koleček vznikla unikátní KOVOZOO

Nestačili byste se divit, co všechno lze z vyřazeného šrotu vyrobit. Není odpad jako odpad – by se dalo říct o většině exponátů zvířat vyrobených z pružin, koleček, plechů, drátů, ...zkrátka že železného šrotu. Na začátku byl recesistický nápad Bronislava Janečka a jeho kolegů z REC Group. Společně

svařili z kovového odpadu pár zvířat a ozdobili s nimi vstup do areálu kovošrotu. Zanedlouho zjistili, že se tu lidé zastavují a jejich dílka si fotí, a odtud už nebylo k myšlence výstavy daleko. A tak zde v roce 2012 veřejnosti otevřeli regulérní kovovou zoo, která má již přes tři stovky zvířat a stále přibývají nová. Dokonce zde mají i vlastní porodnici. Kromě kovových zvířat mohou návštěvníci obdivovat nepřeborné množství exponátů průmyslové hasičské techniky, sečí a žací stroje, mlátičky obilí, fukary a další zemědělské stroje z dob našich prarodičů, které z našeho života již vymizely. Skončily by na šrotišti, ale místo toho jejich příběh pokračuje v KOVOZOO.



Za zdmi KOVOZOO se ocitnete v jiném světě

Ekologii a ochranu životního prostředí si v KOVOZOO Staré Město vzali za své. Za zdí bývalého cukrovaru dokázali vytvořit prostředí, které návštěvníky překvapí unikátními nápady s ekologickým nádechem, zábavou, poznáním i inspirací...



Při návštěvě Slovacka si nenechte ujít prohlídku KOVOZOO. Už z dálky vás do areálu přiláká suchozemský maják Šrotík, který pomáhá najít cestu všem, kteří plují na světě odpadu. U něj se na pomyslných vlnách kolébá loď Naděje, jež láká všechny na palubu a nenechá nikoho na pochybách, že v KOVOZOO na návštěvníky čeká něco nevídaného.

Dvouhektarový areál se zelenou zahradou je oázou klidu a pohody ukrytou za zdí rušné průmyslové zóny. Budete překvapeni přehlídkou originálních, vtipných a často i extravagantních nápadů, které přináší nekonečné množství důkazů o tom, že i ze zdánlivě nepotřebného odpadu mohou vznikat věci, které jsou nejen krásné a zajímavé ale i nadále užitečné. A také se přesvědčíte o tom, že lidská fantazie a kreativita nemá hranice.



SPECIALIZOVANÝ DODAVATEL PRO DŘEVOSTAVBY A STŘEŠNÍ KONSTRUKCE

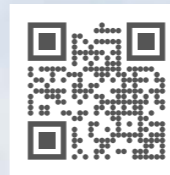

www.tarus.cz

barvyproprofesionaly.cz

barvy . laky . lazury . omítky



Váš dodavatel německých nátěrových hmot pro profesionální řemeslo

Autorizovaný prodejní partner



DOVOLENÁ s nápadem

S námi je dovolená požitek

Zažít vysněnou dovolenou a pak na ni vzpomínat ještě několik let, to by si jistě přál úplně každý. Jenže k tomu je potřeba krásné počasí, příjemná společnost a třeba ještě dobrá nálada. To hlavní však je mít jasno, kam vyrazit a proč. A také co na vybraném místě chceme vidět a toužímeokusit. Zatímco dobré přátele a slunce nad hlavou zajistit nedokážeme, nabídnout vám výborný plán na báječnou aktivní dovolenou je naše poslání. Nemusíte týdny a měsíce hledat na internetu, stačí jen si vybrat z magazínů naší edice Dovolena s nápadem.



V EDICI JIŽ VYŠLO:

Magazín CYKLOvýlety přináší jedenáct oblastí na Moravě s nohama na pedálech a říditky v rukou po těch nejkrásnějších cyklostezkách s přesahem do Čech, do Rakouska a na Slovensko.

Titul **S DĚTMI za zážitky** představuje na 100 stranách ty nejlepší turistické cíle pro rodiny v patnácti moravských a slezských lokalitách.

PRŠÍ? Nevadí! Na sto stranách najdete pestrou nabídku celoročně otevřených atrakcí, od vědecko-zábavných center a planetárií, přes aquaparky a muzea, až po výlety do nitra země v podobě jeskyní a zajímavých štol.

Vyrazte na kole dál než za humna, magazín **Zážitkové evropské cyklotrasy** vás vezme na krásné stezky do Německa, Rakouska, Itálie, Slovenska i po našich luzích a hájích. Magazín obsahuje 1857 kilometrů tras vedených mimo provoz, které si snadno načtete do telefonu pomocí QR kódů.

Zážitkové rakouské cyklotrasy, to je 10 cyklo destinací, 2 dálkové trasy v Rakousku s přesahem na Slovensko, do České republiky a Itálie.

PŘIPRAVUJEME:

Unikátní Parky a zahrady střední Evropy
Galerie a Café střední Evropy

Více informací najdete na webu
www.dovolenasnapadem.cz