

Vysočina

magazín
II. ROČNÍK

CESTOVATELSKÉ TIPY PO NEJKRÁSNEJŠÍCH MÍSTECH VYSOČINY

www.lookatit.tips



tourist edition
look



Roštejn

Čistá příroda a pozoruhodná historie na jednom místě



Vysočina a sklo

Poznejte minulost i současnost mistrů sklářského řemesla



Svatá Kateřina

Vysočina nabízí dokonalá místa pro odpočinek těla i duše



- Pelhřimovsko
- Havlíčkovobrodsko
- Žďársko
- Třebíčsko
- Jihlavsko

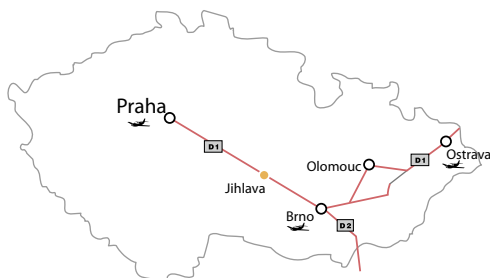
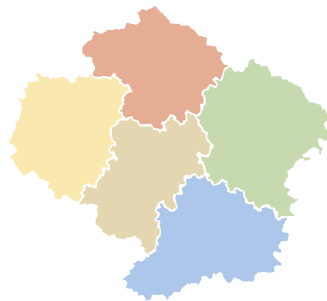

Magazín Vysočina



Plánovat cestu se vyplatí a magazíny edice „Look at it!“ vám to usnadní!

Vždycky když se vydáváme na dovolenou, jsme v očekávání zážitků plných emocí. A pokud to má být co nejlepší, nesmíme to ponechat náhodě a musíme cestu co nejlépe připravit. Proto tu jsou magazíny turistické edice „Look at it!“, aby vás na 100 stranách inspirovaly a usnadnily vám cestu za nejlepšími zážitky. Některé magazíny vychází již 5 let a těší nás, že stále rozdávají radost a jsou dobrými rádci vašich výletů či dovolené.

V turistické edici „Look at it!“ vychází každý rok 5–7 titulů. Každý titul má svého redaktora, produkci a na práci se podílí řada grafiků, fotografů a celá řada externistů. Patří jim poděkování, stejně tak jako všem partnerům z veřejné i soukromé sféry, bez nichž bychom nemohli takto rozsáhlý projekt realizovat. Celkem letos vychází přes 10 milionů stran turistických tipů, ale také nádherných příběhů o lidech, jejich práci i vášních. V digitalizované podobě je najdete na www.lookatit.tips.

Pohodově cestování přeje

Ivan Marek,
vydavatel turistické edice Look at it!



Jolana Juříčková

redaktorka, obchodní
ředitelka společnosti
m-ARK

Již podruhé vás zveme na Vysočinu. Stále je tu co objevovat, a i tam, kde už jste byli, poznáte opět něco nového a zajímavého. Vysočina je jedinečná svou rozmanitou nabídkou. Tichá, klidná a malebná příroda, množství vznešených památek i místa plná života a zábavy. Vysočina určitě stojí za návštěvu!



Monika Brothánková

copywriterka

Každý máme talent na něco jiného a je skvělé, když máme to štěstí, objevíme ho a v pracovním i v osobním životě ho využíváme.

Často o sobě tvrdím, že nic jiného než psát vlastně neumím. Navíc jsem rodačka z Havlíčkova Brodu a nejen rodné město, ale celou Vysočinu miluji. Ačkoliv jsem minulý režim zažila jen v období do svých prvních krůčků a souhlasím s tím, že cestování po světě rozšiřuje obzory a vzdělává, stojím si za tím, že často neznáme krásy, které máme téměř za humny. To všechno byly ideální předpoklady kývnout na nabídku napsat pro vás 2. ročník Magazínu Vysočina. Věřím, že se dozvíte něco zajímavého a přijedete k nám na Vysočinu.

Magazíny LOOK AT IT Bratislava región,
Jeseníky, Pálava a Lednicko-valtický areál,
Slovácko a Magazín Vysočina

Obsah



- 5 **Úvodní slovo Jany Fischerové**
- 7 **Vysočina je nádherná** – rozhovor s hercem Petrem Vaňkem
- 10 **Navštivte stříbrnou Jihlavu** – procházky historií, galerie, muzea, divadlo, Zoo, Rodinný park Robinson, Pivovar Ježek
- 18 **Objevte čistou krásu Vysočiny**, Vysočina konferenční
- 21 **Polná** – rybník Peklo, hrad i zámek
- 22 **Brtnice** – oceněná titulem Historické město roku 2018
- 24 **Jemnice, Police** – poutavé příběhy
- 26 **Dačicko, zámek Dačice**
- 28 **Telč** – architektonické poklady, Geopark Vysočina
- 30 **Třešť** – rodné město Pana Tau
- 31 **Horní Cerekev** – jedinečná synagoga, **Židovské cesty Vysočinou**
- 34 **Svatá Kateřina**
- 36 **Žirovnice** – zámek, špýchar i pivovar
- 37 **Město Pelhřimov a hrad Kámen**
- 40 **Vydejte se za filmovými místy**
- 42 **Premonstrátský klášter Želiv** – duchovní zážitky i pivovar, **Chateau Herálec**
- 45 **Stezkou za tradicí pivního řemesla**
- 46 **Humpolec** – muzea, sport a známý Pivovar Bernard, rozhledna Orlík
- 50 **Kaliště** – rodiště Gustava Mahlera
- 51 **Ledeč nad Sázavou** – po stopách Jaroslava Foglara
- 52 **Světlá nad Sázavou** – zámek, zahrady, podzemí i populární Sázavafest
- 54 **Pohled** a Michalův statek
- 55 **Okrouhlice** – po stopách malíře Jana Zrzavého
- 56 **Objevte krásu skla vyrobeného na Vysočině**
- 59 **Havlíčkův Brod** – slavné osobnosti, tradiční české pivo
- 63 **Vysočinou na kole**
- 64 **Hlinsko** – poklady lidové architektury
- 66 **Svratka** – nejen tradice českého rychlobruslení
- 67 **Jedinečný trojúhelník památek UNESCO**
- 68 **Žďár nad Sázavou** – Hvězda Vysočiny, Veliš, zámek Žďár nad Sázavou
- 71 **Novoměstsko, Lyžování na Vysočině**
- 76 **Filmový Jimramov, Sněžné a Líšeňský Dvůr**
- 78 **Bystřicko** – ráj Vysočiny
- 80 **Vodní přehrada Vír**, adrenalin s Adrex Base Camp
- 81 **Velká Bíteš a Bítešsko**
- 82 **Náměšť nad Oslavou** a okolí, **Zámek Dukovany**
- 85 **Hrotovice a Dalešická přehrada**
- 86 **Třebíč a Třebíčsko**
- 91 **Velké Meziříčí** – historické centrum, zámecké muzeum, cyklotoulky v okolí
- 94 **Discgolf** – Vysočina nabízí sedm veřejných hřišť
- 96 **Vysočina v hledáčku fotografa** – rozhovor s Petrem Lemberkem

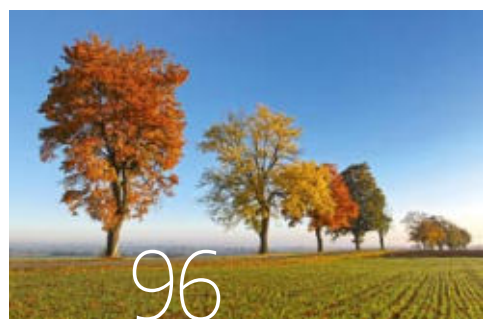
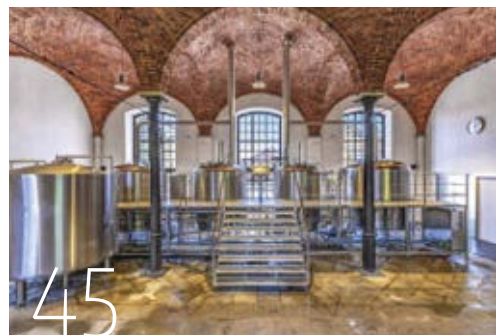

Vydal: m-ARK Marketing a reklama s.r.o., Železniční 4, 779 00 Olomouc.

Koncepce: Ivan Marek; redakce: Jolana Juříčková, texty: Monika Brothánková, partneři projektu.

Foto: m-ARK, archiv partnerů, art director: Tomáš Burda; grafik: Tereza Svobodová, internet: www.lookatit.tips, Facebook: Magazíny Look At It, Instagram: lookatit.tips, www.m-ark.cz; e-mail: magazin@m-ark.cz; tisk: Walstead Moraviapress, s.r.o., Břeclav.

Rok vydání: 2020

Foto na titulní straně: město TELČ



Na Vysočině žije spousta šikovných lidí

Vysočina je malebná, čistá, klidná, pohostinná, prostě jedinečná. A navíc je domovem dlouhé řady šikovných lidí, kteří zde žijí. Vysočina má co nabídnout.

Máme za sebou 30. výročí sametové revoluce, která změnila naše životy. Jak se od roku 1989 proměnila Vysočina?

Třicet let žijeme svobodně, což má pro mě osobně velký význam. Můžeme volně cestovat a rozšiřovat si rozhled. Vzpomeňme na naše první cesty po listopadu 89 do Rakouska, Francie, Švýcarska... Byli jsme z nich v úžasu a přáli jsme si mnohé dobré zvyklosti ze světa přenášet i k nám. A stalo se. Záhy se začala proměňovat naše města i malé vsinky. Pryč je někdejší šed. Dnes máme co světu ukázat. Podívejme se na naše opravené památky, ulice, domy, zachovalou přírodu. Naše Vysočina patří mezi kraje s nejčistším ovzduším. Máme tři památky na Seznamu světového dědictví UNESCO. Žije tu spousta šikovných a pohostinných lidí. Díky nim nabízíme skvělé služby v cestovním ruchu. To všechno dnes u nás návštěvníci obdivují, oceňují a často až závidějí.

Co se na Vysočině podařilo zlepšit v oblasti cestovního ruchu za poslední rok?

Není toho málo. Já bych však chtěla zdůraznit jedno, co považuji za významné a mám z toho velkou radost. Daří se nám prohlubovat spolupráci s podnikateli. Snažíme se o partnerství, abychom z toho měli užitek všichni – turista, podnikatel, potažmo celý Kraj Vysočina. Dobře je to vidět na příkladu Pivovarské stezky, kterou jsme ve spolupráci s naší organizací Vysočina Tourism a pivovary virtuálně otevřeli v roce 2019. Pivovarů se zapojilo třináct a hlásí se další – třeba pivovary v Polné a Telči. Putování po pivovarské stezce zavede návštěvníky do krásných koutů Vysočiny, ochutnají přitom skvělé pivo a objeví i něco víc. Některé pivovary jsou například spojené s filmem. A pro filmové fanoušky už máme rozjeté další zážitkové cestování, tentokrát Vysočinou filmovou.

Rozhovor s Janou Fischerovou,

náměstkyní hejtmana Kraje Vysočina
pro oblast kultury, památkové péče,
cestovního ruchu a mezinárodních vztahů

Zveme je do míst, kde se točily známé a oblíbené pohádky, komedie nebo kde se narodili populární herci či režiséři. Budete se možná divit, kolik jich tu máme.

Neméně skvělou zprávou je, že díky programu rakousko-české spolupráce INTERREG otevřelo Muzeum Vysočiny Třebíč v roce 2019 unikátní Centrum tradiční lidové kultury, které propojuje čtyři regiony – Dolní a Horní Rakousko, jižní Čechy a Vysočinu. Centrum návštěvníkům nabízí poznat živou lidovou kulturu, zvyky, tradice a řemesla z obou stran hranice. Připravuje třeba setkání kovářů, přehlídku lidových muzik, výstavy, workshopy, řemeslnický jarmark a další akce. Návštěvníci Vysočiny se mají na co těšit.

Vysočina se pyšní několika novými tituly – v loňském roce byla Stromem roku zvolena Chudobínská borovice, nejkrásnějším nádražím v ČR Rozsochy na Žďársku. V čem vy spatřujete jedinečnost Vysočiny?

Vysočina je klidný a čistý kraj s nádhernou, malebnou přírodou, v tom je jedinečná. Je ideálním místem pro všechny, kteří hledají v kopcích, lesích, u vody únik z ruchu velkoměsta. Je jako stvořená k tuzemské dovolené pro rodiny s dětmi a stejně tak i pro aktivní seniory. A co lepšího můžeme udělat pro zdravé tělo i duši, než vyrazit do přírody – pěšky či na kole. Vysočina je protkaná kilometry cyklotras i cyklostezek. Zorientovat se v nich návštěvníkům pomůže nový tištěný průvodce Cykloreion Vysočina s dvacítkou tipů na jednodenní i vícedenní cyklovýlety po zajímavých místech regionu. V mobilní aplikaci Cyklovýlety po Vysočině pak návštěvníci objeví výletů více než stovku. Pro příznivce terénní cyklistiky byl otevřen velký pumptrack v novoměstské Vysočina Areně. V roce 2020 vznikne menší trailové centrum v blízkosti Telče. A když jsme u těch titulů, cyklostezka Přibyslav – Sázava má také jeden. Získala prestižní ocenění pro nejlepší Evropské zelené stezky – Greenways 2019. Stojí za to si ji projet, co říkáte?

Co je hlavním turistickým lákadlem Vysočiny pro novou sezonu 2020?

Každopádně Vysočina sklářská. Sklářství má v našem kraji tradici dlouhou víc než čtyři století. Vysočina je druhou nejvýznamnější sklářskou oblastí v České republice. Výrobky z šikovných rukou vysočinských mistrů sklářů reprezentují náš kraj i republiku po celém světě. Toho si velice vážíme. Akcí Vysočina sklářská chceme vzdát hold všem zdejším sklářským výtvarníkům, umělcům, řemeslníkům a nadšencům. Zájem o české sklo ve světě roste a my chceme být jeho větší propagací nápomocni. Přijměte moje srdečné pozvání a přijďte v roce 2020 na Vysočinu sklářskou obdivovat křehkou krásu a um našich šikovných lidí.



Čistá Vysočina



Drátenická skála, foto: m-ARK



Foto: Radka Leitmeritz

Petr Vaněk

Vysočina je nádherná
za každého
ročního období

Petr Vaněk, rodák ze Žďáru nad Sázavou, absolvent DAMU v oboru herectví alternativního a loutkového divadla. Divadelní i filmový herec, manžel, otec a zcestovalý člověk s nadhledem i pokorou, člověk milující Vysočinu, svůj domov.

Točíte v Česku, ještě častěji v zahraničí, hrajete v divadle, moderujete, sportujete, organizujete nejrůznější akce, a to jsme určitě nevyjmenovali vše, co profesně i v soukromí obnáhnete. Máte vůbec čas se podívat do rodného Žďáru nad Sázavou?

Neřekl bych, že jsem tak často v zahraničí. Ani na Slovensku, odkud mi přichází práce poměrně často, vlastně nejsem ve významu slova ČASTO ani tam. Ať se to týká hraní, moderování, organizování akcí, pokud nabízená práce nevybočuje extrémně z mých hranic, jdu do toho rád. ČASTO mám radost, že se můžu živit prací, která mě baví, a taky mě těší, že můžu být ČASTO na VYSOČINĚ.

Pokračování rozhovoru na str. 8



Pokračování ze str. 7

Mrzí mě, že Česká republika není prošpikována rychlovlakem jako ostatní země kolem nás. Myšleno, ty země, víc na jihozápad. Jestli bylo stylové jezdit autem, je nyní jak se říká v kurzu jízda vlakem. Ale z Prahy na Vysočinu – dvě a půl hodiny? To není praktické. To je historické. Rychlovlak by pomohly celkově naší dopravě v České republice, která je dle mého za hranicí snesitelnosti.

Když zavzpomínáte na dětství, jaká místa jste měl ve Žďáře a v jeho okolí nejraději? A jsou některé lokality spojené s historkami nebo lidmi, na které rád zavzpomínáte?

Bydleli jsme v ulici U Táfery. Zámek, ale i klášter jsme měli prolezlej všude možně. V té době neexistovaly sledovací kamery. V mnohém nám to usnadnilo každé dobrodružství, protože jsme byli zvědaví a chtěli jsme třeba vědět, jak to vypadá i na místech, kam se nesmělo.

Dolínky byly spojeny s běžkováním, okolní lesy s běháním orientačního běhu nebo s tréninkem basketbalu. Nejvíce zadýchaných vzpomínek mám s vyběhnutím Harusáku nebo kopců v okolí Skleného.

Díky oddílu Vydrát, který vedl můj táta a chodila do něho děcka z celého okolí, jsme poznávali Krátkou, Babín, Salvátor, Sklené, Devět skal, okolí Dářka. Troufnu si říci, že máme díky rodičům Vysočinu prolezlou křížem krážem. Každé místo vyvolává vzpomínku. Silnou a krásnou. Nyní na ta místa jezdím s dcerou a ženou.

A pak jsou speciální místa, o kterých se nemluví, u surfování se tomu říká secret spoty. Tajná místa. Nepotkáte tam moc lidí nebo žádné. Samotné místo má magickou sílu. Takových je v okolí Žďáru taky mnoho. Když potřebuji načerpat energii, jsem rád, že vím, kam můžu vyrazit a kde můžu být sám.

Pamatujete si na chvíli, kdy jste se rozhodl jít studovat DAMU? Byl jste takovým tím třídním bavičem, který dělal legraci a byl vždy slyšet a vidět, nebo vás k profesi vedla jiná cesta?

To nevím, jestli jsem byl třídním bavičem. Myslím, že jich tam bylo víc. Ale ten největší impulz přišel, když jsem odjel s kamarádem Pepíkem Novotným opravit střechu na statek v Malovicích, kde se připravovalo letní představení pod taktovkou divadla Continua. Celé to dění, ten týden a půl, co jsme tam byli, mě absolutně pohltilo. Představoval jsem si, že

asi nějak takhle vypadal woodstock nebo hippie doba. V té době jsem hrál ochotnické divadlo v Jihlavě, kde jsem studoval, ale ten zážitek s divadlem Continua. Tam jsem se rozhodl.

Vidět jsme vás mohli ve vážných filmech, komediích, hrajete v seriálech i v divadle. Jaká práce je vaší srdcovou záležitostí a co vás na ní těší?

Pro mě je důležité, aby každý projekt, ke kterému jsem přizván, měl něco navíc. Dále nemám rád, když se někdo povyšuje nad ostatní nebo křičí pouze proto, že není vyrovnanej sám se sebou. S takovými lidmi pracovat netoužím. Stojím si za tím, že dělat chyby je absolutně přirozené a správné. Nejsem stroj, ale člověk. Tvorba u divadla nebo filmu je přece hlavně dialog mezi režisérem a hercem a dalšími důležitými lidmi, bez kterých by ten celek nemohl vzniknout. Z autoritativního přístupu nikdy nevzniklo nic hezkého. Jenom vředy. A ty ve svém životě nepotřebuji.

Můžete prozradit, na čem aktuálně pracujete a kde vás budou moci čtenáři vidět nebo potkat?

Svůj čas nyní věnuji hodně rodině, ale také učení se a přípravám na možných autorských projektech. Jeden je pro divadlo, druhý je rozpracovávání námětu pro seriál a třetí je kniha pro děti. Ale kdy to bude hotovo? To je opravdu neurčitě. Až to bude, tak to bude. Jak říkám, je to o dialogu, o štěstí, o trpělivosti. Zároveň bychom měli natáčet na Slovensku film, který je v něčem velmi podobný Pulp Fiction. Scénář je další krásná výzva. Držím vám palce, ať to vyjde.

Už nějaký ten pátek jste tátou.

V roce 2016 se vám narodila dcera Josefína. Jak se váš život, případně přístup k životu změnil? A na co dáváte s ženou při výchově důraz?

V poslední době si mnohem víc uvědomuji strach o planetu. Vnímám všechny ty zprávy, které se okolo objevují, a cítím nutnost změny. Před tím, než se nám narodila Pepina, nebyl ten strach tak intenzivní. Někdy mě musí moje žena a rodina až krotit, co jsem schopný ve své hlavě vytvořit za katastrofické scénáře. Hodně mi s tímto tématem pomáhá můj táta. Ukazuje mi druhou stranu mince. Posílá mi rozhovory a články, kde je patrné, že lidem spousta věcí dochází a že se začínají změny dít i tady u nás v České republice.

Přál bych si, abychom k planetě, ale i k sobě samotným změnili ty nejdůležitější hodnoty, postoje v životě. Ty základní jsou laskavost, uvědomění si nepostradatelnosti přírody, díky které jsme tady, ale i ostatních lidí, díky kterým můžeme prožívat ty nejdůležitější emoce života. Věnovat se mnohem víc rodině je prvotní a nejdůležitější. Jestli platí – jdi příkladem – dělám to, jak nejlépe umím.

A na co dáváme důraz při výchově? Když si například názorově nerozumíme, nechodíme si to doříkat do jiné místnosti. Snažíme se to Pepině vysvětlit, že i tohle se někdy stane, a i přesto se máme rádi a umíme si odpustit.

Hodně se věnujete sportu. Ve Žďáře jste hrával basketbal a poslední roky vás uchvátil paddleboarding. Prý takto objevujete i rybníky Žďárských vrchů. Co vás na tom přitahuje a jaký je to zážitek „dojet“ si doprostřed například Velkého Dárka?

Tyhle prázdniny mě vzal kamarád Tomáš Měcháček do Hradce Králové do wake parku. Jako dárek k narozeninám. Po hodině mě vzali na velký vlek. Při startu jsem sebou třikrát švihl o hladinu tak silně, že mně vypadly špunty z uší a protáhla se mi celá páteř o několik centimetrů. Pak už to šlo. Za dva dny mě bolelo všechno. Ale krásně, intenzivně. :) Mám moc rád pohyb, sport. S kamarádkou Ivonou Hofmann jsme se rozhodli, že pořídíme paddleboardy hlavně pro sebe. A pak nám došlo, že když už je máme a nebudeme třeba jezdit, tak si to můžou vyzkoušet i návštěvníci Vysočiny. Je jedno, jestli ráno při východu slunce, nebo přes den s dětmi, anebo večer při západu slunce. Je to jedinečný zážitek, který kdo zažije, přeje si ho zopakovat.

Tohle léto mě absolutně nadchnul pump track, který nechali postavit ve Vysočina Areně v Novém Městě na Moravě. Jezdili jsme tam hlavně v ranních hodinách. Já na prkně



Foto: Michal Prouza

s kolečkama, dcera na koloběžce a od rázedle. Pár koleček a jste zadýchání, unavení a spokojení. Baví mě, jak se Vysočina aréna rozrůstá. Nebaví mě, jak je okolí nejen arény zaneseno odpadky, které nejspíš upadnou lidem z ruky, poté co z nich vymáčknu obsah do svých žaludků. To mi přijde zbytečné. Co si přivezu, to si odvezu. Pochybuji, že jim to padá z rukou i u nich doma. Na našich cestách s přáteli sbíráme odpadky tohoto typu i ve větším počtu. Kamarádi mají iniciativu Keep it clean. Co je k tomu potřeba? Nic, jen chuť se ohnout a sebrat něco ze země, co tam nepatří. Takle iniciativa by mohla být podpořena nejen místy typu Vysočina Arena, ale i samotnými jednotlivci. Stejně jako singl tracky, ty by se daly taky rozšířit po celé Vysočině.

Když by měli přijet vaši čeští, případně zahraniční kolegové, kam byste je na Vysočinu pozval. Co by podle vás měli v našem kraji vidět?

Jednoznačně bych je ubytoval buď ve Žďáře nad Sázavou v penzionu V Kapli, nebo na chalupě na Krátké. A pak bychom vyráželi na místa, která jsem již zmiňoval. Jaro, léto, podzim, zima. Kdykoliv kamkoliv. Vysočina je nádherná za každého ročního období.

Děkujeme za rozhovor!



Foto: Mafra – Petr Lemberk

Navštivte Jihlavu

STŘÍBRNÉ MĚSTO

Pohled z brány Matky Boží na centrum města, foto: m-ARIK

Kutiště stříbra, podzemí nebo kryt jsou jen zlomkem toho, co můžete vidět v Jihlavě, proto neváhejte a přijďte do Jihlavy!



Kutiště na Rounku, foto: Jakub Koumar 3x



Kryt civilní obrany

Věže kostela sv. Jakuba jsou zdaleka viditelnou dominantou a jedním ze symbolů města Jihlavy. Dalším symbolem je ježek, který se objevuje v městském znaku již počátkem 15. století.

A hlavním symbolem, díky kterému se Jihlava stala královským městem, je stříbro. Stříbro se v Jihlavě těžilo zřejmě od 40. let 13. století, doly byly především v oblasti Starých Hor, ale také v okolí Jihlavy. Jedním z nejvýznamnějších kutišť je kutiště na Rounku, které bylo v roce 2007 prohlášeno za kulturní památku. Na žádné z historických hornických map ho ale nenajdete. Je dlouhé 135 m, průměr jam je od 1,5 do 8 metrů, celková hloubka jámy i se šachtou je 8 metrů. Svou zachovalostí je kutiště v jihlavském horním revíru ojedinělé. Jako praktická ukázka vlastního dolování byla nad šachtu v roce 2019 umístěna přesná kopie středověkého vrátku. Vrátek nebo také naviják dřívě sloužil pro vytahování dřevěných věder nebo kožených pytlů s rudou ze šachet rudných dolů. Třeba se nám jednou poštěstí se do některého z dolů i podívat.

Nyní je možné se pod zem podívat přímo v centru města a prohlédnout si labyrint podzemních chodeb. S těžbou stříbra přímo nesouvisí, ale je pravděpodobné, že na vzniku se podíleli horníci, kteří po vytěžení stříbrných dolů přišli o práci. Chodby měly zcela praktický význam – skladovalo se zde pivo, víno a schovávali se zde lidé při nebezpečí.

Kromě historického podzemí si můžete ještě prohlédnout kolektory nebo kryt civilní obrany, kde nahlédnete do plně vybavené ošetřovny, k vidění je dobová spojovací technika, filtry vzduchu, měřáky radiace a zamoření vzduchu nebo plynové masky.

Turistické informační centrum Jihlava

Masarykovo náměstí 2
586 01 Jihlava
tel.: 565 591 847
tic@jihlava-city.cz
www.visitjihlava.eu

Jihlavské podzemí





Foto: m-ARK



Foto: hrad Roštejn Zx

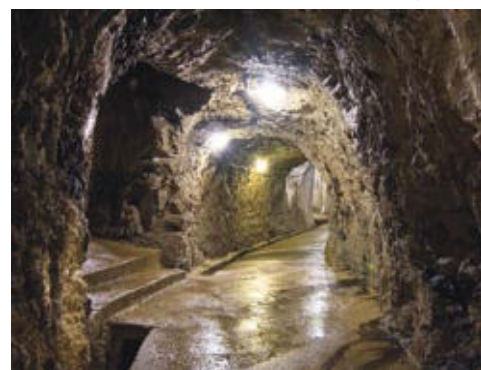

Roštejn

Příroda a historie
na jednom místě

V malebné krajině Jihlavských vrchů mezi historickými městy Telč a Třešť se nalézá hrad, který rozhodně stojí za návštěvu. Po většinu své existence sloužil Roštejn jako lovecké sídlo a v posledních letech se svými expozicemi k této tradici navrácí. Přijďte prožít unikátní spojení přírody a historie na jednom místě a poznejte, jak žil lovecký hrad.

Roštejn i přes svou nevelkou rozlohu nabízí mnoho zajímavého pro malé i velké. Ti první ocení zejména interaktivní trasu bez průvodce, kde je možné se pohybovat volně a dotýkat se velkého množství instalovaných prvků. Protože je trasa zaměřena na přírodu a myslivost, vrcholí její návštěva „lesní hernou“, kde je možné si v praxi vyzkoušet vše, co se dá během absolvování prohlídky naučit. Pro návštěvníky se zájmem o historii je určena trasa s průvodcem, během které se doslova prochází dějinami. Od gotiky a renesance, přes baroko až do přelomu 19. a 20. století – každému z těchto období je věnována část místností. Ačkoli se jedná o expozici zařízení hradních interiérů, i zde se nachází velké množství interaktivních prvků, které „vtahují“ do děje. Skupiny tak mají možnost stát se účastníky lovecké hostiny díky videomappingu v hodovní síni nebo zhlédnou promítání o historii hradu. Pro sportovně založené návštěvníky je eventualitou výstup do věže s miniepozicí o historii objektu. Nepřeberné množství aktivit nabízí i okolní příroda protkaná sítí turistických, cyklistických a naučných stezek.



Hrad Roštejn

Muzeum Vysočiny Jihlava, p. o.
Doupě 1, 588 56 pošta Telč
tel.: 733 161 817
rostejn@muzeum.ji.cz
Facebook.com/HradRostejn
Instagram.com/hradrostejn
www.hrad-rostejn.cz



Foto: Muzeum Vysočiny Jihlava, p. o.

Muzeum Vysočiny Jihlava

Moderní, vstřícné, jedinečné

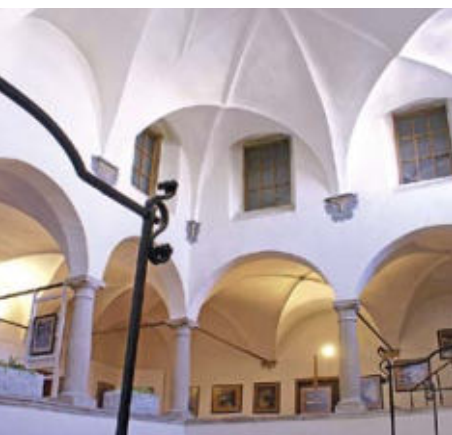

Stálé muzejní expozice umístěné ve dvou architektonicky cenných domech, které byly pro tyto účely propojeny, přináší ucelený pohled na historii i přírodní krásy regionu Českomoravské vrchoviny s důrazem na Jihlavsko. Návštěvníkům nabízí moderní a neotřelou formou informace o živé i neživé přírodě regionu, o počátcích Jihlavy spojených s dolováním stříbra a mincováním a mapují vývoj města až do současnosti. Muzeum rovněž celoročně pořádá tematické výstavy, přednášky a řadu dalších kulturních a společenských akcí.

Jihlavské muzeum bylo založeno v roce 1892. V současné době sídlí ve třech historických objektech na Masarykově náměstí. Od roku 2003 je Muzeum Vysočiny Jihlava zřizováno Krajem Vysočina a se svými pobočkami v Telči, Třešti a hradem Roštejnem je největším muzeem v kraji.

Muzeum Vysočiny Jihlava

příspěvková organizace
Masarykovo nám. 55, 586 01 Jihlava
tel.: 567 573 880
muzeum@muzeum.ji.cz
Facebook.com/muzeumjihlava
www.muzeum.ji.cz





Oblastní galerie Vysočiny v Jihlavě

Oblastní galerie Vysočiny v Jihlavě sídlí ve dvou renesančních měšťanských domech v historickém centru Jihlavy a svojí činností se zaměřuje především na umění od 19. století do současnosti.

V budově na Masarykově náměstí č. 24 je umístěna stálá expozice, která v obměnách představuje výběr z vlastních sbírek českého umění. Konají se tu výstavy zaměřené zejména na umění 19. a 1. poloviny 20. století. Pozornost je věnována i regionální umělecké kultuře. Výstavy v galerijní budově v Komenského ulici č. 10 představují především moderní a současné umění. Sídlí zde Galerie Alternativa, která je určena pro prezentaci aktuálních uměleckých přístupů, a zvuková galerie IGLOO, která poskytuje tvůrčí prostor pro prezentaci umělců pracujících se zvukem. Galerie pravidelně pořádá řadu doprovodných akcí jako komentované prohlídky, přednášky, výtvarné dílny, tematické diskuze a workshopy a vydává

také vlastní noviny O-kraj, které se zaměřují na umění a kulturu zejména na Vysočině.

OGV

Oblastní galerie Vysočiny v Jihlavě
Komenského 10 | Masarykovo náměstí 24
www.ogv.cz



Foto: Oblastní galerie Vysočiny v Jihlavě 2x

Bohumil Kubišta, Zátěží skleněné, 1913, Oblastní galerie Vysočiny v Jihlavě



Horácké divadlo Jihlava slaví

Horácké divadlo Jihlava oslaví 18. října 2020 osmdesát let od svého založení a celý jeho tvůrčí rok je narozeninový, naděluje svým divákům i sobě jeden výjimečný umělecký zážitek za druhým.

Jedním z největších „dárečků“ je Přehlídka divadelního dokumentu, jejíž nultý ročník a založení budoucí tradice se odehraje 12.–14. března. Slavnostní jsou i tituly, které si divadlo naplánovalo. Osudy dobrého vojáka Švejka se hrají od února, v květnu je premiéra autorské inscenace Martinů –

Česká rapsodie Bohuslavova, kterou pro Horácké divadlo připravuje Dodo Gombár, velkými divadelními lákadly jsou pak Heda Gablerová od Henrika Ibsena (premiéra březen 2020) a dramtizace Tuláka po hvězdách od Jacka Londona (premiéra září 2020). Samotná narozeninová oslava se odehraje 17. října na velké scéně Horáckého divadla a stejně jako na všechny narozeninové tituly jsou na ni diváci srdečně zváni.

www.hdj.cz

Utrpení mladého Werthera, foto: Horácké divadlo Jihlava



Pohádka O Pejskovi a Kočičce, foto: Horácké divadlo Jihlava



park
Gustava
Mahlera

Jihlavský městský park byl vybudován na místě hradebního parkánu a původních hradeb, které byly v minulosti zbořeny. Součástí parku jsou odkryté základy bývalé synagogy z roku 1863, kterou v březnu 1939 vypálili nacisté.

Centrálním prvkem je socha Gustava Mahlera, světově proslulého dirigenta a skladatele, který v Jihlavě vyrůstal. Sochu doplňují kamenné plastiky ptáků a ryb a jezírko s deseti vodními stříky. Zvládnutá travnatá plocha, keře a stromy tvoří příjemnou klidovou zónu v historickém centru města. Zajímavý pohled na celý park a část města je možný z kovové vyhlídkové věže umístěné v historické baště opevnění.

Park získal v roce 2010 titul Prestižní stavba Vysočiny, autorem sochy Gustava Mahlera je akademický sochař Jan Koblasa.

Park Gustava Mahlera
Benešova ulice
586 01 Jihlava



Hotel Gustav Mahler ***

SRDCE JIHLAVY – NA SCHŮZCE HISTORIE SE SOUČASNOSTÍ

Bývalý dominikánský klášter – nyní hotel Gustav Mahler – v samotném srdci města Jihlavy vás osloví nejen jako místo vhodné pro firemní setkání, konferenci, seminář a školení, ale i jako místo pro milovníky historie, kultury a turistiky.



Jméno slavného hudebního skladatele spjatého s Jihlavou Gustava Mahlera nesou historické budovy, jejichž základy tkví už v pol. 13. století. Klášterní komplex si na své tváři do dnešní podoby přinesl noblesu honosného baroka s fragmenty gotiky a renesance. Od roku 1993 slouží jako hotel.



Hotel nabízí 33 pokojů, rodinné apartmá o dvou místnostech a prezidentské apartmá o velikosti a vybavení menšího bytu. Hostům i denním návštěvníkům je k dispozici vyhlášená restaurace s nabídkou jídelního lístku dle aktuální roční sezony.



Jedinečnou atmosféru a genia loci kláštera mají reprezentativní konferenční prostory – kongresový sál s klenbami a výbornou akustikou a bývalé klášterní refektáře s nástrojnými malbami a štukovými medailony, vhodné k uspořádání společenských večerů, obchodních jednání, ale i svateb a oslav. Hosté mají na dosah všechny turistické cíle Jihlavy. A díky půjčovně kol lze využít i síť cyklostezek ve městě a okolí.



Hotel Gustav Mahler
Křížová 4, 586 01 Jihlava
tel.: 567 564 400, 602 525 490
recepce@hotelgm.cz
www.hotelgmahler.cz

Foto: hotel Gustav Mahler



ZÁŽITEK pro celou rodinu!



**ZOO
JIHLAVA**

NEZÁLEŽÍ NA TOM, JESTLI JE JARO, LÉTO, PODZIM
NEBO ZIMA. ZOOLOGICKÁ ZAHRAVA JIHLAVA
JE TU PRO VÁS KAŽDÝ DEN V ROCE A MY VÁS
ZVEME K JEJÍ NÁVŠTĚVĚ!

Oddychová část – parčík Hokkaido, foto: Zoo Jihlava





Letové ukázkový dravců, foto: Zoo Jihlava



Mládě tapíra jihoamerického narozené v září 2019, foto: Martin Pyszsko



I zima v zoo má své kouzlo, foto: Zoo Jihlava

V srdci Jihlavy leží zoologická zahrada, z centra města deset minut chůze. V zoo na vás čeká více než 250 druhů zvířat z celého světa. Zoo se specializuje na chov kočkovitých šelem, opic a plazů.

Pro malé i velké

Nepochybně obrovskou výhodou pro rodiny s malými dětmi je fakt, že zoo se rozkládá na přibližně 9 hektarech. To znamená, že pro malé nožky není „putování“ po zahradě příliš únavné a hravě ho zvládnou. Kromě toho cestou vždy narazíte na místa, kde si můžete odpočinout, občerstvit se a nabrat síly na další zkoumání zahrady. Malí návštěvníci ocení i místa, kde si kromě odpočinku mohou i hrát – zoo nabízí dětská hřiště.

Neznámí, ale vzácní

Menší rozloha jihlavské zoo ji však vůbec neubírá na atraktivitě. Rovněž není místem pouze pro rodiny. Na své si zde přijdou i milovníci zvířat, kteří zavítají do zoo příležitostně, ale také ti, kteří hledají vzácné druhy zvířat. Kolekce zvířat v Zoo Jihlava je bohatá a stále je co vidět, když areálem procházíte. Najdete zde ikonická i mezi návštěvníky populární zvířata – žirafy, tygry, tapíry, různé druhy opic, medvědy, hrošičky, klokany, ale také ptáky – kasuáry, ary, pelikány či plameňáky. Na své si však přijdou i milovníci plazů – ty jistě okouzlí Tropický pavilon.

V jihlavské zahradě můžete spatřit i méně známá zvířata. Poznáte například velemyš nebo babirusu? A co třeba hloidouna nebo kuskuse? Že vám to nic neříká? Tak to je skvělá příležitost navštívit zoo a poznat je blíž. Mnoho druhů zvířat je ve volné přírodě ohrožených a nebyť zoologických zahrad, tak by z planety úplně vymizely.

To je také jedno z důležitých posláních moderní zoo – chránit ohrožené a vzácné druhy zvířat. V zoo se chovají druhy, které potřebují naši pomoc a vedou se pro ně záchovné programy. Díky pečlivé práci odborníků se tak dnes můžete podívat například na majnu Rotschildovu nebo na bernešku havajskou, které se zachovaly jen díky chovu v lidské péči.

Hrošík liberijský, foto: Zoo Jihlava



Jsmo tu pro vás každý den

Zavítejte do jihlavské zoo a poznejte zvířata z celého světa. Africká savana, Australská farma, Shetlandské ostrovy, Asijský pavilon, Tropický pavilon, Hacienda Escondido, Malay Medan nebo vesnice Matongo. To vše a mnohem víc najdete v srdci Jihlavy, v zoo plné zážitků a zvířat.

Mnoho lidí si myslí, že v zimním období je zoo zavřená, opak je však pravdou. Je pravdou, že když se řekne „pojdme do zoo“, představíme si hezké letní počasí, sluníčko a prázdniny. Málokoho už však napadne udělat si výlet do zoo, když je venku chladné počasí. A přitom je k tomu ideální příležitost! Mnoho zvířat je aktivních právě, když venku není horko. Nenechte se odradit chladným počasím – zahřát se můžete ve vytápěných pavilonech. Proto neváhejte a udělejte si výlet do Zoologické zahrady Jihlava. Zjistíte, že zoo je krásná každý den v roce. Také pro vás připravujeme různé akce, sledujte náš web www.zoojihlava.cz nebo Facebook a dozvíte se víc.

Těšíme se na vaši návštěvu!

Zoologická zahrada Jihlava
příspěvková organizace
Břežinovy sady 5642/10, 586 01 Jihlava
tel.: 567 573 730
info@zoojihlava.cz
www.zoojihlava.cz



Tropický pavilon je domovem různých zvířat, na své si zde přijdou milovníci plazů.



Pohled na Australskou farmu, foto: Zoo Jihlava



Největší zábavní park na Vysočině

Rodinný zábavní park Robinson nabízí zábavu za každého počasí, bez omezení věku. V klimatizovaném areálu na ploše 2500 m² objevíte desítky originálních atrakcí přístupných dětem i dospělým.

Najdete tu obří labyrint se skluzavkou nebo toboganem, můžete prolézat džunglí prolézaček a vyzkoušet kanónovou střelnicí s pěnovými míčky. Na šikuly bez strachu z výšek čeká stezka přidržlých opic, vedoucí na sopku a pak spanilá jízda dolů po skvělé klouzačce, skokani si mohou užít let a přistání na nafukovací lebce. Pro malé dobrodruhy je připravena pirátská loď, ve které se ukrývá labyrint pro pirátí mimina, lodní stěžeň a další dobrodružství. Na ty větší čeká závodní dráha pirátů silnic, laserová střelnice, air hockey a spousta jiného.

Vaše zážitky vám budou připomínat fotografie z rychloskluzavky nebo fotostěny na našem kapitánském můstku. Odpočinek poskytuje komfortní zázemí pro lenošení, vybavené sedacími pytlí, masážními

křesly nebo čtenářským koutkem. Samozřejmostí je wi-fi připojení zdarma. Součástí parku je i restaurace s nabídkou tradičních jídel, salátů a dětského menu a také kavárna Café Budík, kde se servíruje skvělá káva z místní pražírny, horká čokoláda, zákusky nebo speciální pralinky a na památku si můžete odvézt originální reliéfní čokolády.

Prostřednictvím webových stránek je možné objednat dokonalou narozeninovou oslavu nebo své děti přihlásit na příměstský tábor. Park je ideální místo pro teambuildingové akce a firemní večírky s pirátskou tematikou, kdy ukážete svým obchodním partnerům a zaměstnancům, že máte smysl pro humor.

Zábavní park Robinson je skvělou volbou pro celou rodinu.



Café Budík
Kavárna plná budíků

Rodinný park Robinson Jihlava

Pod Jánským kopečkem 5712/38

586 01 Jihlava

tel.: 727 805 237

info@robinsonjihlava.cz

www.robinsonjihlava.cz





PIVOVAR JIHLAVA

Hlavní budova s dvojicí křídel vytváří prostorný pivovarský dvůr.

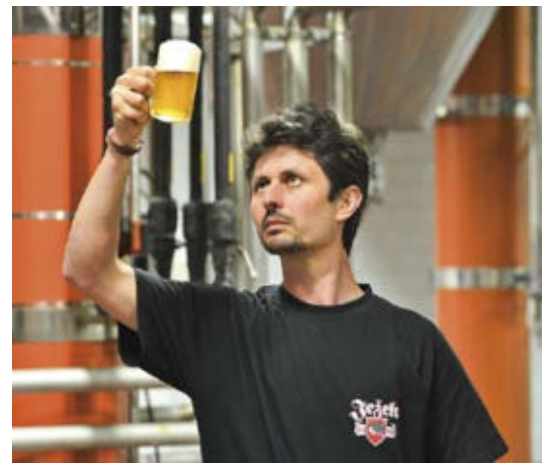

Vrchní sládek a výrobní ředitel Richard Procházka.

Pivovar s ježkem ve znaku

Ochutnejte piva z Pivovaru Jihlava. Původní receptury, silná regionální značka, prvotřídní ječmen a žatecký chmel.

Jihlavský pivovar Ježek má dnes, tak jako v minulosti, postavení silné regionální značky, na kterou místní nedají dopustit. Jihlava se řadí mezi několik málo míst v Čechách, kde počet právovárečných a sladovnických domů přesáhl stovku. V roce 1860 se zdejší společenstvo sladovníků rozhodlo založit jihlavský pivovar a svá práva várečná do něj vtělit. Pivovar se tak stal jediným následníkem jihlavského právovárečnictví.

Přestože byl pivovar postaven za hradbami historického starého města na zelené louce, dnes ho najdete v podstatě v centru. Robustní budova pivovaru obklopuje přední dvůr, který každoročně tvoří dějiště pivní slavnosti zvané Den Ježka. Součástí areálu je i velmi populární Pivovarská restaurace a dominantu pivovaru samozřejmě tvoří pivovarské komíny.

Klasika snoubená s modernou

Pilířem jihlavského pivovaru je klasická varna s tradičním konceptem čtyř hlavních nádob a jedné pomocné. Kombinace použití klasických kvasných teplot a tradiční doby ležení v moderních CK tancích vede k nezaměnitelnému charakteru jihlavských piv. Za pozornost stojí především nefiltrovaný ležák, stáčený do sudů přímo z tanků.

Exkurze vám dá nahlédnout pod pokličku

Zajímá vás, jak se vyrábí a jak chutná jihlavské pivo? Zájemcům o pivovarnictví tady nabízí exkurzi. Součástí prohlídky je návštěva varny, ležáckých sklepů, filtrace a stáčírny lahví. Pokud jste plnoletí, samozřejmě je ochutnávka nefiltrovaných piv přímo z tanku.

Po exkurzi v pivovaru můžete pokračovat návštěvou pivovarské restaurace, kde na vás budou čekat všechna jihlavská piva a také dobré jídlo. Prohlídky pivovaru se konají denně podle dohody.

Piva jihlavského pivovaru

STÁLÁ PIVA:

Šenkovní 10% – poctivá desítka z českého sladu a žateckého chmele, světlé výčepní pivo
Ježek 11% – světlý ležák, představitel chuti a „rodinné stříbro“ Pivovaru Jihlava
Ježek 11% nefiltrovaný – kvasnicový Ježek je nefiltrované pivo s významným podílem pivovarských kvasnic

SPECIÁLY:

Velikonoční krasličák – speciální 14% zelené pivo
Čertovský speciál 14% – temně červené 14% silné pivo s andělskou pěnou, mikulášskou plností a čertovskou silou



Čtyřnádobová varna se skládá z vystírací kádě, rmutové pánve (kotle), scezovací kádě a mladinové pánve.



Atmosféru oblíbené pivovarské restaurace umocňuje zahrada se vzrostlými stromy, foto: Pivovar Jihlava, a. s.

Pivovar Jihlava, a. s.

Vrchlického 2, 586 01 Jihlava
zakaznický.servis@pivovary-lobkowicz.cz
www.pivovar-jihlava.cz
Rezervace exkurzí na tel.: 800 153 495



Čistá, rozmanitá, venkovská,
opravdová i chutná. To všechno
pro vás může být Vysočina –
kraj v samém středu
České republiky.

Objevte čistou krásku Vysočiny ve všech jejích podobách



Milovníci přírody uvítají zalesněné kopce a rozkvetlé louky, objevitelé se mohou vydat pomyslným trojúhelníkem po památkách zapsaných na Seznam světového kulturního a přírodního dědictví UNESCO nebo prozkoumat zapomenutou historii hradů, zámků a zřícenin. Velké zážitky plné čisté radosti čekají na rodiny s dětmi. Jedinečnou přírodu, malebné vesničky, zalesněné kopce a čistý vzduch pro změnu ocení cyklisté i příznivci pěších túr. Vysočina je stejně daleko z každého koutu republiky a je ideálním místem, kde se dá dobře žít a kam se dá přijet na návštěvu za poznáním a odpočinkem.

Na Vysočinu za... zdravím a pohybem

Určitě jste slyšeli spojení „Ve zdravém těle zdravý duch“. Svě o tom věděl zakladatel českého junáctví Antonín

Benjamin Svojsík, který v roce 1912 vedl první skautský tábor nedaleko hradu Lipnice. S Vysočinou, respektive Ledčí nad Sázavou, od které jen na dohled leží Sluneční zátoka, je spojený také Jaroslav Foglar.

Symbolem zdraví byly a dodnes jsou lázně. Vysočina sice nemá lázeňská města, ale zve k návštěvě bývalých lázní v Počátkách na Pelhřimovsku. Historie lázní je tady spojená s bohatým léčivým pramenem sv. Kateřiny, který chráněný kapličkou vyvěrá silným proudem ze země pod barokním kostelíkem. Dnes tu najdete Resort Svatá Kateřina, jedinečné sportovní relaxační zařízení, orientující se na pobyty v duchu zdravého životního stylu.

Zdraví a aktivní životní styl můžete podpořit kdekoliv na Vysočině. Na turistickém portálu Vysočiny www.vysocina.eu se inspirujte nejrůznějšími pěšimi nebo cyklovýlety.



Vodní nádrž Vír, foto: m-ARK

Vysočina se pyšní jednou z nejrozsáhlejších sítí jezdeckých tras v Česku a nabízí i skvělé zážitky při vodních sportech nebo lezení. Skály Žďárských vrchů totiž poskytují ideální lezecký terén. Určitě by vás neměl odradit členitý terén Českomoravské vrchoviny. Přináší nejen vhodné podmínky pro zlepšení fyzické i duševní kondice, ale zároveň poskytuje dechberoucí výhledy, které rozhodně stojí za námahu. Co takhle vystoupat na Devět skal, Křemešník, Javořicí nebo Čeřínek a pokochat se jedinečnou krásou čisté přírody Vysočiny?

Devět skal, foto: m-ARK



ČISTÁ VYSOČINA



Na Vysočinu za... přírodou

Přírodní bohatství Vysočiny tvoří dvě chráněné krajinné oblasti Žďárské vrchy, Železné hory, národní přírodní rezervace Mohelenská hadcová step, Velký Špičák, dále četné přírodní rezervace i dva geoparky. Výčet najdete v každém popisu Vysočiny. Co už vám těžko některý webový průvodce předá, je pocit klidu, sepětí s přírodou a dojem, že se můžete odpojit od každodenního rušného života a na okamžik se stát součástí něčeho přirozeného, co tady existovalo dlouho před námi... Vysočina je velmi úzce spjata s přírodou. Pramení tu bezmála deset řek a při putování krajinou tohoto čistého kraje objevíte bezpočet studánek.

Lákají vás příběhy zahrad a parků z Vysočiny? Navštivte www.dozahrad.cz a udělejte si přehled míst, která musíte navštívit.

Na Vysočinu za... gastrozážitky

Čistý vzduch a rozmanitá příroda dávají vzniknout výjimečným surovinám a chutným výrobkům. Na Vysočině fungují nejrůznější farmy, které se zaměřují na produkci kvalitního masa, mléčných výrobků, na pěstování ovoce a zeleniny nebo léčivých bylinných směsí. Rodiny s dětmi se mohou vydat na Kozí farmu do Ratibořic na Třebíčsku. Nedaleko Telče najdete Hospodářský dvůr Bohuslavice s vlastním ubytováním a restaurací. Z tradice českého venkova vychází rodinná farma Němcových z Netína na Žďársku a ekologicky hospodaří i na Statku Mitrov na Žďársku. Na Vysočině pracuje celá řada šikovných farmářů, pěstitelů, včelařů nebo jinak šikovných výrobců.



Mohelenská hadcová step, foto: m-ARK

Orientační přehled si můžete udělat v rejstřících Regionální potravina a VYSOČINA regionální produkt®. Na turistickém portálu Vysočiny www.vysocina.eu kromě tipů na výlety a seznamu všech zajímavých míst vhodných k návštěvě najdete i recepty z Vysočiny.

VÍTE, ŽE...

Pramenitou vodu z čisté přírody Vysočiny poctivě zpracovávají sládkci místních pivovarů a minipivovarů. K poznání tradičního řemesla a k ochutnání kvalitního zlatavého moku zve Pivovarská stezka Vysočiny. www.vysocina.eu/pivovarska-stezka



Foto: m-ARK



Žďár na Sázavou, foto: Jaroslav Horák



Zámek Pacov, foto: Vysočina Tourism

VYSOČINA správná volba pro konání konferencí a firemních akcí

Nejen kapacita ubytovacích a konferenčních zařízení, ale hlavně výhodná poloha v samém středu republiky láká stále více organizátorů konferenčních akcí.

Vysočinou prochází hlavní dopravní tepna České republiky dálnice D1, což je jeden z hlavních argumentů pro firmy i organizátory oborových kongresů uspořádat akci na Vysočině. Zejména společnosti s celorepublikovou sítí poboček nebo obchodních zástupců volí pro pracovní setkání místa, která jsou z důvodů úspory času stejně výhodná pro všechny zúčastněné. A to jsou jednoznačně hotely nebo penziony na Vysočině.

Po práci legraci aneb za zážitky na Vysočinu

Pro firmy, které chtějí spojit konference s teambuildingy, má Vysočina k dispozici rozmanitou nabídku. Zahrnuje aktivní trávení volného času včetně nejrůznějších adrenalinových aktivit, jako

jsou airsoft, aquazorbing, bumperball, bungee running, landkiting, paragliding, lanová centra, paintball, parašutismus, snowkiting atp. Vysočina může nabídnout také několik jedinečných zážitků. Na vlastní kůži si můžete vyzkoušet závodní trať, kterou absolvovali účastníci MS v biatlonu v roce 2013, a to v zimě na běžkách nebo v létě na kolech nebo in-linech. Samozřejmostí jsou v létě rybníky a jiné vodní plochy vybízející k vodním sportům.

Možnosti Vysočiny na webu i v katalogu

Začátkem minulého roku spustila Vysočina Convention Bureau nový, uživatelsky přívětivý a efektivní web www.vysocina-konference.cz.

Jako zájemce o konferenční prostory si tak můžete přes jednoduchý vyhledávač zadat požadavky na školicí středisko nebo hotel, který vám nejvíce vyhovuje, a to včetně požadované vzdálenosti od dálnice D1.

Po práci legraci, foto: Jaroslav Horák



Stáhněte si na webu www.vysocina-konference.cz nový katalog konferenčních zařízení na Vysočině, kde přehledně najdete aktualizované údaje vhodných pro konferenční turistiku a firemní akce.



Hotel Zlatý Kříž, Třebíč, foto: Vysočina Tourism



Hrad se zámekem, foto: m-ARK

Polná

Nad rybníkem výmluvně pojmenovaným Peklo se tyčí areál polenského hradu a zámku. Dominantu města tvoří vnitřní hrad, zámecké budovy předhradí, dvě nádvoří, parkán a prostory bývalé zahrady.

Památku, ve které sídlí Městské muzeum, Základní umělecká škola, Kulturní středisko se společenským sálem, Zámecká restaurace s ubytováním a kino, se datuje do 1. poloviny 13. století a dokladuje vývoj téměř všech uměleckých slohů. Vidět můžete část gotického hradního traktu s renesančně upravovaným křídlem, dochovanou část gotického opevnění – parkán s baštou i barokní zámeckou část spolu s kašnou. V tzv. Kunštátském sále uvidíte zachované pozdně gotické klenby a zbytky renesančních maleb. V prostoru hradního parkánu objevíte voliéry s dravci a prostor bývalé zahrady se proměňuje na letní scénu. Převážně v létě se tady konají oblíbené hudební i kulturně společenské akce. Při návštěvě areálu hradu a zámku

„OKOLNOSTMI SMRTI ANEŽKY HRŮZOVÉ SE INSPIROVAL REŽISÉR VIKTOR POLESNÝ A V ROCE 2016 NALOŽIL FILM ZLOČIN V POLNĚ.“

můžete volit ze čtyř prohlídkových tras. První okruh s průvodcem představí Lapidárium v hradním sklepení nebo lékárnu U Černého orla, druhá trasa zve za historií polenského hradu, dává nahlédnout do Síně rodáků i do expozice 1. světové války. Trasa Stará škola je ojedinelou expozicí školní třídy z roku 1866 a v muzeu vás čekají například Proměny Polné od 13. do 19. století.

Něco z historie Polné

Nejstarší písemná zmínka o Polné pochází z roku 1242. Dokonce ji potvrdil sám český král Václav I. Polná je známá i díky tzv. Hilsneriádě. Ze záhadné smrti Anežky Hružové v roce 1899 byl obviněn Leopold Hilsner. Židovská komunita tvořila významnou část obyvatel města. Dodnes tu najdete

například synagogu a rabínský dům, které společně tvoří Regionální židovské muzeum. Nepřehlédnutelnou dominantou v samotném centru města je barokní chrám Nanebevzetí Panny Marie. Odborníci ho řadí mezi nejnádherněji vyzdobené církevní stavby v Česku. Precizní výtvarné práce italských mistrů z Florencie dosahují evropské úrovně.



Chrám Nanebevzetí Panny Marie, foto: m-ARK

Městské muzeum Polná

Zámek 486, 588 13 Polná
 muzeum@muzeum-polna.cz
 Facebook: @muzeumpolna, @hradpolna
 www.muzeum-polna.cz
 www.infocentrumpolna.cz

VÍTE, ŽE...

Hrad a zámek jsou opředeny pověstmi. Už jste slyšeli například o Polenské mumii? Více na www.muzeum-polna.cz.



Kunštátský sál, foto: Jiří Rathouský



Areál hradu a zámku, foto: František Mach

MORAVSKÁ GALERIE

MUZEUM MAK

JOSEFA HOFFMANNA

BRTNICE

HERNA PRO DĚTI
ZAHRADNÍ KAVÁRNA
DESIGNSHOP
PŮJČOVNA ELEKTROKOL
FREEDOMEK



V Brtnici, malebném městečku oceněném titulem Historické město roku 2018, se narodil světově proslulý architekt a designér Josef Hoffmann, zakladatel uměleckořemeslných dílen Wiener Werkstätte. Přestože strávil většinu svého života ve Vídni, ve společnosti dalších slavných osobností secesního hnutí Gustava Klimta, Kolomana Mosera či Otto Wagnera, do svého rodného domu v Brtnici se často a rád vracel. Dnes do Rodného domu Josefa Hoffmanna v Brtnici návštěvníky lákají interiéry rekonstruované podle Hoffmanových návrhů, expozice věnovaná jeho životu i výstavy představující Hoffmannovy umělecké kolegy i následovníky. A nejen to. Moravská galerie, která Muzeum Josefa Hoffmanna společně s MAK Vídeň

spravuje, zde pro návštěvníkův komfort zřídila několik novinek. Výletníci se mohou občerstvit v zahradní kavárně, zapůjčit si elektrokolo a pohodlně se tak projet po malebném okolí. Na zahradě najdete také Freedomek – nezávislé a soběstačné bydlení budoucnosti, které navrhl brněnský architekt Marek Štěpán. Pro děti je v expozici připravená interaktivní herna, mohou si tu mimo jiné navrhnout vlastní vzory a ornamenty. Zkušené lektorky navíc pro děti připravují bohatý program věnující se nejen životu a dílu Josefa Hoffmanna, ale také základním principům architektury a designu. Navštívit lze také oblíbené mezigenerační workshopy pro děti a seniory či specializované přednášky a komentované prohlídky.



Paulánský klášter v pozadí s kostelem bl. Juliány a sv. Karla Boromejského (tzv. zámeckým kostelem), foto: m-ARK

Navštivte Brtnici

HISTORICKÉ MĚSTO ROKU 2018

Městečko leží v údolí stejnojmenné říčky na silnici z Jihlavy do Třebíče. Název města je odvozen od míst, kde stávaly včelíny neboli brtě. Brtnice se pyšní titulem Historické město roku 2018.

Titul Historické město roku 2018 získala Brtnice především díky třem výrazným proměnám. Zarostlé prostranství u zámku se proměnilo v anglický park, dříve zanedbaná sýpka dnes slouží k výstavním účelům. A obnovy se dočkal také rodný dům Josefa Hoffmanna.

skvosty od uměleckých kovářů, kteří se účastnili tradiční akce Brtnické kovadliny. Dále tu objevíte šicí stroje nebo kostýmy z tradičního historického morového průvodu. Restaurátorům se nedávno podařilo odkrýt unikátní graffiti z období 16. až 18. století, které tady zřejmě zanechali vojáci. Na stěnách jsou vidět hospodářské záznamy, latinské a další nápisy i jednoduché obrázky zachycující výjevy ze života ve městě. Sýpka nemá pravidelnou otevírací dobu, na prohlídce je nutné se domluvit v informačním centru.



Nástěnné malby v sýpce, foto: archiv města

Pozoruhodné graffiti v sýpce

Nedaleko brtnického zámku najdete postupně renovovanou bývalou renesanční sýpku s výstavními prostory. Ty ukrývají a návštěvníkům představují

Muzeum, foto: archiv města



Pohled na radnici a barokní most, foto: archiv města



Zrevitalizovaná anglická zahrada, foto: archiv města

Brtnická radnice se zasloužila také o částečnou opravu místního zámku, kterému se při pohledu přes židovský most se sochami přezdívá Brtnické Hradčany. Nyní je ve vlastnictví Spolku Svěbyť Brtnice. Za zmínku určitě stojí dva mosty s barokními sochami, dva židovské hřbitovy i rodný dům slavného vídeňského architekta a designéra Josefa Hoffmanna se stálou expozicí dokumentující jeho život i dílo.

Informační centrum Brtnice

nám. Svobody 74
(Dům Valdštejnů)
tel.: 567 571 722, 727 978 049
infocentrum@brtnice.cz
www.brtnice.cz

TIP NA AKCI

Historický morový průvod v Brtnici figuruje na národním Seznamu nemateriálních statků tradiční lidové kultury. Církevní průvod se koná každý rok, ten kostýmovaný vždy po pěti letech a uskuteční se právě letos – v roce 2020 na konci srpna.



Historický morový průvod, foto: archiv města



Foto: m-ARK

Do Jemnice

ZA VŮNÍ ČAJE

Při vyslovení města Jemnice si lidé nejčastěji vybaví výrobu oblíbeného čaje Jemča nebo také historickou slavnost Barchan. Když vás nohy do městečka na Třebíčsku zavedou, navštívit můžete zámek, uvidíte zachovalé městské hradby a navíc se v létě vykoupete v novém přírodním biotopu.

Zdejší historii zpracování čaje tady od roku 2008 mapuje výstava v měšťánském domě v centru Jemnice. Pokud plánujete návštěvu města s dětmi, určitě byste do svého výletního itineráře měli zahrnout jízdu výletním vlakem a Pohádkovou stezku aneb putování malého Človíčete v Panenské u Jemnice.

Vodní nádrž se proměnila v přírodní biotop

Na místě původní vodní nádrže v údolí řeky Želetavky je od léta 2019 v provozu zbrusu nový přírodní biotop s velkým bazénem a dvěma malými. Užijete si tu čistou vodu, děti ocení vodní hříbky, tobogan a klouzačku, samozřejmostí je občerstvení, toalety a nechybí ani sprcha, uzamykatelné skříňky, hřiště na plážový volejbal a dostatek stinných míst. Biotop je zcela přírodní bez jakéhokoliv chemického čištění, což ocení především alergici. Zimomřivci zase uvítají, že přírodní systém, který využívá k čištění vody rostliny, nepotřebuje doplňovat neustále vodu, a proto se její průměrná teplota zvyšuje cca o 2 stupně Celsia.

TIC Jemnice

Husova 2, 675 31 Jemnice
tel.: 721 508 737
tic@mesto-jemnice.cz
www.tic.jemnice.cz



Historická slavnost Barchan, foto: Lukáš Kubart

VÍTE, ŽE...

Jemnice každoročně v polovině června, v neděli po sv. Vítu, ožívá historickými slavnostmi Barchan. Je to jedna z nejstarších historických slavností ve střední Evropě. Pověst říká, že roku 1312 musel král Jan Lucemburský vojensky zasáhnout proti loupeživým rytířům. Svou ženu Elišku Přemyslovnu ponechal v Jemnici, kde byla pod ochranou jemnických měšťanů. Mohutné hradby pak zajišťovaly bezpečí samotnému městu. Běh o barchan je součástí národního kulturního dědictví. Více na www.barchan.cz



Biotop, foto: archiv města



Zámek, foto: m-ARK



Zámek, foto: archiv obce Police



Socha sv. Františka Xaverského, foto: archiv obce Police

V Polici budete na dosah historii 20. století

Pokud vaše kroky povedou po Třebíčsku a navštívíte třeba ne-dalekou Jemnici, určitě si najdete chvíli a zavítejte také do Po-lice. Obec s 335 obyvateli zdobí především goticko-renesanční zámek, kde najdete jedinečné Muzeum RAF. Minout byste ale neměli také židovskou synagogu, židovský hřbitov, památník sv. Františka Xaverského nebo památník obětem světových válek.

Jedním z prohlídkových okruhů zámku je od roku 2017 **Muzeum RAF**, jediná stálá expozice tohoto druhu v Česku. Vidět tady můžete nejrůznější vojenské předměty, mapy, osobní věci, modely letadel, síň slávy nebo sál představující řízení leteckých operací nad Velkou Británií. Zkrátka vše potřebné k tomu, abyste si reálně představili nelehké období mezi zářím 1939 a květnem 1945. Tehdy se totiž naši letci a další vojáci postavili postupně na několika místech světa nacizmu a fašizmu a bojovali za naši svobodu. Muzeum vzniklo jako společný projekt obce Police a Nadačního fondu maršála RAF Karla Janouška Praha. V rámci dalších prohlídkových okruhů můžete objevovat krásy starých motocyklů, obdivovat originální štukové výzdoby stropů, části původního vybavení zámku a také zcela zachovalou zámeckou kapli z 18. století. Jedinečný výhled vás čeká na pětipatrové hranolové věži.

Nejvýznamnější kulturní a společenskou akcí v Polici jsou rodácké sjezdy. Od roku 1964 se tady organizují v intervalech pěti let. Na Štědrý večer více jak 300 let prochází obcí průvod ovcí.



Vzdejte hold letcům RAF a prozkoumejte historii zámku

Vůbec poprvé se o zdejších sídle zmiňují doklady z roku 1343. Původní tvrz do dnešní podoby zámku přebudovali v 16. století Tavíkovští z Tavíkovíc a v 17. a 18. století rod Berchtoldů z Uherčic. V roce 1945 byl zámek zkonfiskován a od roku 1996 ho vlastní obec.



Muzeum RAF, foto: archiv obce Police 3x



Obec Police
Police 1, 675 34 Police
tel.: 568 445 056
urad@obec-police.cz
www.obec-police.cz





Dačice

Dačický zámek, foto: archiv města



Foto: archiv města

MĚSTO, KTERÉ DALO SVĚTU KOSTKU CUKRU

Podyjí, Česká Kanada, Waldviertel, Thayaland – to jsou unikátní turistické oblasti, do kterých to je z Dačic, jednoho z nejstarších měst na území jihozápadní Moravy, co by kamenem dohodil. Kromě tradičních značených tras vám na místním infocentru doporučí další okruhy a stezky, které spojují to nejlepší, co zdejší region nabízí.

Ať už si vyberete jakýkoliv směr, délku či náročnost, čeká vás cesta krásnou přírodou, poznávání místních pamětihodností a poutních míst i výlety do rakouského příhraničí. Pro vyznavače krás fauny a flóry tu mají naučnou

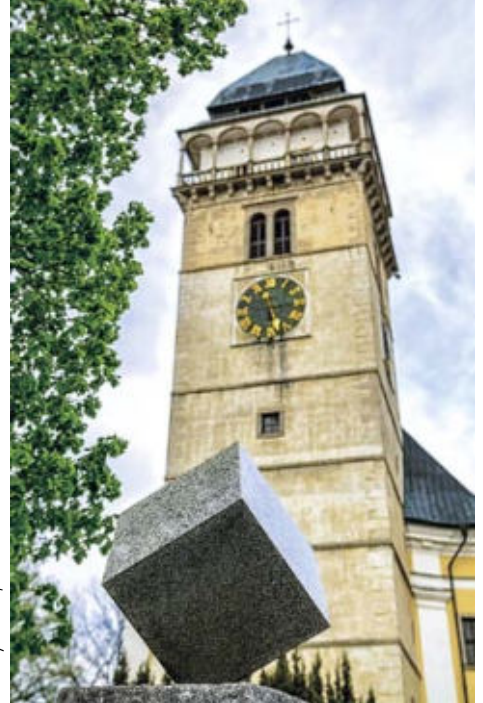
stezku po přírodních zajímavostech. Milovníci památek by neměli minout dačický zámek a návštěvníci rozhleden si můžou vyběhnout na renesanční věž a prohlédnout si město z výšky. Muzeum tu má tradiční městské, ale i soukromé letecké se zajímavou sbírkou nejruznějších exponátů.

Dačicko je region bohatý na sakrální památky. Zdejší krajinu zdobí stovky kapliček, křížů, božích muk a návesních kostelíků. Dačice mají barokní kostel sv. Vavřince, v nedalekém Kostelním Vydří zase rozsáhlý klášterní komplex. Tipy, na jaká místa se vydat, kdy je nejlépe navštívit a jak se k nim dostat, nabízí dačické infocentrum.

Do městečka můžete přijet vlakem, autobusem i elektromobilem. Přímo v centru města mají nabíjecí stojan. Nechybí ani nabíjecí stojany pro elektrokola a spousta USB nabíječek pro mobily, takže stačí přijmout výzvu a zahrát si zábavnou geolokační hru o dárky.

A když už do Dačic zavítáte, využijte kulturní akce a potěšte svou mysl. Vybere si opravdu každý, stačí sledovat kalendář akcí na www.dacice.cz nebo



Letní koupaliště, foto: archiv města

Facebook Infocentra Dačice. Největšími akcemi roku 2020 bude historická slavnost Házení kozla z věže, rezbářsko-sochařské sympozium Dačická řezba a dvoutýdenní hudebně-divadelní festival Dačická kostka.

VÍTE, ŽE...

Kostka cukru se zrodila

v Dačicích? Už v roce 1829 byl v nedalekém Kostelním Vydří zřízen první řepný cukrovar. Po jeho zániku vznikla v Dačicích rafinerie cukru. Traduje se, že manželka tehdejšího úspěšného ředitele podniku přivedla svého chotě na myšlenku, jak jednou provždy ulehčit nejen hospodyňkám práci s cukrem.

Infocentrum Dačice

Palackého nám. 1/1
380 13 Dačice
tel.: 384 401 265
info@dacice.cz, www.dacice.cz



Festival Dačická kostka, foto: archiv města

Foto: archiv města



Zámek Dačice

Současná podoba „nového zámku“ v Dačicích pochází z 30. let 19. století, kdy se už tehdy zastaralé barokní sídlo proměnilo v pohodlnou rezidenci původem porýnského rodu říšských svobodných pánů Dalbergů. Zámek si uchoval svou charakteristickou klasicistní tvář, a i když na první pohled může působit stroze, o to větší překvapení čeká uvnitř.



Foto: Město Dačice

Foto: Státní zámek Dačice 3x

Prohlídková trasa zavede návštěvníky například do klasicistní haly s velkým konzolovým schodištěm považované již v době svého vzniku za architektonický skvost nebo do secesní knihovny čítající na 17 000 svazků. Součástí prohlídky jsou také autentické šlechtické apartmány z přelomu 19. a 20. století – byt významného přírodovědce Friedricha Ferdinanda Dalberga nebo pokoje patřící jeho snaze Karolíně, jež nejdříve působila jako vychovatelka dětí Dalbergů a později se do rodiny provdala. Mezi členy rodu patřila i krásná básnířka Terezie Dalbergová, která bohužel

zemřela v nedožitých 27 letech na následky tuberkulózy. Na zámku se dochoval Terezin portrét, jehož autorem je dnes už proslulý František Kupka, v době vzniku obrazu teprve začínající umělec. K nejzajímavějším exponátům zámku patří vedle Kupkova obrazu také dětský stoleček Františka Josefa I., který císař věnoval své vychovatelce Louise hraběnce Sturmfederové (úzce spřízněné s rodem Dalbergů). K zámku přiléhá desetihektarový anglický park s romantickými zákoutími nabízející možnost klidné procházky a relaxace. Návštěvníci jistě ocení stylovou kavárnu Café

Dalberg situovanou přímo v budově zámku, a pokud zatouží po dalších kulturních zážitcích, mohou se vypravit do Městského muzea a galerie Dačice, které sídlí v jižním křídle zámku a nabízí například expozici o dačickém vynálezu kostkového cukru. Téměř po celou sezonu (od dubna do října) na zámku probíhá mnoho kulturních akcí – velikonoční prohlídky, výstavy, koncerty, divadla, jarmarky, barokní dny nebo mimořádné prohlídky do běžně nepřístupných prostor včetně funkcionalistické koupelny z 30. let 20. století.

www.zamek-dacice.cz



Foto: m-ARK

Telč, malebné město uprostřed Českomoravské vrchoviny, třicet kilometrů od rakouských hranic, v polovině cesty mezi Prahou a Vídní, láká své návštěvníky do již zapomenutých časů.

Datum založení města neznáme, nejstarší dochovaná zmínka o Telči pochází z období let 1333–1335. Od roku 1339 vlastnil město rod pánů z Hradce a především zásluhou Zachariáše z Hradce se původně vodní pevnost s gotickým hradem změnila v půvabné renesanční město.

Město Telč patří mezi vyhledávané kulturní destinace, mezi místa, kde prožijete příjemným způsobem volný čas, ať už návštěvou historických objektů nebo se necháte pozvat na festival, koncert, do městské galerie na výstavu

nebo na historické slavnosti, kterými každoročně provází návštěvníky města Zachariáš z Hradce a Kateřina z Valdštejna.

Současné město nabízí návštěvníkům živé setkání se všemi stavebními slohy minulého tisíciletí. Představuje jedinečně zachovaný architektonický komplex, jemuž dominuje renesanční zámek a náměstí, které jsou od roku 1992 zapísány na Seznam světového kulturního a přírodního dědictví UNESCO. Právem je Telč každoročně cílem návštěvníků z celého světa.

Nenechte si ujít

Státní zámek, Zámecké podzemí, Telčské podzemí a vyhlídkovou věž sv. Ducha s interaktivní zábavně-naučnou expozicí, Telčský dům, Městskou galerii Hasičský dům, Muzeum techniky, volnočasový areál Panský dvůr, věž sv. Jakuba, rozhlednu Osledníci, Expozici historie železniční dopravy.

Architektonické poklady v Telči

Mezi klenoty architektury patří dozajista telčský zámek. Původní gotický hrad nechal v 2. pol. 16. století přestavět Zachariáš z Hradce v renesanční sídlo. Součástí zámeckého areálu je podzemí, zahrada a park. Největší pozoruhod-



Foto: archiv města



Mezi dvěma branami, foto: m-ARK



nost zámku představují renesanční sály s nádhernými dřevěnými kazetovými stropy. Vzácnou uměleckou památku dokládá štuková výzdoba kaple Věch svatých (1580). Významná je i městská radnice. Jde totiž o jednu z mála nechrámových budov v Evropě s fasádou s vysokým řádem.

Netradiční pohled na architekturu města ve spojitosti se zpracováním místního kamene – žuly neboli granitu – napříč stoletími a stavebními slohy nabízí návštěvníkům nový projekt Telč – Město a kámen. Na patnácti zastaveních poznáte geologii v praxi a zamyslíte se nad technickými, architektonickými a historickými souvislostmi. K vycházkové trase vznikl i průvodce.

Vycházkové trasy

Město a historie (2 km)

Město a voda (4 km)

Město a kámen (2 km)

Pověsti z Telče a okolí –

místa, ke kterým se váže 10 pověstí

Staré Město (4 km)

Naučná stezka Lipky (5 km) –

procházka lipovou alejí

Cyklostezka a in-line stezka

Lipky (3 km) – od zámeckého parku směrem k rybníku Roštejn

Geopark Vysočina

Nedaleko od Telče se rozprostírá národní Geopark Vysočina. Na ploše 205 km² najdete území, ve kterém si ceníte čisté přírody, geologických útvarů, historie a tradic. Krajinu pod **Javořicí**, nejvyšší horou Českomoravské vrchoviny, tvoří mozaika lesů, rybníků a malebných vesnic. Symbol geoparku představuje **Míchova skála** a za návštěvu stojí i nedaleký **Štamberk** a kamenné moře. www.geoparkvysočina.cz

Míchova skála, foto: archiv města



VYBRANÉ AKCE 2020

Veteránská revue (9. 5.) – výstava historické dopravní techniky, www.velocipedy-telc.cz

Folklor v máji (16. 5.) – setkání folklorních souborů

Francouzsko-česká hudební akademie (4.–14. 7.) – www.akademietelc.cz

Mezi dvěma branami (10.–11. 7.) – retro závod automobilů, www.mezidbranamami.cz

Prázdniny v Telči (24. 7.–9. 8.) – vícežánrový festival, www.prazdninyvtelci.cz

Závody Dračích lodí (25. 7.) – na Štěpnickém rybníku, www.dragonboard.cz

Parní léto (25.–26. 7., 1.–2. 8., 8.–9. 8.) výletní jízdy parního vlaku

Historické slavnosti Zachariáše z Hradce a Kateřiny z Valdštejna (14.–15. 8.), www.telc.eu

Balony nad Telčí (21.–23. 8.) – létání horkovzdušných balonů, www.telc.balon.cz

Den otevřených dveří památek a charitativní cyklojízda Na kole dětem Vysočinou (6. 9.)

Svatováclavské slavnosti (19. 9.) – slavnost s příjezdem sv. Václava

Mikuláš (4. 12.) – vánoční koledy a rozsvícení vánočního stromu

Živý betlém (19.–20. 12.) – s folklorními soubory Podjavořičan a Kvítek při DDM Telč



Turistické informační centrum
náměstí Zachariáše z Hradce 10
588 56 Telč
tel.: 567 112 407-8
info@telc.eu
www.telc.eu



Třešť

Pohlednici v životní velikosti pošlete jedině z rodného města pana Tau

Šestitisícové město Třešť, které leží mezi krajskou Jihlavou a renesanční Telčí, byste měli rozhodně zařadit do svého výletního itineráře. Skrývá totiž řadu „nej“, která stojí za to vidět, vyzkoušet, objevit a pořádně si užít.

Věděli jste, že Třešť je rodným městem herce Otto Šimánka, jehož asi neznámější rolí byl pan Tau ve stejnojmenném seriálu? Připomenout si ho můžete na procházce za městem, když se vydáte po trase křížové cesty. Tady budete mít nejen krásný výhled na celou Třešť, ale také tu objevíte obří pohlednici. Kovaná skulptura vznikla v místní Kovárně Na vyhlídce Petra Píši a její součástí

je levitující vykovaná buřinka s deštníkem, které neodmyslitelně patří legendárnímu panu Tau. Nechybí ani nápis v duchu prvorepublikových pohlednic „Pozdrav z Třeště“. Takže stačí jen vystoupat po schůdkách, vsunout svou hlavu do buřinky, stát se reálnou součástí pohlednice, na chvíli i filmovou hvězdou a poslat originální pozdrav všem svým známým.

Sluneční hodiny, foto: m-ARK



Přírodní koupaliště Malvíny, foto: město Třešť



Synagoga, foto: m-ARK



Betlém, foto: m-ARK

Betlémy jsou v Třešti doma

Vánoční atmosféru můžete v Třešti zažít i v létě. Město se totiž pyšní více než dvousetletou betléamářskou tradicí. Místní muzeum zdobí betlémy celoročně a za návštěvu stojí Dřevořezání. To se do města 5. a 6. července sjedou desítky řezbářů, aby návštěvníkům ukázaly šikovné ruce při práci a rozšířily třeštský společný betlém o nějakou figurku. Vydat se můžete i po tzv. Betlémské cestě. Od 26. prosince do 2. února se zájemcům otevrou místní domácnosti s betlémy. Třešť má svá další „nej“. V létě láká k osvětlení přírodní koupaliště Malvíny, kde vodu čistí samy rostliny a chemie tu nemá co dělat. Náměstí dominují největší sluneční hodiny svého druhu v Evropě, na kterých se navíc mění letní a středoevropský čas. A když se budete chtít vydat na malou túru, za cíl si můžete zvolit 734 m n. m. tyčící se nedaleký Špičák.

Turistické informační centrum Třešť

Dům J. A. Schumpetera
Roosewelta 462/6, 589 01 Třešť
tel.: 567 234 567, info@trest.cz
Facebook.com/MestoTrest
www.trest.cz



SkyUp

**Pardubice
airport**

**Pravidelná linka
Pardubice - Kyjev
5x týdně**



**Cena letenky
od 1170 Kč**



NOVÁ CEREKEV

Po židovských stopách za jedinečnou synagogou

Stopy židovské kultury a historie objevíte téměř v každém městečku nebo obci na Vysočině. Mezi nejzajímavější židovské památky patří synagoga, která zdobí Novou Cerekev.

Je velmi originální a dochovala se víceméně v podobě, kterou jí dal před sto padesáti lety pelhřimovský architekt Štěpán Walsér. Díky své monumentálnosti a orientálním prvkům je v obci nepřehlédnutelná. Po válce synagoga sloužila jako sklad, v 90. letech byla prodána soukromému podnikateli. V roce 1997 ji koupila Židovská obec v Praze a poté byla Federací židovských obcí zařazena spolu s dalšími devíti synagogami do projektu Revitalizace židovských památek a v roce 2014 otevřena veřejnosti. Nejenže tento architektonický skvost vyzývá k prohlídce originálních exteriérů i interiérů, ale také k návštěvě stále expozice s názvem Architektura synagog v českých zemích, která zprostředkovává představu o původním kulturním poslání synagog jako center života židovských komunit. V Nové Cerekvi můžete navštívit i místní židovský hřbitov, který se datuje před rokem 1676 a leží nedaleko od synagogy.

Otevřeno: červen–září
úť–ne 9.00–12.00, 13.00–17.00

tel.: 733 142 151
synagoga-noce@seznam.cz
www.10hvezd.cz/cs/objekt/nova-cerekev



Foto: m-ARK 2x



Židovské cesty procházejí celou Vysočinou

Židovská čtvrť v Třebíči, foto: Jakub Mertl

Bohatou, ale především pohnutou historií židovských obyvatel připomíná na Vysočině celá řada zajímavých míst. Výjimečnost židovských památek reprezentuje židovské ghetto v Třebíči zapsané na Seznamu světového kulturního a přírodního dědictví UNESCO. Přesto na území kraje najdete další pozoruhodné památky kdysi početné židovské komunity. Projděte si přehled toho nejzajímavějšího, co stojí za vaši pozornost.



Hřbitov v Lukavci



Synagoga ve Velkém Meziříčí, archiv města

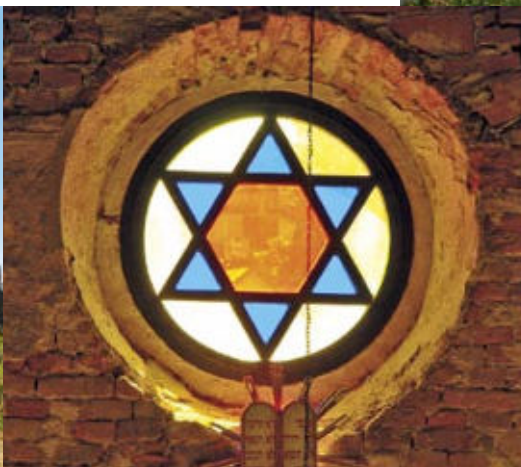

Zadní synagoga v Třebíči, foto: Vysočina Tourism 3x



Židovská čtvrť a židovský hřbitov v Třebíči

Patrně nejnavštěvovanějším odkazem židovské kultury na Vysočině je jedna z mála kompletně dochovaných židovských čtvrtí v Evropě a jediná židovská památka zapsaná na seznamu UNESCO mimo území Izraele. Dochovalo se tady 123 původních objektů, včetně dvou synagog. V Zadní synagoze najdete expozici o historii židovského města. Sousední dům Seligmanna Bauera představuje jedinečnou expozici bydlení židovské rodiny v meziválečném období s hokynářstvím i košer řeznictvím. Spolu s židovskou čtvrtí figuruje od roku 2003 na seznamu UNESCO židovský hřbitov. Vznikl v 1. polovině 17. století a s jedenácti tisíci hroby a třemi tisíci náhrobky se řadí k největším židovským pohřebišťům v zemi.

Synagoga ve Velkém Meziříčí

Ve Velkém Meziříčí mají hned dvě dochované synagogy. Když původní synagoga svou kapacitou nedostačovala, postavili na konci 19. století novou. Nad hlavním vstupem novogotické halové budovy jsou dodnes k přečtení dva hebrejsky psané citáty ze Starého zákona. V současnosti nemá zcela důstojné využití, slouží jako tržnice. Už delší čas se však jedná o změně.

Rodina Bradyova a Hanin kufřík

V Novém Městě na Moravě na Vratislavově náměstí stojí dům č. p. 13, který je spjatý s rodinou Bradyových. Smutný osud jedenáctileté Hany, která zahynula v Osvětimi, připomíná pamětní deska na domě. Příběh Hany vypátrala zakladatelka Tokijského centra pro studium holocaustu Fumiko a do knižní podoby ho zpracovala spisovatelka Karen Levine. Ta knihu pojmenovala Hanin kufřík – příběh dívky, která se nevrátila.

Gustav Mahler

Slavný skladatel Gustav Mahler pocházel z židovské rodiny. Narodil se v Kalištích u Humpolce, své dětství však prožil v Jihlavě. V domě, kde vyrůstal, najdete stálé expozice věno-

vané skladateli i jeho rodině. Také se tu konají různé krátkodobější výstavy a další kulturní akce. Po Jihlavě vede naučná stezka Po stopách Gustava Mahlera a skladatelovo jméno nese i jeden z místních parků. Každoročně se ve městě koná Hudební festival Mahler Jihlava – Hudba tisíců.

Regionální židovské muzeum v Polné

Ve druhé polovině 20. stol. to vypadalo, že se z polské synagogy stane ruina. Památku z roku 1684 se ale podařilo obnovit a otevřít veřejnosti. Dnes tady sídlí Regionální židovské muzeum. Z úst průvodce se dozvíte něco o historii synagogy i o památkách židovských obcí na Vysočině. Při prodloužené trase navštívíte sousední Rabínský dům i hrob Anežky Hružové v Březině, jejíž jméno je neodmyslitelně spjato s obdobím tzv. hilsneriády.

Hilsneriáda

Leopold Hilsner a město Polná se na sklonku 19. století stali předmětem zájmu evropských i světových médií v souvislosti s případem vraždy švadlenky Anežky Hružové, jejíž tělo se našlo v lese za městem. Obvinění čelil místní židovský mladík Leopold Hilsner. Tehdy se následkem procesu zvedla velká vlna antisemitismu a do případu se vložil i Tomáš Garrigue Masaryk. Událostí se inspiroval dvoudílný film Viktora Polesného Zločin v Polné.

Synagoga a židovský hřbitov v Třešti

Jako jediná ze synagog u nás se ta v Třešti vyznačuje podloubím a průčelím. Po požáru v roce 1824 postavili ve městě novou, empírovou. S budovou je spojován také Franz Kafka, který tu u strýce trávil prázdniny. V přízemí můžete vidět stálou expozici Zaváté stopy, která mapuje historii židovské obce v Třešti. Expozice v prvním patře se věnuje životu Franze Kafky.



Synagoga v Třešti, foto: Vysočina Tourism

Synagoga i Židovské město v Humpolci

Synagogu i pozůstatky židovského města můžete navštívit ve skanzenu Zichpil v Humpolci. Postupně rekonstruovaná synagoga stojí uprostřed židovské čtvrti, které se dodnes říká Židovské město. Původně se jednalo o kompaktní ghetto tvořené asi třiceti domy, s malým náměstím a několika uličkami. Severovýchodní část ghetta byla zbořena, ale většina domů se v přestavbách dochovala.



Resort Svatá Kateřina

Foto: Resort Svatá Kateřina

Harmonie našla své jméno

Místo motorů slyšíte zpěv ptáků, vlnění trávy a šumění stromů. Resort Svatá Kateřina, oáza klidu v sepětí jehličnatých lesů v nadmořské výšce 730 metrů, asi půl hodiny pěší cesty od Počátek, je místem, které nabádá na chvíli zpomalit, vypnout mobilní telefon a odsunout notebook a všednodenní povinnosti.

Místo, kde se zhluboka nadýchnete a občerství vás lesem provoněný vzduch. Protáhnete tělo na driving rangi, jízdou na koni nebo na lekcích jógy. Oddáte se rukám masérů a ájurvédským terapiím. Uvolníte tělo ve vyhříváném bazénu, sauně nebo páře ve wellness & spa. Pochutnáte si na gurmánském a zdravém jídle a dopřejete si čas jen sami pro sebe.

Historie místa

Pod barokním kostelíkem Svaté Kateřiny vyvěrá ze země léčivý pramen. Podle doložených historických pramenů tady od počátku 16. století byly lázně proslulé léčivou vodou. V malebném prostředí lázní a jejich okolí hledal inspiraci spisovatel Julius Zeyer, který tu

během roku 1877 napsal román Dobrodružství Madrány. V 50. letech dvacátého století se lázně proměnily na dětskou ozdravovnu a postupně až do začátku nového milénia areál chátral. To se začalo měnit s rokem 2005, kdy lázně koupil soukromý majitel a začal budovat Resort Svatá Kateřina, sportovně relaxační zařízení, orientující se na pobyty ve zdravém životním stylu.

Ájurvéda v srdci Evropy

Resort je rájem a kolébkou ájurvédy. O hosty se stará proškolený profesionální tým indických lékařů, terapeutů a kuchařů z věhlasného resortu Kairali v indické Kerale. Svatá Kateřina přináší opravdu autentické a komplexní ájurvédské služby ve spojení s prostředím čisté vysočinské přírody a nyní také s novými prostory, Ájurvédským pavilonem. Ten tady v duchu východních kultur postavili v roce 2019. Coby dřevostavba se „vznášit“ ve vzduchu na 105 mohutných žulových pilířích pocházejících z nedalekého lomu. Originální stavba architekta Jakuba Tejkla ze studia Architektura 1 získala titul v prestižní soutěži Stavba roku 2019. Hosté si v pavilonu užívají ájurvédské i wellness



procedury v daleko vyšším standardu a soukromí, než tomu bylo v minulosti. První část pavilonu je věnována autentické ájurvédě. Nachází se tady terapeutické místnosti Agni, Jala, Vayu, Satya a Ananda, pracovní ájurvédského lékaře, atrium s diskretními terasami a prostorově velkorysá relaxační zóna s výhledem do lesa.

Druhá část pavilonu se zaměřuje na spa. Nabízí vyhřívaný bazén s několika hydromasážními lehátky, dva moderní whirlpools, saunu s panoramatickým výhledem do přírody, sluneční terasu, páru a Kneippův chodník. Chybět nemůže ani meditační zahrada s vodopádem a sochami hinduistických bohů, kde se přenesete devět tisíc kilometrů na východ a pět tisíc let do minulosti, do kolébky ájurvédy, indické Keraly.

Relaxujte pohybem

Rádi odpočíváte aktivně? Pak se v Resortu Svaté Kateřiny rozhodně nebudete nudit. Vybírat můžete ze sedmi místností na jógu, kardio aktivity, kondiční lekce

a nechybí multifunkční sál, sál na tanec a posilovna, využít můžete dva antukové tenisové kurty, multifunkční hřiště na volejbal, nohejbal nebo badminton, fotbalové hřiště nebo golfový driving range.

K dispozici je půjčovna golfového vybavení, jízdních kol, běžek, sněžnic nebo stolní tenis. Resort má vlastní jízdárnu. Začátečníci se mohou s koňmi seznamovat pod dohledem trenéra, pokročilí volí vyjíždky do okolní přírody a romantické představy pro změnu naplní jízda v kočáru nebo na saních tažených koňským spřežením.

RESORT JE VYHLÁŠEN VÝTEČNOU A ZDRAVOU KUCHYNÍ. NAJDETE ZDE RESTAURACI, POSEZENÍ V ORANŽERII S VYHLÍDKOU DO OKOLNÍ PŘÍRODY NEBO PŘÍMO NA TERASE U JEŽÍRKA.

Kamenný kruh druidů

Resort je výjimečný ještě jednou raritou. V roce 2014 tu vyrostl největší kromlech v Česku, který je novodobou replikou megalitické stavby. Má pomoci lidem v jejich duchovním vývoji a zlepšení zdraví. Kruh se skládá z 33 kamenů (menhirů) umístěných v pravidelném kruhu o obvodu 108 metrů. V jeho středu je umístěn 34. kámen, který je 717 metrů nad mořem.

VÍTE, ŽE...

V areálu se nachází kostel sv. Kateřiny. Jeho vznik úzce souvisí s historií starobylých lázní sv. Kateřiny, kde jako lékař pracoval otec bratří Čapků i strýc Franze Kafky.



Kostel sv. Kateřiny

Největší kromlech v Česku



Foto: Resort Svatá Kateřina

Resort Svatá Kateřina

Svatá Kateřina 327
394 64 Počátky
tel.: 565 456 801, 724 557 922
info@katerinaresort.cz
recepce@katerinaresort.cz
www.katerinaresort.cz



ŽIROVNICE

Perleťové město

Město Žirovnice se nachází na jihozápadním okraji Českomoravské vrchoviny. Spolu s jednotlivými místními částmi (Cholunná, Štítně, Stranná, Litkovice a Vlčetín) má necelé tři tisíce obyvatel.

První písemná zmínka o Žirovnici pochází z roku 1358. V roce 1854 byla Žirovnice povýšena na město. O deset let později se Žirovnice u nás i v zahraničí proslavila výrobou perleťových knoflíků, která zde byla v roce 1864 zavedena Josefem Žampachem a záhy téměř zcela vytlačila původní tkalcovství.

Historie města je spjata s historií zámku, který stojí na místě původního gotického kamenného hradu. Mezi jeho první majitele patřili na počátku čtrnáctého století páni z Hradce, později páni z Ústí. Od roku 1485 přešla Žirovnice pod panství kutnohorského rodu Vencelíků z Vrchovišť. Ti nechali celý hrad přestavět a vyzdobili ho freskami, které dnes patří k jedinečným historickým kulturním památkám střední Evropy. Z erbu Vencelíků byl převzat i nynější městský znak, stříbrný jednorozec v modrém poli.

Dnešní Zámecký areál Žirovnice je tvořen třemi objekty.

Zámek s expozicemi Nástěnných gotických maleb z 15. století a expozic

Květiny na šlechtickém sídle. V další části zámku je Galerie Jana Havlíka s malbami akademického malíře Jana Havlíka, objekty z měkkého lipového dřeva akademického sochaře Karla Hlavy, grafiky Pavla Roučky a knižní ilustrace od akademického malíře Františka Severy a prodejní E-Galerie.

Špýchar s expozicí Venkovských tradic a řemesel uchvátil rozsáhlým keramickým souborem Čtyři roční období – život na vesnici a **Pivovar** s expozicí Knoflíkářství a perleť, expozicí Historických šicích strojů a expozicí Ukázka pivovarnictví.

V Žirovnici si přijdou na své milovníci historie, ale i vyznavači pěší turistiky, cykloturistiky (Naučná stezka po pamětihodnostech Žirovnicka), houbaření či rybolovu. Město Žirovnice je vyhledávaným rekreačním místem, kde můžete najít široké kulturní, společenské a sportovní využití.

Bližší informace najdete na webových stránkách města www.zirovnice.cz.



Květiny na šlechtickém sídle – jídelna



II. nádvoří



Špýchar s expozicí Venkovských tradic a řemesel

Turistické informační centrum

Zámecký areál Žirovnice
Branka 1 (I. nádvoří zámku Žirovnice)
394 68 Žirovnice
tel.: 565 494 095
tic@zirovnice.cz
www.zirovnice.cz

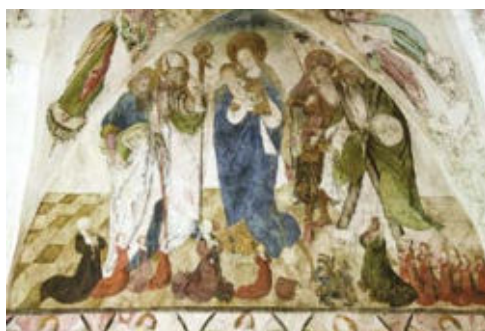

Kaple – votivní obraz rodiny Václava Vencelíka



Prodejní E-Galerie, foto: Zámecký areál Žirovnice

Pelhřimov

V západním výběžku Českomoravské vrchoviny leží vznešené město Pelhřimov. Pěkné náměstí, muzea, skvostné historické domy, městské brány, zbytky opevnění i zámek... Gotika, renesance, baroko a kubismus – úchvatná mozaika stavebních slohů potěší i překvapí každého návštěvníka.





Foto: m-ARK



Foto: Muzeum Vysočiny 3x

Muzeum Vysočiny Pelhřimov

Ve stopách více než stoletého Musejního spolku připomíná dnes nejen pelhřimovskou minulost Muzeum Vysočiny sídlící ve městě hned ve třech expozičních objektech.



Muzeum Vysočiny Pelhřimov
příspěvková organizace
Masarykovo náměstí 12, 393 01 Pelhřimov
tel.: 565 323 184
muzeum.pelhřimov@muzeumpe.cz
www.muzeumpe.cz

Bývalý zámek pánů z Říčan s nezměnitelnou červeno-bílou fasádou hostil dlouhá staletí úřadovny městské rady a také okresního soudu. Návštěvníka zde uchvátí zejména Freskový sál, který je největším světovým prostorem s freskovou výzdobou ve městě. Radniční místnosti a salonky přibližují životní styl měšťanů na konci 19. a začátku 20. stol. Mezi unikáty této části patří i třípatrový dort z roku 1885. Podstatnou část zámeckých prostor pak zabírá sbírka artefaktů dvou významných umělců, medailérů a sochařů Josefa a Zdeňka Šejnostových.

Pro potřeby městské rady a soudu vybudovaná **šatlava** byla, jako druhý

muzejní objekt, zrekonstruována a zpřístupněna veřejnosti včetně mučírny a věžeřské kaple v historických prostorách podle dochovaných dokumentů.

Třetím objektem je **domček děkana Msgre. Františka Bernarda Vaňka** v Děkanské zahradě. Instalovaná stálá výstava upomíná na působení tohoto významného kněze a mecenáše, jenž zanechal v Pelhřimově nesmazatelné stopy na poli kulturním, sportovním i občanském.



Foto: m-ARK

Hrad Kámen

Na trase z Pelhřimova do Tábora nelze minout pozoruhodné černé skalisko z hadce. Snad bylo už od starověku milníkem cest, posledních sedm století ale na jeho temeni trůní vznošený palác hradu Kámen.

Hrad, s názvem příznačně odvozeným od místa na němž stojí, vyrostl v pol. 13. stol. Když se ho roku 1523 ujal na 200 let významný český rod Malovců z Malovic, dostal gotický hrad renesanční a raně barokní tvář. Dnes už jeho interiéry odpovídají dobovému vkusu a stylu majitelů z přelomu 19. a 20. stol. Mimo jiné k nim patří i jedinečná kolekce loveckých trofejí.

Od roku 1974 je na hradě umístěna obsáhlá expozice historických motocyklů, vybudovaná ve spolupráci s Národním technickým muzeem v Praze, soukromými sběrateli a výrobcí motocyklů. Kámen je tak nejstarším muzeem jednostopých vozidel ve střední Evropě. Oku technika zalahodí zejména elegantní motocykly předválečného Československa ČZ 500 nebo Čechie 600, které jsou klenoty sbírky.

Návštěvníkům hradu je určen ucelený soubor historických kočárků a kolébek v malé výstavní síni a v interiérových expozicích. Hrad obepíná nádherný park kombinující původní stromovou zahradu s alpiem a malou vinicí za využití teplého klimatu skály. Kámen vás na vaší návštěvě může jen mile překvapit.

Hrad Kámen
Kámen č. 1, 394 13 Kámen
tel.: 565 426 609, 721 846 931
hrad.kamen@muzeumpe.cz
www.hradkamen.cz



Foto: Muzeum Vysočiny 3x



Hotel Slávie

JAK CHUTNÁ SECESE

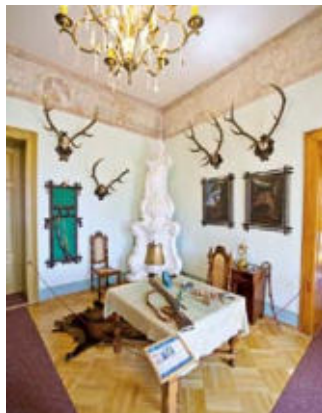
Pestrá nabídka tradiční české kuchyně a domácích moučnicků v příjemném prostředí stylové restaurace a překrásný výhled na malebné pelhřimovské náměstí s kašnou – to je elegance zrekonstruovaného secesního hotelu Slávie. Přijďte se přesvědčit!

Ladné křivky a elegantní obrazce muchovského stylu vstoupily do jednolitých fasád renesančně barokního náměstí v roce 1913, kdy ho obohatil nový secesní hotel Slávie. Secese vnesla do historických tváří měst „art nouveau“, jak zní její francouzský název, tedy ornamentiku a dekoraci, a stala se lékem na jednotvárnou „průmyslovou ošklivost“ nastupující moderní doby. Nasát typickou atmosféru přelomu století, kdy posezení u kávy nebo skleničky vína a likéru náleželo k dobremu jménu a mravům, mohou hosté v restauraci i Pizzerii & Café, které si uchovaly svůj původní charakter. A nejen to. Setkání u kavárenského stolku pod oknem s výhledem na náměstí vždy patřilo dlouhým debatám, disputacím a přátelským přím, z nichž často vzešly činy hodné následování. Dnes hotel Slávie nabízí ubytování v devíti pokojích po modernizaci ve čtyřhvězdičkové kvalitě. Z bohatého jídelního lístku si vyberou domácí, ale zkrátka nepřijdou ani milovníci

gastronomie ostatních zemí. Mistři rozpálených pánví dokážou připravit skoro cokoli. A kuchyně je vynikajícím doplňkem programů, jež je možné v hotelových prostorách uspořádat. Např. sál ve dvorním traktu tvoří dvě místnosti oddělené velkými vitrážovými prosklenými dveřmi a pojme až 70 osob. Hodí se zejména pro svatby, firemní večírky, školní srazy nebo sváteční a smuteční obědy. Až přijedete do Pelhřimova, nespěchejte. Zastavte se před portálem hotelu Slávie, prohlédněte si dílo



Foto: Hotel Slávie

pelhřimovského stavitele Jana Kotrnocha, chvíli obdivujte výtvarné detaily mezi okny a teprve potom vstupte. Budete vítáni a bude o vás dobře postaráno.

Hotel Slávie

Masarykovo náměstí 29
393 01 Pelhřimov
tel.: 565 321 540
info@hotelslavie.eu
www.hotelslavie.eu





Vysočina láká filmáře

VYDEJTE SE ZA FILMOVÝMI MÍSTY

Natáčení pohádky Princezna zakletá v čase, foto: Vysočina Film Office

Vysočina je jako stvořená pro filmová plátna. Tvůrčí štáby české i zahraniční produkce mohou vybírat z nepřeberného množství lokalit. Je libo krásnou čistou přírodu, hluboké lesy, skalní výčnělky nebo říční údolí? A co takhle selské stavení, mlýn, statek nebo naopak rozlehlý hrad, lovecký hrádek či zámecké zahrady? To vše a ještě mnohem více nabízí Vysočina.

Filmaři už ji objevili, v minulých letech tady natočili hned několik snímků. Turisty pro změnu lákalo téma roku 2019 Vysočina Filmová. Stihli jste ji objevit? Pokud ne, naplánujte si výlet po stopách filmů tohoto krásného čistého kraje letos.

Vysočině vládnou pohádky

Určitě jste už slyšeli, že legendární Postřižiny se točily v Dalešicích v areálu místního pivovaru. Na zámku v Telči panoval dobrý král Miroslav v pohádce Pyšná princezna, hrad v Ledči nad Sázavou se stal útočištěm filmového štábu jedné z nejspěšnějších pohádek poslední doby Anděl

Páně 2 a točila se tady i pohádka Čertí brko, na hradu Lipnice nad Sázavou se odehrává pohádka Čert ví proč a ve Šlakhamru v Hamrech nad Sázavou vznikl film Špunti na vodě.

Filmaři Vysočinu obsadili také v loňském roce. Za organizační podpory Vysočina Film Office, která je pro filmáře pomyslnou vstupní branou do regionu a spolehlivým kontaktním místem, vznikala na Vysočině pohádka Princezna zakletá v čase. Padesátičlenný tým pod vedením režiséra Petra Kubíka strávil čtyři dny v lomech u Lipnice nad Sázavou. Na dohled od Lipnice leží Samota Křemen, která své interiéry a exteriéry také

Pokud vás zajímají další filmová místa, prozkoumejte webové stránky www.filmvysočina.cz, kde najdete přehled filmů natáčených na Vysočině a popis konkrétních lokalit.

propůjčila filmu. Natáčelo se tady několik epizod detektivního seriálu Dáma a Král s Terezou Hofovou, Janem Cinou, Miroslavem Donutilem a Evou Holubovou v hlavních rolích.

Festivally ve znamení filmů a dokumentů

Vysočina je domovem také dvou významných festivalů spojených s audiovizuální tvorbou. V krajském městě Vysočiny se každoročně koná **Mezinárodní festival dokumentárních filmů Ji.hlava** a Bystřice nad Pernštejnem zve na **Start Film Festival**. Ten je určený všem, kteří stojí na startu vlastní umělecké tvorby a chtějí to



Muzeum Tatry v Bystřici, foto: Tomáš Kopečný



Muzeum Svratka, foto: Tomáš Kopečný

TIP NA VÝLET

Na Vysočině najdete zajímavá muzea, která si rádi půjčují filmaři. Například součástí expozice muzea ve Svratce je obchod Jednota z období minulého režimu a v Bystřici nad Pernštejnem zase mají muzeum Tatry, kde si filmoví tvůrci rádi půjčují vozidla k natáčení.

dotáhnout do úspěšného cíle, jako například středoškolští studenti audiovizuální tvorby. Na své si ale v malebném městě na východě Žďárska přijdou všichni milovníci mladé filmové tvorby.

To Mezinárodní festival dokumentárních filmů Ji.hlava není třeba představovat. Dnes největší událost svého druhu ve střední a východní Evropě, slavnost autorského dokumentárního filmu, se zrodila v hlavách několika studentů jihlavského gymnázia v roce 1997. Od té doby do Jihlavy přijížděly nejprve stovky a v posledních letech už tisíce diváků, režisérů, umělců, producentů, filmových odborníků i novinářů, aby mohli společně několik dnů myslet filmem.

Oba festivaly Kraj Vysočina i jeho organizace na podporu cestovního ruchu Vysočina Tourism podporují a několikrátým rokem s jejich organizátory spolupracují.

V Pelhřimově otevřeli filmový ateliér

Film má na Vysočině tradici. Z nejrůznějších koutů kraje pocházejí významné filmové osobnosti. Na známé rodáky upozorňuje například Pelhřimov, kde se narodili bratři Lubomír a Oldřich Lipští. Ve městě mají vlastní **MÚZYum Lipských** a jen rok nové lákadlo v podobě **Natáčecího ateliéru – Ať žijí duchové**. Na jedné straně místnosti je v životní velikosti filmový štáb Oldřicha Lipského,

druhé straně vévodí fotografie hradu Krakovec, kde se „Duchové“ natáčeli. Kromě toho máte možnost stát se součástí filmu a pořídit si na památku fotografie, které si následně stáhnete na www.pelhrimovsko.cz v sekci Fotopointy. A ještě filmový tip na závěr. Nad městem Třešť se můžete vyfotit v obří kovové pohlednici, jejíž součástí je levitující vykovaná buřinka s deštníkem, které neodmyslitelně patří legendárnímu panu Tau. Připomíná slavného rodáka – herce Ottu Šimánka.

Vysočina Film Office
Bc. Michaela Králová
tel.: 731 597 613
info@filmvysocina.cz
www.filmvysocina.cz

Vysocina
Film Office

Foto: Vysočina Film Office

MÚZYum Lipských, foto: Vysočina Film Office



Zámek Úsobí, foto: Vysočina Film Office



Hrad Roštejn, foto: Vysočina Film Office

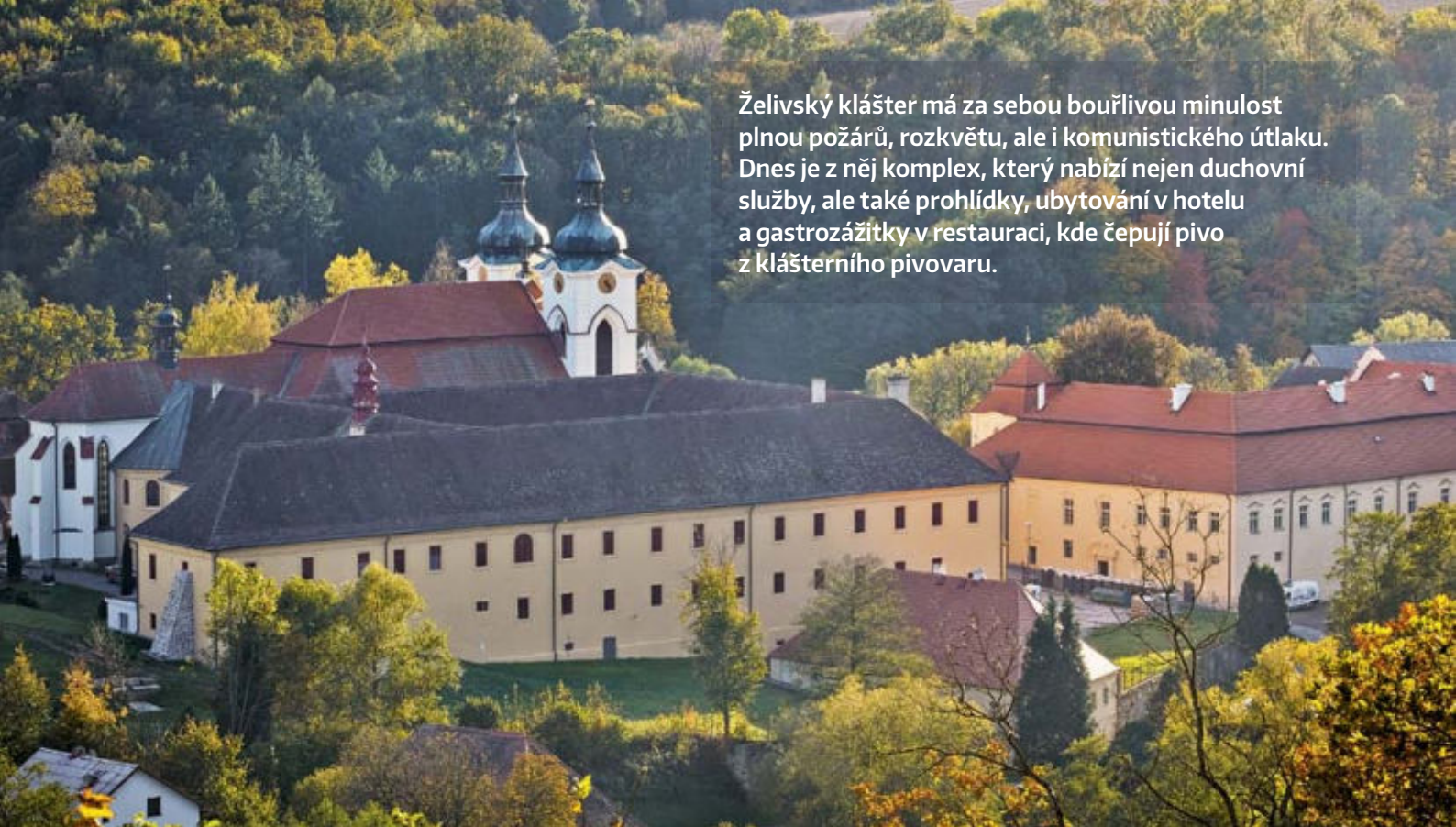

Želivský klášter má za sebou bouřlivou minulost plnou požárů, rozkvětu, ale i komunistického útlaku. Dnes je z něj komplex, který nabízí nejen duchovní služby, ale také prohlídky, ubytování v hotelu a gastrozážitky v restauraci, kde čepují pivo z klášterního pivovaru.

Foto: Stanislav Hula

Premonstrátský klášter Želiv

SE SANTINIHO BAROKNÍ PERLOU A NEJEN DUCHOVNÍMI POŽITKY

Klášterní areál se nachází na Vysočině přímo v srdci České republiky, v obci Želiv jen zhruba 10 kilometrů vzdálené od dálnice D1 a exitu 90 Humpolec. Se svými zahradami je příjemnou zónou klidu skýtající odpočinek.

Zajímavá místa objevíte i v jeho okolí, které je protkané cyklostezkami a pěšími trasami. Zavedou vás například k přehradě Trnávka, kde vodáci využívají slalomový kanál, nebo k jedné z nejstarších přehrad v Česku, k nádrži Sedlice a její malebné hrázi. Z Želiva vede k hrázi a podél nádrže červeně značená turistická trasa.

Duchovní potěcha

Stejně tak jako v minulosti je i dnes klášter centrem duchovního života. Bratři v čele s opatem Jáchymem tady žijí v komunitě a kromě duchovní činnosti spravují také majetek kláštera. V sezoně se každý den konají

pravidelné prohlídky konventu kláštera s přilehlým kostelem Narození Panny Marie, který po požáru na počátku 18. století přestavěl významný český architekt Jan Blažej Santini.

„PIVA V ŽELIVĚ NAZÝVAJÍ JMÉNY OPATŮ, A TAK MŮŽETE OCHUTNAT HAŠTAL, GODŠALK, VITUS NEBO QUESTENBERG.“



Hlavní pozornost přitahuje klášter, ale neměly by vám uniknout ještě další památky. Santini zanechal svůj rukopis nejen na původně románském klášterním chrámu, přestavoval také hřbitovní kostel sv. Petra a Pavla a v rohu hřbitova navrhl okrouhlý altán.

Klášter pravidelně ožívá i kulturními akcemi. Přes léto se tu pořádají nejrůznější koncerty nejen duchovní hudby a vystupují tu osobnosti našeho duchovního i světského života.

Plnohodnotné zázemí pro objevitele historie

Pokud vyhledáváte české církevní památky a rádi byste klášter v Želivě navštívili, nemu-



Interiér chrámu, foto: Stanislav Hula



Foto: m-ARK



Interiér restaurace, foto: m-ARK

sítě složité hledat ubytování. Kdo chce zůstat déle a užívat si klidu a překrásné přírody, má možnost se ubytovat ve starobylém křídle kláštera. Po citlivé rekonstrukci historických pokojů sídla opata premonstrátského kláštera pro nabídku **Klášterního hotelu** vzniklo 31 pokojů vybavených replikami dobového nábytku.

Do areálu nově zrekonstruovaného želivského kláštera, který svou historii píše už více než 870 let, patří také klášterní pivovar a klášterní restaurace.

Pivo se v premonstrátském klášteře začalo vařit už ve 14. století a duchovní ho tady vařili až do roku 1907, kdy klášter včetně pivovaru vyhořel a výroba piva se na téměř sto let přerušila. Do té doby, než kanonie premonstrátů v roce 2003 založila **Klášterní pivovar Želiv**. V pivovaru se vyrábí nefiltrovaná a nepasterizovaná piva, tradiční i speciály. Originálním dárkem pro fanoušky zlatavého moku může být zážitkové vaření piva nebo prohlídka pivovaru s degustací. Pivo z místního pivovaru můžete ochutnat i v **Klášterní restauraci**. Na jídelním lístku najdete typicky česká jídla, jako je například svíčková, pečená kachna, hovězí líčka

Varny pivovaru, foto: m-ARK

Foto: Stanislav Hula



na černém pivě nebo sladkovodní ryby. Příznivci kvalitní gastronomie pro změnu ocení speciality připravené s použitím piva z vlastního pivovaru i netradiční dezerty.

Kláster v Želivě je to pravé pro pořádání konferencí i svateb

Nově zrekonstruované historické prostory v areálu kláštera nabízejí prostor pro akce od menších schůzek, přes větší prezentace, až po kongresy s kapacitou do 190 účastníků. Uzavřenost celého areálu zaručuje soukromí a diskretnost pro jednání a firemní akce. Využít můžete jednací salonek, kongresový sál, v letních měsících pak oblíbený prostor zahrad před klášteřem.

Citlivě zrekonstruované prostory a kvalitní služby ocení i budoucí novomanželé, kteří se poohlídají po ideálním místě, kde si řeknou své „ano“. Klášter zajišťuje kompletní svatební servis a uspořádání jak civilní, tak církevní svatby na klíč.



Foto: Stanislav Hula

VÍTE, ŽE...

V 50. letech 20. stol. se klášter proměnil v internační tábor pro nepohodlné kněží a řeholníky. Poté se stal pobočkou psychiatrické léčebny v Havlíčkově Brodě a budova chátrala až do revoluce.

Klášterní pivovar

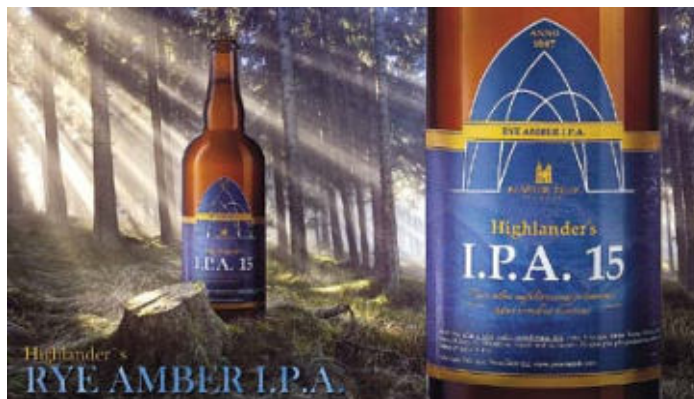
tel.: 727 813 192
Facebook.com/klasternipivovarzeliv/
www.pivovarzeliv.com

Klášterní hotel

tel.: 737 467 388
Facebook.com/ResortKlasterZeliv/
www.hotelklasterzeliv.cz

Návštěvnické centrum

tel.: 725 448 291
centrum@zeliv.eu

BOUTIQUE HOTEL & SPA BY L'OCCITANE



Foto: J. Přerovský Chateau Herálec

Chateau Herálec

První pětihvězdičkový hotel na Vysočině se již po sedmi letech od otevření stal nejoblíbenějším luxusním hotelem v České republice. Navíc jej největší cestovatelský portál TripAdvisor zařadil mezi 10 nejlepších zámeckých hotelů světa, stejný rating udělil heráleckému skvostu i CNN Travel. Čím to je, že tento zámecký hotel boduje nejen u hostů, ale i u odborné veřejnosti?

Tajemstvím úspěchu jsou podle slov majitelky Alexandry Kasperové nejen nádherně zrekonstruované prostory objektu, jehož historie se datuje až do 13. století. Dnes jsou to především skvělí lidé, kteří s láskou slouží hostům a snaží se jim při jejich pobytu dělat radost. Hosté oceňují nejen zrevitalizovaný **anglický park** kolem zámku, ale i zdařilou stavební rekonstrukci a památkovou obnovu budovy. Nádherným designově čistým interiéřům

vévodí scénografický koncept – obrazy starých mistrů ožívají na velkoplošných tapetách v pokojích, vzácné fresky ze zámecké kaple zas ožívají ve vstupní hale. Hotel má 19 prostorných pokojů a apartmá, knihovnu a salonky, které zdobí vzácné štukové ornamenty. V nejstarších prostorách zámku pod klenbami se nachází **restaurace Honoria**, kde vaří pod vedením šéfkuchaře Michaela Zapalče českou kuchyni v novém svěžím provedení. Navíc dnes

už téměř stoprocentně z produktů od regionálních dodavatelů, mnohé si dopěstují sami v zeleninové zámecké zahradě Le Potager a na zámeckém poli pod sýpkou. Pečou zde i vlastní chléb a pečivo, domácí koláče, ovoce sbírají ve vlastním sadu. Pro ty, kteří rádi odpočívají, jsou na zámku **Spa by L'Occitane**. Pod klenbami si zde zaplavete v bazénu, k dispozici jsou čtyři sauny, vířivka ve věži, v Silencáriu s výhledem do anglického parku lze odpočívat a zároveň dýchat vůni sušených bylinek z Herbária. Procedury L'Occitane nabízí ve třech masážních místnostech a jsou skutečným zážitkem.

Zámecký hotel Chateau Herálec
Herálec 1, 582 55 Herálec
tel.: 569 669 111 / 734 822 640
reception@chateauheralec.com
www.chateauheralec.com





Foto: Pivovar Kamenice nad Lipou

Po Vysočině

STEZKOU ZA TRADICÍ PIVNÍHO ŘEMESLA

Chcete si z Vysočiny odvézt netradiční zážitek a jste milovníci zlatavého moku? Pak se nechte inspirovat Pivovarskou stezkou Vysočiny, kterou pro vás připravila krajská destinační společnost Vysočina Tourism.

Virtuální stezka spojuje gastronomický zážitek s poznáváním čisté přírody Vysočiny a představuje regionální pivovary. Navštivte všechny nebo některé z nich, vydejte se po stopách poctivého řemesla, které pracuje s regionálními surovinami nejen z Vysočiny, a objevte nejčistší kouty kraje, kde pramení čistá voda – neopomenutelná přísada kvalitního piva.

Partneři stezky jsou jak tradiční velké pivovary, tak i minipivovary s originální pivní nabídkou z celé Vysočiny. Vyberte si například pivovar v Jelínkově vile ve Velkém Meziříčí, kde vaří pivo Harrach a v místní restauraci připravují rybí speciality, prozkoumejte sklepy Rodinného pivovaru Bernard v Humpolci nebo zavítejte do sladovny více než 185 let starého měšťanského pivovaru v Havlíčkově Brodě. Pivo s příběhem objevíte v Kamenici nad Lipou. V Pivovar Kamenice se proměnil dlouho chátrající objekt, když se Milan Houška

rozhodl budovu zrekonstruovat. A povedlo se, projekt získal titul Stavba roku Kraje Vysočina 2018. Dnes tady můžete ochutnat sládkovy experimenty nebo se zúčastnit pivních workshopů.

Za zmínku stojí také Klášterní pivovar v Želivě. Mimořádné je jeho zážitkové vaření piva.

Foto: Vysočina Tourism



Pivovar Dalešice, foto: Vysočina Tourism

VÍTE, ŽE...

- v pivovaru v Želivě nazývají piva jmény opatů – Godšalk, Vitus, Haštal?
- v areálu dalešického pivovaru mají muzeum rakousko-uherského pivovarnictví?
- v Radešíně na Žďársku je nejvýše položená chmelnice v Česku?
- pivo Harrach v Jelínkově vile točí do pivního skla ze sklárny v Bohdalově na Vysočině?
- pivo z rodinného minipivovaru Kozlíček v Horních Dubenkách získalo certifikát a je regionálním produktem?
- havlíčkobrodské pivo Rebel může užívat ochranné označení České pivo?
- Bernard za své pivo sbírá nejrůznější světová ocenění? Naposledy za Bohemian Ale Zlatou medaili 2019 z Londýna (World Beer Awards).

www.vysocina.eu/pivovarska-stezka



Humpolec

Město světoznámého českého antropologa

Široko daleko je Humpolec známý pivovarem a často se o něm mluví v souvislosti s nedalekou dálnicí D1. K návštěvě nabízí židovská synagoga, která je nyní v majetku československé církve husitské. Město se také pyšní dvěma významnými osobnostmi. Zatímco Hliníka si vymysleli pánové Zdeněk Svěrák a Ladislav Smoljak, slavný rodák, antropolog a lékař Aleš Hrdlička má ve městě své muzeum.

Muzeum světoznámého antropologa je od roku 2019 zbrusu nové s celou řadou zajímavých interaktivních prvků. Expozice našla místo v prostorách muzejní budovy na Horním náměstí, kde nahradila po třicet let vystavené původní exponáty. Když ji spolu s dětmi navštívíte, hodně se toho zábavnou formou dozvíte o genetice, evoluci, anatomii člověka, antropologii jako vědě, ale také o životě samotného Aleše Hrdličky a navštívíte i indiánskou vesničku. Odpovíte si na otázku, proč někdo umí srolovat jazyk nebo proč má zrovna modré oči. Dominantami anatomické expozice jsou obří modely ucha a srdce, velkým lákadlem je socha pravěkého člověka v životní velikosti, od které se line opravdová vůně kouře a ohně.



Foto: m-ARK



Foto: archiv MěKIS 2x

Další expozice Muzea Dr. Aleše Hrdličky

Národopisná expozice se světnicí venkovského stavení 19. století

Expozice loutek s deseti pohádkovými scénami s 80 loutkami

Jak se žilo, jak se šilo, expozice přibližuje práci švadlen a ševců

Expozici PEKLO vytvořili žáci výtvarného oboru ZUŠ Gustava Mahlera v Humpolci. Vypráví o pokladech, permonících a čertech.

Do Humpolce i za sportem

Další novinkou v Humpolci je discgolfové hřiště Podhrad. Hru si může zdarma vyzkoušet každý. Stačí jen speciální disk podobný frisbee, který si zapůjčíte v info-centru na Havlíčkově náměstí. V létě se osvěžíte na koupališti Žabák nebo vyrazíte na některou z cyklotras v okolí. V zimě si pro změnu můžete vybrat ze 70 km běžeckých tras. Pohled z výšky skýtá věž hradu Orlík nad Humpolcem nebo věž kostela sv. Mikuláše, a když budete chtít zažít něco jedinečného, kromě návštěvy slavného HLINÍKÁria si půjčte dvojkolo nebo skákací boty.

Městské kulturní a informační středisko v Humpolci

Havlíčkovo náměstí 91
396 01 Humpolec
tel.: 565 532 479
mekis@infohumpolec.cz
www.infohumpolec.cz
www.mesto-humpolec.cz

Synagoga, foto: Roman Šulc



Koupaliště Žabák, foto: archiv MěKIS



Romantická zřícenina s unikátní rozhlednou

HRAD ORLÍK

Velmi zajímavým způsobem byla obnovena vyhlídka z hradní věže Orlíku nad Humpolcem. Do torza 22 m čtyřhranného zbytku věže a zdiva gotického hradu bylo vestavěno ocelové točité schodiště, čímž vznikla originální hradní rozhledna. Díky tomu na návštěvníky čeká překrásný kruhový výhled nejen na město Humpolec a hrad Lipnici, ale i na všechny okolní vrchy – Blaník, Křemešník, Čerřínek, Javořice, Melechov.

Za pozornost a prohlídku stojí i celý hrad, jehož počátky spadají do poslední třetiny 14. století.

www.rozhlednovymrajem.cz/orlik/

www.castrum.cz/hrad-orlik/



Hotel Kotyza

Moderní hotel v retro stylu okouzlí útulnými pokoji s kapacitou až 91 osob.

Přijďte ochutnat naše sezonní speciality domácí kuchyně z kvalitních surovin, které vryjí do srdce každého našeho hosta tu pravou chuť venkovské krajiny.

Ideální volba pro vaše firemní školení či společenskou akci do 90 osob ve střední republice s možností prohlídky pivovaru.

Najdete nás v klidném historickém centru města Humpolce s dobrou dojezdovou vzdáleností mezi Prahou a Brnem z dálnice D1.

www.hotelkotyza.cz



Foto: Hotel Kotyza





Rodinný pivovar Bernard, foto: Markéta Navrátilová

Rodinný pivovar Bernard

Bernard je pivo, které ozdobil vaši osobnost. A čím jste odlišnější, tím více se k vám bude hodit. Bernard je totiž jako vy. Neohlíží se po ostatních a vaří pivo po svém – bez pasterizace, z nečistší vody, z vlastního sladu a kvasnic uprostřed lesem provoněné Vysočiny. Díky tomu vytváří harmonii vyvážené hořkosti, lahodné plnosti a chmelové vůně. Bernard je oblíbeným pivem lidí, kteří si chtějí opravdu pochutnat a jdou stejně jako Bernard svou vlastní cestou. Je životním stylem, kultem ...



Historie

Novodobá historie humpoleckého pivovaru se začala psát 26. října 1991, kdy Stanislav Bernard, Josef Vávra a Rudolf Šmejkal vydražili zkrachovaný humpolecký pivovar v malé privatizaci. Začali si plnit sen o vybudování pivovaru, který bude nejenom vařit poctivé české pivo, ale bude mít i svůj názor. Prvních deset let po privatizaci

(pivovar byl vydražen za pětinašobek účetní hodnoty a technologicky byl tzv. po smrti) bojoval pivovar doslova o přežití. Díky kvalitě piva, servisu a postupnému budování značky se podařilo tento sen splnit. Bernard se stal celostátně známou značkou a pojmem.

Současní majitelé pivovaru Stanislav Bernard a Josef Vávra však mají další sen – aby se značka Bernard stala značkou kultovní, a aby se tento sen mohl splnit, nepřetržitě investují do jeho rozvoje.

Nepasterované pivo Bernard

Ve sklepích Rodinného pivovaru Bernard, v samém srdci Českomoravské



Stanislav Bernard a Josef Vávra, foto: archiv pivovaru

vrchoviny, kvasí a zraje pivo Bernard. Je vyrobeno z nečistší vody, vlastního humnového sladu a kvasnic, uprostřed lesem provoněné Vysočiny. Díky tomu vytváří harmonii vyvážené hořkosti, lahodné plnosti a chmelové vůně. Vlastní cestou k poctivému českému pivu – to byl cíl, který si spolujatelé Stanislav Bernard a Josef Vávra v minulosti vytyčili a díky kterému si i dnes můžete vychutnat lahodné pivo vyrobené tradičním postupem, bez využití nešetrné tepelné pasterizace, která negativně ovlivňuje chuť i vůni piva. Po několika týdnech zrání v ležáckém sklepě při



Varna, foto: Markéta Navrátilová

teplotě 2–3 °C je pivo zfiltrováno nejdříve na tzv. křemelinovém filtru a následně na speciálním mikrofiltru. Ten dokáže zachytit veškeré nežádoucí mikroorganismy a zároveň uchovat přirozenou chuť piva. Díky tomu se vám na stůl dostává to nejlepší, co sládek ve svém pivovaru může nabídnout – čerstvé nepasterizované pivo ve své nejčistší podobě.

Svrchně kvašené speciály

Než se na území dnešního Česka začalo vařit pivo spodně kvašené, převažovalo pivo pšeničné, kvašené svrchně. S příchodem ležáku u nás tato piva upadla téměř v zapomnění, zatímco v Německu, Rakousku, Belgii, Irsku či Anglii jsou běžnou součástí každodenního života.



Patentní lahve, foto: Markéta Navrátilová

ALE je svrchně kvašené pivo z ječného sladu. Jeho historie sahá až do středověku a pro jeho výrobu se používá speciální typ svrchních kvasnic, které oproti kvasnicím spodním mění cukry na alkohol a oxid uhličitý při vyšších teplotách a zároveň dodávají pivu ovocný nádech. Kromě toho jsou vůči alkoholu odolnější, díky čemuž dokážou pivo více prokvasit, a dosáhnout tak vyššího obsahu alkoholu. Svrchně kvašené speciální pivo Bernard Bohemian Ale lze v nadšáze nazvat „sektem mezi pivy“. Dokvašuje totiž přímo v lahvi, a to díky kvasnicím, které jsou do lahve během stáčení přidány. I přes svých 8,2 % alkoholu má svěží ovocnou vůni a čistou sladovou chuť se špetkou pikantního koriandru a jemnou hřejivostí v doznívání. Druhý svrchně kvašený speciál Bernard India Pale Ale okouzlí svědčným aroma, které pohladí citrusovými tóny kontrastujícími se silnější hořkostí a 5,6 % alkoholu. O pohlcující ovocnou vůni se starají netradičně pouze české chmely. S těmito na českém trhu unikátními pivy se můžete těšit na výjimečný zážitek, který se zcela vymyká tomu, na co jste byli až doposud zvyklí.

Exkurze

Nahlédněte za dveře pivovaru a přesvědčte se, kam se pivovar od roku 1991 posunul. Prohlídky se konají ve všední dny nebo soboty a rezervovat si je můžete na prohlidka@bernard.cz nebo telefonním čísle 565 300 201. Součástí prohlídky je exkurze po pivovaru s průvodcem a ochutnávka nepasterizovaného piva Bernard.

www.bernard.cz
www.TesteSe.cz

Stáčení 0,75l lahví Bohemian Ale, foto: Markéta Navrátilová





Kaliště

se chlubí slavným rodákem
a malebnou přírodou

Rodiště hudebního skladatele Gustava Mahlera leží na Vysočině, severozápadně od města Humpolec. Rodina Mahlerových se sem přestěhovala v roce 1827.

Gustavův otec Bernard obchodoval s lihovinami, a když se oženil s dcerou bohatého obchodníka, koupil v obci dům číslo 9 s hostincem. Sami si můžete vyzkoušet, jak se v takovém domě žilo, dnes totiž slouží podobně jako v 19. století. V Mahler penzionu si můžete složit hlavu, ochutnat kulinářské umění a nebo si poslechnout koncert v komorním sále. Na Kaliště nezapomínají ani organizátoři Gustav Mahler – Festival Hudba tisíců. Pravidelně tu pořádají doprovodný program. V loňském roce rodný dům skladatele ozdobila výstava fotografií a k výročí slavného rodáka zazněl koncert orchestru z Velké Británie.

Kostel sv. Jana Křtitele, foto: m-ARK



K obci patří malebné místí části Podovice, Holušice, Staré Hutě a Háj a z jejich okrajů je výhled až k legendárnímu Bláníku. Na návsi můžete nahlédnout do kostela sv. Jana Křtitele a zajímavé zastavení na vás čeká u pamětního kamene v lese u Starých Hutí u cesty do Rejčkova.

TIP NA CYKLOVÝLET



Do Kaliště se můžete vydat třeba na kole. Vede tudy trasa cyklovýletu Z Humpolce krajinou Gustava Mahlera. Více na www.vysocina.eu.

Obecní úřad Kaliště

Kaliště 92, 394 51 Kaliště
tel.: 565 546 522
www.obeckaliste.cz
www.mahler-penzion.cz
www.mikroregionzalesi.cz
www.mahler2000.cz



Mahler penzion, foto: m-ARK



Navštivte Mahler penzion

Vžijte se do
světoznámého
skladatele

Býval to zájezdní hostinec a říkalo se mu Hospoda U Papriky. Zároveň se tady v červenci roku 1860 narodil skladatel Gustav Mahler. To vše dům předurčovalo k úspěchu také dnešních dní.

Myšlenka objekt zrekonstruovat se zrodila v roce 1995 a práce začaly o tři roky později. Dnes vám penzion s restaurací nabídne příjemné prostředí, rodinnou atmosféru, chutnou českou i světovou kuchyni a určitě oceníte uzavřený dvůr s terasou ideální pro grilování nebo zahradní oslavy. Penzion vyhledávají firmy pro svá školení i večírky a skvělé zázemí tu mají pro rodinné oslavy nebo také svatby. Penzion představuje výjimečné spojení klidu, možností relaxace a skvělé světové kuchyně.



Mahler penzion, foto: m-ARK

Mahler penzion

Kaliště 9, 394 51 Kaliště
tel.: 737 191 550
mahler.penzion@gmail.com
www.mahler-penzion.cz



Hrad, foto: m-ARK



Kostel sv. Petra a Pavla, foto: m-ARK

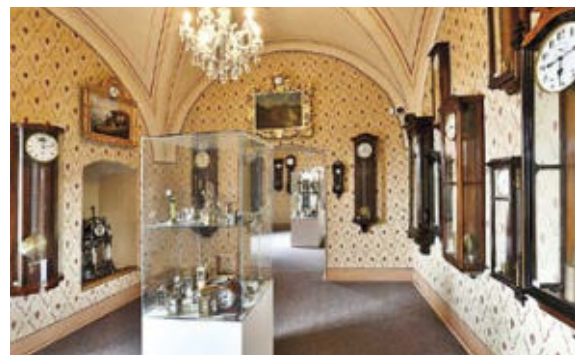

Muzeum hodin, foto: archiv města

Ledeč nad Sázavou

MĚSTEČKO V POSÁZAVÍ SE STOPAMI JAROSLAVA FOGLEARA

Malebná Ledec nad Sázavou se rozkládá v krásném Posázaví po obou březích řeky Sázavy. Objevíte tady celou řadu historických památek, kterým vévodí hrad na vápencovém ostrohu nad řekou Sázavou. Nedalekou Sluneční zátoku si oblíbil a záhy ji také proslavil spisovatel Jaroslav Foglar.

Symbolem města je erb s leknínovými listy, ale také hrnčířská tradice, památky židovské kultury i novodobá tradice kovoprůmyslu. Město z výšky spatříte z hradní věže, ze které je také krásný výhled na nejvyšší kopec v okolí Melechov a nedaleký hrad Lipnici. Přímo ve městě stojí za návštěvu židovská synagoga a židovský hřbitov s náhrobky rodiny Mahlerů, kostel sv. Petra a Pavla,

Stvořidla, foto: archiv města



Muzeum Jaroslava Foglara, foto: archiv města



mariánské sousoší a socha Mistra Jana Husa na Husově náměstí nebo Lesopark Šeptouchov se známou pověstí O Hátě Šeptouchovské.

Foglarova Sluneční zátoka a Stvořidla

Kousek od města, proti proudu řeky leží Sluneční zátoka. Tady tábořil slavný skaut a spisovatel Jaroslav Foglar. Na kole, pěšky nebo místní lokálkou se vydejte do přírodní rezervace Stvořidla. Balvanité až skalnaté koryto řeky má v těchto místech prudký spád a vytváří nezaměnitelné peřeje. Stovky balvanů jsou roztroušeny nejen v řečišti, ale i po okolních stránkách.

Nejstarší šlechtický hrad v Čechách

První zmínky o ledečském hradě pochází ze 12. století. Jeho jméno vzniklo odvozením jména Ledek neboli Ledkův hrad. Dnes je hrad v soukromých rukou a pro svůj autentický vzhled si ho oblíbili

čeští i zahraniční filmaři. Navštívit tu můžete expozice mapující historii města a řemesla, muzeum historických hodin, děti zase zaujme sbírka plyšových medvídků a nechybí ani jediné české Muzeum Jaroslava Foglara. Nejnovější okruh je interaktivní expozice sklářství.

VÍTE, ŽE...

Hradní věž měří 32 metrů a na její vrchol vystoupáte, když zdoláte přesně 111 schodů.

Zajímavosti v okolí

- Ráj vodáků řeka Sázava (ve městě je k dispozici půjčovna lodí)
- Zřícenina hradu Chřenovice
- Zřícenina tvrze Melechov
- Přírodní památka Čertův kámen
- Sklářská huť Jakub Tasice
- Stanice ochrany fauny Pavlov

Turistické informační centrum

Ledeč nad Sázavou
Husovo náměstí 60
584 01 Ledec nad Sázavou
tel.: 569 721 471
www.ledecsko.cz

Světlá nad Sázavou

(nejen) dějiště populárního Sázavafestu



Zámek, foto: M. Soukup

Světlá nad Sázavou je malebné městečko ležící na středním toku řeky Sázavy. Turistům nabízí hned několik možností, jak se zabavit. K vidění je různorodá architektura, starobylý kostel, zámek, mystické podzemí i hřbitov z napoleonských válek. Za návštěvu stojí i regionální sklárny. Široko daleko je Světlá známá jako dějiště populárního hudebního festivalu Sázavafest, kterým město ožije vždy v závěru července.

Jedním z nejlákavějších míst ve Světlé nad Sázavou je zámecký areál. Historie zámku spadá do 14. století, ale teprve od roku 2014 je otevřen široké veřejnosti. Na zámku v autentických renesančních, barokních a empírových prostorách jsou otevřeny dvě krásné expozice, dále dva dětské okruhy, stálá výstava, únikové místnosti pro mládež. Zámek rovněž nabízí ubytování v luxusních apartmánech a útulnou kavárnu. Na zámek navazuje rozsáhlý upravený anglický park, který se rozkládá na levém břehu řeky. Není divu, že si ho před osmi lety vybrali pořadatelé tradičního letního hudebního festivalu Sázavafest. Do té doby festival vystřídal řadu lokalit. Potom ale organizátoři objevili Světlou, získali od představitelů města zelenou a usídlili se ve zdejším parku. Je tady opravdu krásně. Travnaté plochy se střídají se skupinami stromů, které ve vzdálenější části přecházejí do souvislého lesního porostu. V areálu najdete stinná zákoutí s lavičkami, kvetoucí keře, dva rybníky s můstkem a plastikami čerta a anděla na hrázích. Je to zkrátka ideální místo k odpočinku a relaxaci nebo k pořádání festivalu. Jeho návštěvníci si



Foto: T. Bartůšek

totiž přírodní prostřední pochvalují. Také proto je Sázavafest rok od roku úspěšnější a počet návštěvníků roste. Koncem července tu bude účinkovat celá řada známých kapel různých žánrů a diváci se mohou těšit na skvělý zážitek, protože Sázavafest v roce 2020 oslaví dvacetileté jubileum. Přijďte to oslavit!

Prozkoumejte světelské záhady

Pokud festival nestihnete nebo si budete chtít na chvíli od hudebních vystoupení odpočinout a prozkoumat místní zajímavosti, určitě vás Světlá příjemně zaměstná. Přitahují vás tajuplná místa, která mohou být spjata se záhadnými silami? Pak rozhodně sestupte do světelského podzemí. Dodnes můžeme jen hádat, k jakému účelu středověké chodby sloužily. Podle místních pověstí propojovaly město, pokračovaly pod řekou Sázavou k světelskému zámku a vedly až k sedmi kilometrům vzdálenému hradu Lipnice nad Sázavou. Průzkum rozsahu chodeb stále pokračuje, v roce 2016 pod náměstím objevili další staré chodby. Dalším tajemstvím opředeným místem je hřbitov z napoleonských válek.



Hřbitov z napoleonských válek, Dolní Březínka, foto: J. Kocourek



Sázavafest, foto: Sázavafest

Až dvanáct set vojáků z francouzsko-rakouských válek bylo údajně pochováno na neoznačeném pohřebišti.

Světelsko, sklářský region

Pokud se chcete vnořit do dob dávno minulých a zavzpomínat na řemeslo, které je s regionem neoddělitelně spjata, naplánujte si exkurzi do jedné z místních skláren. Přímo ve Světlé nad Sázavou je např. Aurum – Crystal s.r.o. nebo Crystalite Bohemia a. s., která vyrábí především nápojové a dekorativní sklo.

V nedalekém Josefodole funguje sklárna Caesar Crystal Bohemia, a. s., která výrobou ručně foukaného a broušeného čirého i přejímaného křišťálu udržuje světelskou tradici. I sem je možné nahlédnout a podívat se pod ruce šikovným sklářům. Ve Světlé nad Sázavou se koná každým rokem Sympozium broušení skla, které pořádá další velká firma Bohemia Machine s.r.o. Soutěží zde čeští i zahraniční brusiči skla, designéři i další sklářští odborníci, své umění předvádí také studenti středních sklářských škol.

Na kole, pěšky, na lyžích nebo vlakem

Pokud cestujete s kolem a rádi prozkoumáváte okolí dovolenkového místa ze sedla, máme pro vás dobrou zprávu. Nověji vybudovaný úsek cyklostezky ze Světlé do Smrčného uspokojí všechny příznivce cyklistiky. Vydat se můžete také na hrad v Lipnici nad Sázavou, do Ledče nad Sázavou



Světelské podzemí, foto: J. Kocourek

nebo do Habrů. Síť značených turistických tras vás zavede na další krásná místa. Mezi Světlou a Ledčí se nachází přírodní rezervace Stvořidla, kde řeka teče hlubokým údolím a vytváří četné peřeje a slapy. Vydat se můžete po stopách Jiřího Wolkera nebo absolvovat 12kilometrovou trasu k Památníku zrušení roboty a užít si krásnou přírodu v okolí města. V zimě k pohybu přímo vyzývá sjezdovka Kadlečák. Pokud počasí přeje, dobré podmínky pro lyžování tu najdou sjezdoví lyžaři, snowboardisté i běžkaři. Sáňkovat a bobovat můžete na upraveném přilehlém svahu. Světlá je také místem, kde začíná i končí legendární Posázavský pacifik. Trampy převážel už na počátku 20. století. V současnosti můžete využít jeho pravidelnou trasu nebo historické a sváteční jízdy.

KyTICe – Kulturní zařízení Světlá nad Sázavou Infocentrum

náměstí Trčků z Lípy 16
582 91 Světlá nad Sázavou
tel.: 569 496 676, 775 653 884
kytice@svetlans.cz
Facebook.com/kyticesvetla
www.kyticesvetla.cz

Selské muzeum Michalův statek v Pohledí

Selské muzeum, sídlící v budovách národní kulturní památky Michalův statek, je jediné tohoto typu v Kraji Vysočina. Svým návštěvníkům nabízí reálný pohled do života selské rodiny v období před zrušením poddanství v českých zemích (1648–1848). Rod Michalů, jehož jméno statek nese, byl na tomto místě usedlý nepřetržitě již od konce 16. století až do roku 2000, kdy celý objekt odkoupila od původních majitelů obec Pohledí. Hlavním posláním muzea je zachovat odkaz selského stavu jak v oblasti materiální, tak především v oblasti duchovní. Kromě klasických prohlídek se na statku pořádají i akce zaměřené na významné svátky, např. Vánoce, Velikonoce a svatojánskou noc.

Selské muzeum Michalův statek

Pohledí 16, 582 91 Světlá nad Sázavou
tel.: 776 771 203
www.michaluvstatek.cz



Foto: Michalův statek



Spolek pro obnovu Českého království

je registrované společenství občanů, kteří aktivně působí na veřejné mínění s cílem vyvolat seriózní debatu o změně formy státního zřízení českého státu.

V současné Evropě existují dvě základní formy státního zřízení – republika a monarchie. Obě formy prošly dějinným vývojem a dnes už se liší v zásadě jenom ve způsobu dosazení hlavy státu. S jistotou lze však říci, že dědičné královské rodiny s omezenými výkonnými pravomocemi jsou lepšími představiteli státu než jakýmkoliv způsobem volení prezidenti z řad politiků, herců nebo podnikatelů. Jednoznačně to dokazuje obrovská popularita královských rodin v zemích, kde se monarchie udržela do dnešních dnů. Tyto státy jsou zároveň prvotřídní moderní demokracie. Při vyhlášení samostatnosti našeho státu 28. 10. 1918 nebyla forma státního zřízení určena. Čekalo se zejména na názor našich exilových politiků v zahraničí. Republikánská forma byla přijata pouhým prohlášením až 14. listopadu 1918 na 1. schůzi Národního shromáždění

československého. Dnes již nelze jednoznačně zjistit, zdali chtěl lid tehdy samostatné království, nebo samostatnou republiku. Vznikem republiky nezanikl současně náš královský rod. Byl pouze vytěsněn z účasti na politickém dění naší země, zbaven osobního majetku a poslán do vyhnanství. Velkou ostudou novodobých představitelů našeho státu je fakt, že nikdo z nich do dnešních dnů nenalezl odvahu alespoň k urovnání vztahů s naším královským rodem. Toto tvrzení umocňuje fakt, že se jedná o přímé pokrevní potomky zakladatelů českého státu. Posláním spolku je tedy popularizovat myšlenku návratu dědičného krále na český trůn. Tohoto zdánlivě nedosažitelného cíle se snažíme dosáhnout především vzdělávací, badatelskou a osvětovou činností, pořádáním národopisných a kulturních



Busta Františka Josefa I., foto: archiv obce

akcí a v neposlední řadě činností publicistickou. Se členy spolku se může veřejnost setkat na významných národních akcích, jako je např. Národní svatováclavská pouť ve Staré Boleslavi nebo přímo v Selském muzeu Michalův statek v Pohledí. Právě zásluhou členů spolku byl Michalův statek prohlášen roku 2014 národní kulturní památkou a v jeho blízkosti byl v roce 2016 odhalen pomník s bustou Františka Josefa I., jako první nově instalovaný po roce 1918 v českých zemích.

Spolek pro obnovu Českého království

Pohledí 31, 582 91 Světlá nad Sázavou
tel.: 776 771 203, ceskekralovstvi@seznam.cz
www.spolekproobnovuceskehokralovstvi.cz

Okrouhlice

IDYLLICKÉ RODIŠTĚ MALÍŘE JANA ZRZAVÉHO

Obec Okrouhlice leží při středním toku Sázavy, na původní obchodní stezce mezi Havlíčkovým Brodem a Světlou nad Sázavou.



Okrouhlice, foto: m-ARK

Obec se pyšní nejen bohatou a zajímavou historií, slavným rodákem a několika památkami, významná je tu i současnost. Žijí tu aktivní lidé, a tak se není čemu divit, když tu například vždy každoročně pořádají velmi oblíbenou plavbu netradičních plavidel po Sázavě, tzv. Babickou neckiádu, volejbalový, nohejbalový a soft tenisový turnaj, výlovy rybníků a mnoho dalších akcí pro děti i dospělé. V obci také působí ochotnický divadelní spolek.

V roce 2019 v Okrouhlici vyrostla nová moderní základní škola, která nahradila už dosluhující 138 let starou budovu obecní školy, ve které se narodil malíř Jan Zrzavý. Součástí nové školy je v prostorech schodiště obří nástěnný obraz s interaktivními prvky vytvořený přímo pro školu česko-mexickým umělcem Richardem Cortésem. Velkoplošný obraz, tzv. mural, začíná v Okrouhlici, pokračuje přes odraz obrazů rodáka Jana Zrzavého a končí mapou světa. Obsahuje spoustu známých i méně známých prvků a odkazů na různé fenomény matematické, geometrické,



Vila Gora, foto: m-ARK

fyzikální, chemické i historické, včetně např. interaktivní slunečnice vyrábějící točením elektřinu. Mají tu sportovní hřiště, přírodní zahradu a nově u příležitosti výstavby školy tu zasadili pamětní lípu, k jejímž kořenům uložili časovou schránku, která, až bude ten správný čas, připomene počátky 21. století budoucím generacím.

Před obecním úřadem najdete uměleckou pamětní stělu věnovanou okrouhlickému pánu, Ruprechtovi z Okrouhlice, který připojil svou pečeť k listu české šlechty proti upálení Mistra Jana Husa v Kostnici, a v parčíku u obchodu pomník obětem válek.

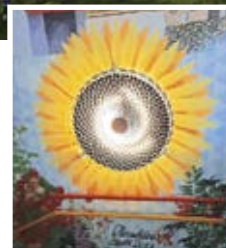

Nová základní škola,
foto: m-ARK

Interaktivní slunečnice
vyrábějící světlo,
foto: archiv obce

Pokud jste cyklisté, do Okrouhlice vás z Havlíčkova Brodu zavede cyklotrasa č. 19 přes Klanečnou a Vadín. Tady můžete sesednout, občerstvit se v hospodě Na Staré poště, zavítat do rodného domu Jana Zrzavého a prohlédnout si obrazy staré Okrouhlice. V těsném sousedství obecního úřadu se lze pokochat historickou vilou Gora, kde bývala výroba dýmek a ateliér Jana Zrzavého a dnes se na ní nachází pamětní deska. Na kole pak můžete pokračovat po nové asfaltce na Babice až k rybníku Ředkovec, kde je oblíbené rekreační středisko, a dále jet například do Lipnice nad Sázavou. A v zimě na vás čeká upravená běžecká trasa s napojením na 50 km tras Havlíčkovobrodská.

Naučná stezka krajem Jana Zrzavého

Dvaadvacet kilometrů dlouhá stezka vznikla jako poděkování a pocta velkému rodákovi, malíři Janu Zrzavému. Začíná v Okrouhlici a povede vás přes Vadín, Krásnou Horu, Lipnici, Babice a Olešnici zpátky do Okrouhlice. Trasa zahrnuje deset zastavení s informačními tabulemi, které zdobí reprodukce malířových obrazů.

K Okrouhlici patří také obce Babice, Dolní Chlístov, Horní Chlístov, Olešnice, Vadín a Valečov.

www.obec-okrouhlice.cz



Foto: m-ARK

Sklářské řemeslo

je na Vysočině doma nejméně čtyři století

OBJEVTE KRÁSU ČESKÉHO SKLA VYROBENÉHO NA VYSOČINĚ

Počátky sklářství na Vysočině sahají nejméně do 16. století. Z písemných zmínek víme, že tehdy na Žďársku vznikaly a postupně také zanikaly první sklárny. Sklářství se v našem čistém kraji udrželo až do současnosti a stále tady pracují mistři skláři, kteří se pyšní originálními výrobky a české sklo prezentují na prestižních výstavách. Prozkoumejte taje tohoto uměleckého řemesla, třeba i prostřednictvím návštěvy některé ze sklářských hutí Vysočiny.





Na Vysočině můžete navštívit řadu míst, která dodnes připomínají historii sklářství na Vysočině, ale v řadě případů novodobé dějiny sama píše. Stále totiž v tomto čistém kraji pracuje několik výjimečných sklářů, které zná celý svět. Z historických skláren, jejichž pozůstatky se dochovaly a je možno je navštívit, je to **Huť Jakub v Tasicích** nedaleko Ledče nad Sázavou. Provoz tady spustili v roce 1796. Své jméno Jakub získala díky seriálu Synové a dcery Jakuba skláře, který se ve sklárně natáčel roku 1985. Od roku 2014 je Národní kulturní památkou ČR a jako sklářský skanzen je otevřený všem zvědavým návštěvníkům.

Přímo v **Ledči nad Sázavou**, na hradě, se počátkem června otevře pro letošek speciálně připravená **expoze Historie sklářství na Vysočině, v jižních Čechách a Dolním Rakousku**. Představí život a hlavně práci několika sklářských rodů. Přiblíží přírodní původ sklářských materiálů s cílem ukázat, že sklo není jen výrobek člověka, ale že skla různých typů se vyskytují i v přírodě. Uvidíte zmenšený funkční model stoupy na drčení křemene nebo částečnou rekonstrukci sklářské pece. Lákadlem bude také historický obchod se sklem, kde se vám představí nejen sortiment, ale také místa, kam vysočinské sklo putovalo v rámci Evropy i Ameriky. Dále se tady pomocí interaktivních prvků seznámíte s prací a životem brusičů. Nebudou chybět koláže novinových článků a dobové filmové záběry sklářské výroby z období po 2. světové válce, kdy došlo k zásadním společenským a výrobním změnám. Celou expozici ožíví výrobky dodnes uznávaných sklářských výtvarníků, jako byli Heinrich Hoffman nebo Josef Švarc a Josef Pravec, jejichž práce byla světově ceněna a stala se také součástí výstav Expo v Bruselu nebo Montrealu.

Na návštěvu **Expoze historického evropského skla zve zámek Světlá nad Sázavou**, kde uvidíte unikátní sbírku více než tisícovky předmětů historického skla zapůjčeného z depozitárních sbírek Uměleckoprůmyslového musea Praha. Zaujme produkce českých sklářů, ale také práce z evropských skláren.

Po stopách sklářského řemesla a jeho historie, za Příběhem krajiny pod Čtyřmi palicemi, se můžete vydat **Milovskou naučnou stezkou**, která leží u Milov ve Žďárských vrších.

Sledujte ruce šikovných sklářů z Vysočiny

Vidět tavení, foukání skla a mistry skláře při práci je opravdový zážitek. Ten vám nabídnou například v malé vesničce Karlov, kde si Jaroslav Svoboda, který v minulosti pracoval jako mistr sklář ve Škrdlovicích na Žďársku, otevřel v roce 1990 vlastní sklárnu.

Jmenované Škrdlovce mají dlouhou historii sklářské výroby spojenou s rodinou Beránků. Na jejich úspěch navazuje nová Sklářská huť U Hrocha, která se zaměřuje na glass turistiku.

VÍTE, ŽE...

V pivovaru Kamenice nad Lipou připomínají dávnou slávu sklářských mistrů limitovanou edicí sklářského piva – Kamenickou sklářskou 8°. Vzhledem k vysokým teplotám a mimořádné ztrátě tekutin a minerálů měli skláři smluvní právo pít pivo při práci. Sklář spotřebuje při své běžné práci více energie než ocelář.



Foto: Brokis



Krajská destinační agentura Vysočina Tourism vyhlásila rok 2020 rokem Vysočiny sklářské. Představí nejen historii a současnost sklářství na Vysočině, ale chystá se celá řada zajímavých akcí spojených s tímto umělecky čistým řemeslem.

Úspěšní současníci a jejich neuvěřitelné příběhy

Z karibského Portorika přesídlil na Vysočinu a ve čtyřiceti koupil dvě stě let starou sklárnu. Jan Rabell, zakladatel značky Brokis, se zamiloval do skla a záře jeho světél sahá z Janštejna na Jihlavsku do celého světa. Právě tady vznikají designová svítidla, která se vozí do osmdesáti zemí světa a zdobí nejznámější showrooms v Evropě. Specialitou zdejších mistrů je opálové a barevné sklo. Jan Rabell také přišel s myšlenkou vyvinout novou technologii na zpracování střepeň, které byly doposud jen odpadem. Formou upcyclingu mění v Janštejně střepeň na inovativní barevné skleněné desky BROKISGLASS. Ty jsou dále široce použitelné v architektuře, ale i designu – vznikají z nich například opět originální svítidla.

Další zajímavostí je, že sklo na Vysočině je spojené s vnukem Otty Wichterle, který je známý vynálezce kontaktních čoček. Martin Wichterle sice zdědil slavné příjmení, ale úspěšné firmy buduje sám. Ve sklářském průmyslu se ocitl náhodou, když před zhruba šesti lety finančně vstoupil do české sklárny Bohemia Machine ze Světlé nad Sázavou pod značkou Bomma vyrábí originální svítidla.



Bomma, foto: Bohemia machine

Sklářské akce

9. 5. 2020 – 4. jarní sklářství – Huť Jakub Tasice – sklářský skanzen, tradiční akce s ukázkami sklářského řemesla

12. 4.–10. 5. 2020 – Vysočina Sklářská – CityPark Jihlava – ucelená přehlídka skláren, výtvarníků i sklářských škol s doprovodným programem

21. 5.–30. 8. 2020 – výstava Současné sklářství – OGV Jihlava – výstava ateliérového skla, současného designu a prací sklářských výtvarníků z Vysočiny, Jižních Čech a Dolního Rakouska

2. 6. – zahájení stálé expozice Sklářství na Vysočině na hradě Ledec nad Sázavou

30.–31. 5. 2020 – Kouzelné zahrady na zámku Žďár nad Sázavou – tradiční víkend otevřených zahrad na zámku, tentokrát obohacený o výstavu skla a skleněné instalace v zahradách

5.–6. 6. – Sympozion broušení skla a Den otevřených dveří ve společnosti Bohemia Machine s.r.o. ve Světlé nad Sázavou

6. 6. Zámecký sklářský den na zámku ve Světlé nad Sázavou – prezentace skláren, sklářský jarmark, výtvarné dílny a gastrofestival

12. 6.–30. 8. – výstava Současné sklo na Žďársku – Horácká galerie NMnM (+ edukační programy pro ZŠ, stálá expozice z tvorby prof. Jaroslava Svobody)

20. 6. 2020 – Tasice – vernisáž výstavy k seriálu Synové a dcery Jakuba skláře, beseda s protagonisty seriálu, ukázky živé výroby skla (trvání výstavy do 30. 9. 2020)

27.–28. 6. 2020 – Sklářský jarmark na hradě v Ledči nad Sázavou – tradiční staročeská pouť tentokrát tematicky věnovaná sklářům – ukázky sklářského řemesla, sklářská pec, bohatý doprovodný program ke stálé expozici Sklářství na Vysočině

26. 9. 2020 – Bienále Akademie Světlá nad Sázavou, DOD sklárny Crystalite Bohemia, Svatováclavská pouť ve Světlé nad Sázavou

2. pol. září – listopad 2020 – Skleněná krása ze sbírek jihlavského muzea – Muzeum Vysočiny Jihlava



CAESAR CRYSTAL BOHEMIAE, foto: Vysočina Tourism

RODINNÉ STŘÍBRO KRAJE VYSOČINA Akademie – VOŠ, Gymnázium a SOŠUP Světlá nad Sázavou

Světelskou akademii najdete v krásném prostředí u řeky Sázavy. Areál školy představují nově zmodernizované budovy, ale také exteriéry s parkovou úpravou a sochařskou výzdobou. Součástí školy je sklářská huť a čtyři výstavní galerie.

Studují tady například budoucí průmysloví designéři, restaurátoři, řezbáři, ale také umělci kováři, truhláři, zlatníci nebo skláři. Vzdělávají se v moderně vybavených učebnách, využívají speciálně vybavené dílny a ateliéry. Státní škola je jednou ze tří uměleckých škol v Česku s akreditací MŠMT k výuce vysokoškolských uměleckých oborů. Kromě VOŠ, čtyřletého Gymnázia a oboru Sociální činnost a Ošetřovatel se tady orientují na výuku výtvarných oborů uměleckých řemesel formou čtyřletého maturitního studia i tříletých učebních oborů zaměřených na zpracování skla, keramiky,

kamene, kovu a dřeva. V areálu můžete obdivovat práce studentů a po předchozí domluvě školu včetně dílen a ateliérů navštívit kdykoliv. Brány tady otevírají například na začátku října na Den otevřených ateliérů.

VÍTE, ŽE...

Obory zabývající se kamenem a umělečtí kováři mají dílny v odloučeném pracovišti v krásném prostředí pod hradem Lipnice nad Sázavou.



Foto: archiv školy 2x



Akademie - Vyšší odborná škola, Gymnázium a Střední odborná škola uměleckoprůmyslová Světlá nad Sázavou

Sázavská 547, Světlá nad Sázavou
tel.: 569 452 441, 730 571 908
skola@akademie-svetla.cz
www.akademie-svetla.cz
www.gymnazium-svetla.cz
www.kamenosocharilipnice.cz



Foto: m-ARK

Havlíčkův Brod

MĚSTO VE STŘEDU EVROPY

V centru města můžete navštívit Havlíčkův dům, kde sídlí Muzeum Vysočiny. To zve k návštěvě expozice o životě známého novináře a spisovatele Karla Havlíčka Borovského. Právě po této osobnosti se původně Německý Brod od roku 1945 jmenuje.

Od roku 1990 je historické jádro města chráněnou památkou. Brod má hned dvě radnice. Ve výklenku na staré radnici stojí kostra proradného hlásného Hnáta. Kostel Nanebevzetí Panny Marie z konce 13. století zdobí originální věžní hodiny, které mají místo dvanácti číslic čtyřia-dvacet. Zajímavá je středověká Štáflova chalupa a k procházce přímo vyzývá rozlehlý park Budoucnost. Brod se pyšní řadou známých osobností. Gymnázium

tu navštěvovali Josef Dobrovský, Bedřich Smetana nebo Jan Zrzavý. Narodil se tu skladatel Jan Václav Stamic nebo hokejové hvězdy Josef Augusta a Jaroslav Holík.

Kuriozitou Havlíčkova Brodu je Střed Evropy podle Járy Cimrmana, posvěcený herci stejnojmenného divadla v roce 2000.



Radnice, foto: archiv města 3x



Střed Evropy



Město Havlíčkův Brod
Městské informační centrum
Havlíčkově náměstí 57
580 01 Havlíčkův Brod
<http://mic.muuhb.cz>



Muzeum Vysočiny v Havlíčkově Brodě, foto: m-ARK

Muzeum Vysočiny Havlíčkův Brod

Muzeum je otevřeno všem zájemcům z řad laické i odborné veřejnosti, kteří se zajímají o historii Havlíčkobrodka.

Nadregionálními tématy muzea jsou život, dílo a odkaz novináře Karla Havlíčka s vlastní expozicí přímo v sídle muzea a vývoj sklářství na Vysočině. Právě tvorba skla významně ovlivnila dění v kraji, především na Pacovsku, Žďársku a Světelsku, a aktuálně se těší významné badatelské činnosti: výzkum probíhá na poli historickém – sklářské rody, zaniklé hutě, a uměleckém – brusírny, designové sklo, umělecká tvorba jednotlivých sklářů. Výsledky bádání mohou zájemci spatřit na dvou velkých výstavách během léta 2020 v Jihlavě, kde bude prezentace sklářských umělců, a na hradě v Ledči nad Sázavou v expozici o historickém vývoji profese. V budově muzea též probíhají pravidelné tematické výstavy a akce.

Více na www.muzeumhb.cz

TIP NA VÝSTAVU

SKLÁŘSKÉ SYMPOZIUM

V roce 2020 proběhne letní prezentace děl ze sklářského symposia ve Světlé nad Sázavou a na konci prázdnin popáté v řadě tavba ve středověké replice sklářské pece.



Foto: Muzeum Vysočiny

Foto: Muzeum Vysočiny Havlíčkův Brod



GALERIE VÝTVARNÉHO UMĚNÍ v Havlíčkově Brodě

Jedna ze tří krajských galerií sídlí v malebném měšťanském domě na havlíčkobrodském náměstí, kde sousedí s Muzeem Vysočiny. Každého návštěvníka upoutá klenutá výstavní prostora v přízemí, ve které kromě aktuální výstavy může spatřit i kamenná ostění z dob gotiky

a renesance. Stálou ozdobou galerie je část barokního oltáře sv. Kříže od Ignáce Rohrbacha, jehož instalace prostupuje dvěma patry a evokuje tak chrámový prostor. Galerie pořádá pravidelné krátkodobé autorské i tematické výstavy a v části prvního patra disponuje stálou



Eduard Ovčáček, Arcimboldo II.



Foto: Galerie výtvarného umění v Havlíčkově Brodě 4x



expozicí, v níž představuje své sbírkové fondy zaměřené na české umění 20. a 21. století s důrazem na papírový materiál. Součástí fondu je i rozsáhlá sbírka ilustrací od renomovaných českých ilustrátorů příležitostně prezentovaná v rámci stálé expozice. Ve výstavní sezoně roku 2020 nebudou chybět známá jména českého výtvarného umění, např. Eduard Ovčáček, Renáta Fučíková, ale i jména regionální – rodina Škrabánková či obrazy s vtipnou pointou od malíře humoru Pavla Matušky.



**GALERIE VÝTVARNÉHO UMĚNÍ
V HAVLÍČKOVĚ BRODĚ**

Havlíčkově nám. 18, 580 01 Havlíčkův Brod
www.galeriehb.cz

PIVNÍ TRADICE NA VYSOČINĚ **REBEL**

Měštanský pivovar Havlíčkův Brod funguje na Vysočině více než 185 let a k regionu patří stejně nerozlučně jako REBEL, společná značka pro jeho piva.

Nezávislý regionální pivovar patří mezi poslední pivovary v České republice **vlastněné českým majitelem**. Ročně vyprodukuje kolem **100 tisíc hl piva**.

Pivovar založili **v roce 1834**, a tak v Brodě vaří pivo nepřetržitě již 186 let. Piva značky Rebel vznikají tradičními technologiemi, kvasí v otevřených spilkách a zrají při nízké teplotě v ležáckých sklepích. Jejich kvalitu pravidelně oceňují na tuzemských i zahraničních degustačních soutěžích, kde získávají **prestižní ocenění**. Zásadním historickým milníkem pro „tvář“ pivovaru bylo sjednocení všech názvů piv havlíčkobrodského pivovaru pod společnou značku **REBEL**, se kterou se zákazníci na trhu setkávají více než 40 let.

Jak se v Brodě vaří pivo, mohou příznivci zlatavého moku zažít v rámci komentovaných prohlídek. Navíc možnost ochutnat ležák přímo z tanku je jedním slovem nezapomenutelná. **Exkurze** je možná po domluvě kterýkoli den na tel. čísle **569 495 250** nebo na e-mailu **exkurze@hb rebel.cz**.

Pestrý výběr piv a upomínkových předmětů najdete v podnikové prodejně hned u hlavní brány do pivovaru. Pokud chcete požitek z piva spojit také s chutným jídlem, vyberte si jednu z brandových restaurací pivovaru. Přímo u pivovaru navštivte Pivovarskou restauraci, na havlíčkobrodském náměstí restauraci REBEL Na Rynku, v nedalekém Žďáře nad Sázavou REBEL Na Farských nebo pražskou restauraci REBEL Wings. Ve všech případech vás potěší kvalitní kuchyně a nadstandardní nabídka čepovaných piv REBEL.

Přidáme-li pestrou nabídku sezonních pivních speciálů, každoroční pivovarské slavnosti, podporu regionálních sportovních oddílů, je jisté, že REBEL patří mezi atraktivní místa na Vysočině, která stojí za to navštívit.



Pivovarská stezka Vysočiny zvala loni k návštěvě 13 pivovarů z Vysočiny. Havlíčkobrodský Rebel mezi nimi jako jednu ze zastávek najdete i letos.



Měštanský pivovar Havlíčkův Brod a.s.
Dobrovského 2027
580 01 Havlíčkův Brod
www.hb rebel.cz



Foto: Měštanský pivovar Havlíčkův Brod a.s.





Foto: Motejl

Půjčovny kol Českých drah

POZNEJTE VYSOČINU ZE SEDLA KOL ČD BIKE

Rádi byste si užili cyklotoulky Vysočinou, ale je pro vás komplikované dopravovat vlastní kolo? Ideální možností je vypůjčit si ho v některé z půjčoven ČD Bike, kterých je na Vysočině hned několik. Najdete je v Novém Městě na Moravě, Telči, Světlé nad Sázavou, v Třebíči a Žďáru nad Sázavou. Kola si můžete vypůjčit po předchozí domluvě i ve stanicích Havlíčkův Brod a Jihlava.

Pokud plánujete výlet, na jehož konci je jiná destinace než výchozí, nevadí. Bicykly je možné vrátit v kterékoli půjčovně ČD Bike, a to nejen na Vysočině. S koly zapůjčenými v Kraji Vysočina můžete zajet až do Jihočeského kraje a vrátit je v půjčovnách ČD Bike, které najdete na nádražích v Jindřichově Hradci, Českých Velenicích, Veselí nad Lužnicí, Třeboni, a Třeboni lázních. Vybírat můžete z trekkingových kol v dámské a pánské verzi, z dětských kol a půjčit se dají i dětské cykloseďadky. Každé kolo

je vybavené nosičem, brašnou pod rámem s nezbytným lepením a sadou nářadí.

Vydat se na výlet s vypůjčeným kolem ČD je velmi pohodlné a přináší to řadu výhod. Kromě toho, že se nemusíte vždy vracet na místo startu, přijde vhod bezplatná přeprava zapůjčených kol v regionálních spojích a rychlicích na všech tratích v kraji.

A na čem pojedete?

K dispozici jsou kvalitní kola s předpisovou výbavou a pravidelným servisem. Při jejich zapůjčení je nezbytné podepsat nájemní smlouvu, předložit jeden osobní doklad (občanský, řidičský průkaz nebo cestovní pas), zaplatit půjčovně a složit vratnou kauci. Cena za kolo na den vychází 180 Kč, pokud jste držiteli In Karty. Zákazníci Českých drah, kteří jsou zaregistrovaní do věrnostního programu ČD Body, si za 50 bodů můžou vyzvednout voucher k bezplatnému jednodennímu zapůjčení jízdního kola.

Navštivte www.cd.cz/cdbike.

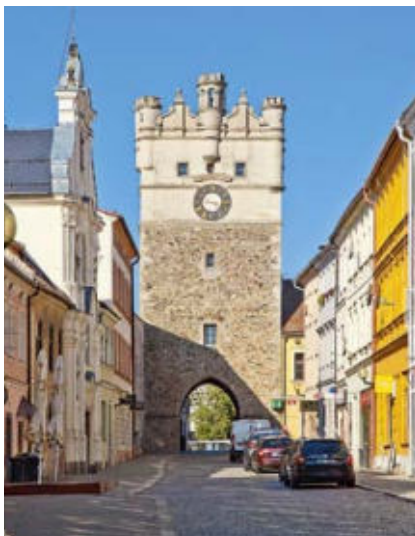

Brána Matky Boží, foto: m-ARK



Telč, foto: m-ARK

Cestou necestou... Vysočinou NA KOLE



Telč, foto: m-ARK

Že cyklisté jsou na Vysočině jako doma, dokazuje mimo jiného tradiční květnový Světový pohár horských kol ve Vysočina Areně v Novém Městě na Moravě.

V Areně ale nemusíte jen fandit. Na tradici MTB závodění navazují novoměstské stezky pro horská kola. Podle úrovně a schopností si ze singletrekových stezek vybere každý. Najdete tady nenáročné, zábavné a bezpečné stezky pro děti, přírodní stezky pro handicapované cyklisty sjížděné na handbiku, ale

také skutečně náročné traily pro zkušené bikery. Pamatujte, černá stezka je nejobtížnější, naopak modrá, oranžová a červená jsou ideální pro všechny typy sportovců. Nejnovější atrakcí v areálu je takzvaný pumptrack. Jde o krátké tratě se speciálně tvarovaným povrchem, které navazují na sousední terénní tratě pro rekreační bikery.

Vysočinu křižují dálkové i místní cyklotrasy

Na Vysočinu můžete přijet dálkovou trasou EuroVelo 13, lemující hranice bývalé železné opony. V příhraničních obcích Slavonice a Hluboká na cyklotrasu navazují dvě regionální stezky s označením 16 a 26. Obě směřují do Jihlavy, a spojují tak krajskou metropoli s rakouským regionem Waldviertel. Stezka č. 26 spojuje Jihlavu – Třebíč – Raabs a projíždět budete

údolím řeky Jihlavy nebo třeba Jaroměřicemi nad Rokytinou. Trasa 16 zase vede přes Třešť, Telč až do Slavonic. Na webu www.ev13.eu se inspirujte naplánovanými výlety. Za projíždku stojí i kratší úseky vyhledávaných cyklostezek, které protínají jen část Vysočiny. Jednou z nich je téměř deset kilometrů dlouhá stezka spojující Přibyslav a Sázavu. Vznikla v roce 2011 po trase zrušené železnice. Vloni získala významné ocenění pro nejlepší Evropské zelené stezky – Greenways 2019.



Foto: Vysočina Tourism 3x

Šikovná aplikace Cyklovýlety po Vysočině nabízí desítky tipů na výlety po celé Vysočině. Aplikaci stáhnete pro platformy Android i iOS, její vyhledání vám usnadní přiložené QR kódy.



www.vysocina.eu
www.ev13.eu



Masopust na Veselém Kopci, foto: P. Plisková

Hlinsko

BRÁNA DO KRAJINY TRADIC

Město, které leží v těsném sousedství Kraje Vysočina, najdete v pomyslném středu České republiky na železniční trase mezi Pardubicemi a Havlíčkovým Brodem. Malebnosti městečku dodává jeho ideální poloha. Nachází se totiž na rozhraní dvou chráněných krajinných oblastí Železných hor a Žďárských vrchů. Krásná příroda není jediným specifikem tohoto regionu. V Hlinsku a jeho okolí objevíte mnoho zachovalých lidových staveb v čele s Památkovou rezervací Betlém. Na Seznamu nemateriálního kulturního dědictví lidstva UNESCO pak od roku 2010 najdete masopustní obchůzky na Hlinecku.

Název města pravděpodobně pochází z pověsti, podle které v oblasti bohaté na ložiska kvalitního jílu založili město hrnčíři. První zmínky o Hlinsku sahají až do 14. století, kdy tady stávala hrnčířská osada. V novodobé historii

se město stalo centrem sportu, kultury, průmyslu a čím dál častěji řemesel, což výstižně dokazuje často používaný slogan **Hlinsko – brána do krajiny tradic**. Slogan podtrhuje zvyky, které se v regionu drží až do dnešních dní. Nejvý-

znamnější je bezesporu masopust. Pokud však nestihnete předpustní veselí, rozhodně si do výletního itineráře zaznamenejte barokní radnici z 18. století, Ježdíkův dům pokrytý malbami podle návrhů Ladislava Skřivánka, nejstarší stavbu ve městě – tvrz, kostel Narození Panny Marie se vzácnou křtitelnicí, Husův sbor a další.

Masopustní veselí na seznamu UNESCO

Po několik generací obyvatel na Hlinecku udržují obyčej, při kterém ožívají tradiční masky a zvyky. Pro svoji jedinečnost figurují **Vesnické masopustní obchůzky**



Poděbradovo náměstí, foto: I. Rillich



Skanzen na Veselém Kopci, foto: P. Plisková



Památková rezervace Betlém



Masopustní veselí, které je na seznamu UNESCO, foto: P. Plisková 2x

a masky na Hlinecku od roku 2010 na reprezentativním Seznamu nemateriálního kulturního dědictví lidstva UNESCO. Obchůzek se můžete zúčastnit například v obcích Studnice, Vortová, Hlinsko-Blatno, Hamry, na Veselém Kopci nebo přímo v hlineckém Betlémě.

Betlém – poklad v podobě místní lidové architektury

Přímo ve středu města stojí skvost místní lidové architektury, a to Památková rezervace Betlém. První zmínka o něm pochází z roku 1731. Nejintenzivnější výstavba převážně roubených domků probíhala od poloviny 18. století do poloviny století následujícího. Jako první roubenky obývali drobní řemeslníci, později tady bydleli dělníci. V době rozkvětu čítal Betlém na dvě stě staveb a do dnešních dní se jich zachovala zhruba desetina. Chaloupky, které se podařilo zachránit, se v roce 1995 staly památkovou rezervací lidové architektury. V letech 2011 až 2012 prošel Betlém revitalizací. Při procházce Betlémem vás provedou informační panely. Do několika objektů můžete vstoupit s průvodcem a vyslechnout si příběh od vzniku Betléma po jeho současný život. Provádět vás budou bohatě vybavené expozice, které odrážejí život drobných řemeslníků a ukazují život původních obyvatel.

V domě č. p. 178 se konají výstavy a vzdělávací programy, v domku č. p. 561 našlo sídlo Turistické informační centrum s podkrovní expozicí dřevěných hraček z Hlinecka. Rodiny s dětmi ocení také nedaleké dětské hřiště. V dalších objektech pak najdete řemeslné dílny. Chloubou je hlavně Tkalcovna, kde se dají zachovávat výroba textilních tkaných výrobků, a to hlavně věhlasné známé hlinecké žinylky.

Pokud do Betléma zavítáte, doporučujeme návštěvu stálé Expozice masopustních masek a obchůzek z Hlinecka. Obchůdek se suvenýry na vás čeká v krámku Bylinka a posedět můžete v příjemné kavárně nebo ve stylové hospůdce. Zajímavostí je, že tady objevíte i prodejnu hudebních nástrojů s funkčním orchestriem.

Betlém představuje přirozené centrum setkávání a také ideální místo pro pořádání různých akcí. K těm největším patří v jarních měsících Svatojiříský jarmark, během léta pohádky, koncerty pro malé i velké diváky, dále tradiční Dny dřeva nebo Adámkovy folklorní slavnosti. V září můžete navštívit Svatováclavský jarmark a věhlas široko daleko si získaly i vánoční akce v době adventu.

Aktuální otevírací dobu a vstupné Betléma a nedalekého Veselého Kopce najdete na www.nmvp.cz/vysocina.



Foto: J. Kopyřiva

Co navštívit v Hlinsku a okolí?

Turistické informační centrum
Památkovou rezervaci Betlém
Veselý Kopec
Městské muzeum a galerii
Sjezdovku pod silnicí
Oddychové trasy města Hlinska (Pohádková, Lázeňská a Matulova)
Pivovar Rychtář
Peklo na Čertovině
NKP Ležáky
Rozhlednu Vojtěchov
Rozhlednu Zubří

Turistické informační centrum Hlinsko
Čelakovského 561 (Betlém)
539 01 Hlinsko
tel.: 731 697 418, ic@hlinsko.cz
[Facebook.com/hlinecko](https://www.facebook.com/hlinecko)
www.hlinsko.cz



Expozice hraček v TIC, foto: archiv města Hlinsko

Svratka

MĚSTO, KDE SE ZRODILA TRADICE ČESKÉHO RYCHLOBRUSLENÍ

V malebné krajině Žďárských vrchů leží Svratka. Nejde jen o řeku protékající Vysočinou, ale také o město. Původně starobylá osada dostala název podle klikatící se říčky, která až do nedávna tvořila zemskou hranici mezi Čechami a Moravou.

Město i celé Svratecko zve za jedinečnými zážitky. Vybírat můžete z kilometrů značených turistických a cyklistických tras. Na své si tady přijdou příznivci skal. V okolních lesích se totiž tyčí hned několik skalních útvarů, jako je například Devět skal, Zkamenělý zámek, Dráteničky nebo Malinská skála. Z nich mnohé jsou ideálními horolezeckými terény. Milovníci golfu pro změnu uvítají devítijamkové hřiště, které vzniklo už v roce 1949, a je tedy jedním z nejstarších v Česku. A do třetice sportu zdar. V roce 1954 tady otevřeli jedinou přírodní rychlobruslařskou dráhu u nás, na které začínala také olympijská vítězka a rodačka ze Žďaru nad Sázavou Martina Sáblíková. Přímo ve Svratce uvidíte domy řemeslníků z 18. století. U potoka Řivnáče se totiž zachovala stará část města, zvaná Račana, se souborem roubených domků. Na náměstí objevíte kašnu se sochou Houbaře. Tu městu v roce 1938 věnoval jeho rodák sochař Antonín Odehnal. Nejcennější památkou je ale kostel sv. Jana Křtitele. Pochází ze 13. století, zdobí ho dvě dochovaná románská okna a zvonice s dřevěným patrem a třemi zvony, z nichž nejstarší je Maria z roku 1480.



Foto: m-ARK



Foto: m-ARK



Foto: archiv města

Navštivte období 1. republiky

V budově hasičské zbrojnice sídlí Městské muzeum a galerie, zaměřené na období první republiky. Projdete tady malým městem z 30. let minulého století. Nahlédnete do světnice kovodělníka i do kůlny se zemědělským nářadím, posedíte v dobové školní lavici, zavítáte do spořitelny, ševcovské dílny, do truhlářství nebo nakoupíte v koloniálu.



Expozice muzea, foto: archiv města



Foto: Tomáš Kopečný

Městské muzeum Svratka

U Zbrojnice 347
592 02 Svratka
tel.: 777 224 205
www.svratka.cz

Součástí expozice je také obchod Jednota tak, jak vypadal v 70. a 80. letech 20. století. To abyste si připomněli, co bylo i nebylo v obchodech k dostání.



Poutní kostel sv. Jana Nepomuckého na Zelené hoře, foto: m-ARK



Bazilika sv. Prokopa v Třebíči, foto: m-ARK

Telč, foto: m-ARK



Vysočina má jedinečný trojúhelník památek **UNESCO**

Česko se pyšní čtrnácti památkami zapsanými na Seznam světového kulturního a přírodního dědictví UNESCO. Vysočinu zdobí hned tři z nich. Je tak krajem s nejvyšší koncentrací těchto celosvětově významných památek.

Skvělé na tom všem je, že historické dominanty spojuje pomyslný trojúhelník. Přitom vzdálenost mezi nimi je přibližně 40 km a můžete je tak pohodlně navštívit během jediného víkendu. Památky ve městech UNESCO potěší nejrůznější typy turistů. Ať už jste milovník historie, obdivovatel architektury nebo rodina s dětmi.

Poutní kostel sv. Jana Nepomuckého na Zelené hoře ve Žďáru nad Sázavou je unikátním uměleckým dílem a nepochybně nejosobitějším počinem geniálního českého architekta s italskými předky Jana Blažeje Santiniho-Aichla ve stylu barokní gotiky. Jeho historii odhaluje moderní Muzeum nové generace na tamějším zámku.

Na druhém vrcholu pomyslného trojúhelníku na vás dýchne historie centra **města Telč**, kterému se přezdívá Moravské Benátky. Právem se řadí k jednomu z nejkrásnějších měst České republiky s měšťanskými domy s renesančními a barokními štíty a podlouhými a s renesančním zámekem, který obklopuje pohádkový park.

Inspirativní bude jistě i **Třebíč**. Město zve k návštěvě jedné z mála kompletně dochovaných **židovských čtvrtí** v Evropě a jediné židovské památky UNESCO mimo území Izraele. Spolu s čtvrtí byl na seznam UNESCO zapsán také **židovský hřbitov**, dále areál bývalého benediktinského kláštera (dnes budova zámku) s **bazilikou sv. Prokopa**. Vysočina představuje čistou krásu památek světového dědictví UNESCO, u kterých je důležité se zastavit a nechat na sebe působit odkaz minulosti. Vyčleňte si proto několik dní nebo si na Vysočině naplánujte prodloužený víkend a dopřejte si vše, co Vysočina nabízí.

**UNESCO je organizace OSN pro vzdělání, vědu a kulturu a je jedna z 15 mezistátních odborných organizací OSN. Mimo jiného vybírá nejrůznější kulturní a přírodní památky po celém světě a zapisuje je na Seznam světového dědictví.*

Na zámku v Třebíči sídlí krajské Muzeum Vysočiny Třebíč. Po rozsáhlé rekonstrukci v letech 2010 až 2013 tady vznikl prostor pro čtyři expozice, které zpracovávají témata spojená s Třebíčí a širším regionem Třebíčska. Zámek v roce 2018 rozšířil komplex památek UNESCO ve městě.

www.telc.eu
www.zelena-hora.cz
www.zamekzdar.cz
www.trebic.cz
www.visittrebic.eu



Poutní kostel sv. Jana Nepomuckého na Zelené hoře, foto: archiv města

Žďár nad Sázavou

Hvězda Vysočiny s památkou UNESCO

Na okraji CHKO Žďárské vrchy leží město obklopené pohádkovou přírodou plnou lesů a rybníků.

Centrum představuje náměstí s bývalou renesanční radnicí a barokním trojičním sloupem. Zároveň ho zdobí přestavěná budova bývalé tvrze a gotický kostel sv. Prokopa. Druhá část města s historickými památkami se rozprostírá kolem zámku – bývalého cisterciáckého kláštera. A na vše pak dohlíží poutní kostel sv. Jana Nepomuckého na Zelené hoře. Čeká vás tady nezapomenutelná architektura, zajímavé památky a rozmanité sportovní zážitky.

Památka UNESCO na Zelené hoře

Do svého originálního projektu zapracoval architekt J. B. Santini pětkovou symboliku, když se nechal inspirovat legendou o Janu Nepomuckém, kterému se nad tělem objevila svatozář s pěti hvězdami. O tři sta let později láká Žďár návštěvníky z celého světa na skvost barokní architektury – poutní kostel sv. Jana Nepomuckého zapsaný na seznamu UNESCO.

Vyšlápněte si po Žďáru a jeho okolí

Žďár nad Sázavou je jako stvořený pro toulání se ulicemi nebo okolní přírodou. Při procházce městem byste kromě památek neměli vynechat ani některou z restaurací s českou i světovou kuchyní. A po dobrém jídle si dopřejte třeba i skvělé pivo z místního pivovaru, který najdete přímo na náměstí ve skvostné rezidenci Veliš,



Dolní hřbitov podle projektu J. B. Santiniho, foto: m-ARK

nebo si vyberte některou z pohodových kaváren na nedalekém Havlíčkově náměstí.

Na procházku se vydejte například na Naučnou stezku okolo Zelené hory a za návštěvu stojí i rekreační areál Pilák. Pokud máte rádi cyklistiku, originálními cíli se mohou stát sochy Michala Olšiaka rozmístěné po okolní krajině. Při své cestě poznáte, jak vypadá takový Hamroň nebo Mamlas. Dalších cyklotras i pěších tras je v okolí celá řada. V zimě běžkaři pro změnu ocení „Bílou magistrálu Vysočiny“.



Rekreační areál Pilák, foto: m-ARK



Modelové království

Suterén žďárského Domu kultury ukrývá od roku 2011 jedinečné království. Na ploše 50 m² najdete železniční stanici Žďár nad Sázavou se strojírenskou firmou Ždas, hradem Pernštejnem

a dalšími typickými stavbami Žďárska. Celých devět let místní nadšenci pracovali na stavbě krajiny a doplňovali vozový park, až dnes kolejiště nabízí pohled na 600 metrů kolejí a má přes 160 výhybek, po kterých se prohání až 70 vlakových souprav. Zároveň se chystá elektrifikace žďárského nádraží. Novinkou je také leporelo s technickými údaji a zajímavými scénkami zobrazenými na mapce kolejiště. www.mkzdar.cz

Modelová železnice, foto: arcnív města



Informační turistické centrum
Stará radnice, náměstí Republiky 24
591 01 Žďár nad Sázavou
tel.: 566 628 539
tic@zdarns.cz

www.zdarns.cz | www.dkzdar.cz
www.zelena-hora.cz
www.pilak.cz

VÍTE, ŽE...

Nákupní taška síťovka pochází ze Žďáru? Vymyslel ji Vavřín Krčil, který dnes dohlíží na náměstí Republiky. Objevte ho?



Muž se síťovkou, foto: m-ARK

Zámek Žďár nad Sázavou

BAROKNÍ HARMONIE UPROSTŘED PŘÍRODY

Žďárský zámek je místem, kde se propojuje živá historie s okolní přírodou. Neobyčejně zajímavé dějiny tu psali cisterciáckí mniši už od 13. století, geniální architekt Jan Blažej Santini nebo současní majitelé zámku, rodina Kinských. Ti zde v návaznosti na pestrou minulost budují živé, tvořivé a přátelské prostředí.

V průběhu celého roku můžete začít svůj den na zámku poznáním jeho historie i současnosti v zážitkovém Muzeu nové generace. Věřte, že celá vaše rodina se bude těšit na další a další exponáty. Po komentované prohlídce areálu Po stopách Santiniho už je čas vyrazit na Zelenou horu a naučnou stezku kolem zámku. Svůj den zakončete v Barokní galerii s originály sbírek

Národní galerie. Nezapomeňte na odměnu v zámecké kavárně a občůdku se suvenýry. Dobrá zpráva nakonec – otevřeno je zde po celý rok!



Zámek Žďár nad Sázavou, foto: m-ARK

TIP NA VÝLET

Vyrazte na některou zámeckou akci – večerní prohlídky, Velikonoce, Kouzelné zahrady, mezinárodní festival KoresponDance, Den venkova, Vánoční trhy a mnoho dalších.

www.zamekzdar.cz

Facebook: zamekzdar

Instagram: zamekzdar



Foto: Zámek Žďár nad Sázavou 2x





Bývalý hotel Veliš

JAKO ZA STARÝCH ČASŮ

Někdejší vyhlášený hotel Veliš dlouho chátral, až ho koupili současní majitelé, kteří chtěli dům s příběhem, ale našli v něm poklad. Příběhy zašlých sedmi staletí, které dům vypráví, můžete slyšet i vy. To když se zastavíte s přáteli na sklenku vína, šálek kávy nebo na půllitr zdejšího piva. Bývalý hotel Veliš je kamenou kronikou města Žďáru.

Býval hospodářským dvorem, sídlem purkrabího, hejtmána i nejvyššího místodržícího Moravské země. Roku 1903 přebudoval starosta Žďáru Otokar Veliš zájezdní hostinec na noblesní secesní hotel. Městanský dům na náměstí ale prošel i těžkým obdobím. Desítky let v něm sídlily různé prodejny a postupně chátral. Nový majitel, lesnická firma

ULRICH - ŠPLÍCHAL, v roce 2015 zahájil rekonstrukci a výsledkem je Rezidence Veliš s překrásně obnovenou secesní fasádou, s kavárnou, řemeslným pivovarem, vinotékou, cukrárnou i hrnčířskou dílnou, ateliérem a 15 byty.

Středověké malby v Masarykově pokoji

V prvním patře domu najdete Masarykův pokoj. Bývala tu renesanční kaple cechovních mistrů, později noblesní apartmá secesního hotelu Veliš, které hostilo profesory, senátory a ministry včetně budoucího prezidenta T. G. Masaryka. Stavební práce tu pod vrstvou novodobých omítek odkryly renesanční výzdobu z 16. století. Prošla rukama restaurátorů a jedinečné místo dnes slouží pro příležitostné výstavy nebo k prohlídkám pro předem ohlášené skupiny.

Rezidence Veliš

náměstí Republiky 64, Žďár nad Sázavou
info@rezidencevelis.cz, www.rezidencevelis.cz



Foto: Jan Slanecar



Foto: Rezidence Veliš

Obnova hotelu Veliš byla oceněna jako Počin roku 2018 Kraje Vysočina v oblasti péče o kulturní památky.



Foto: Jan Slanecar



Nové Město na Moravě, foto: m-ARK

Jedna z nejkrásnějších částí Vysočiny

NOVOMĚSTSKO



Malínská skála, foto: m-ARK

Nové Město na Moravě je vlídné město s novorenesančním zámekem, Horáckým muzeem, galerií, ale také s jedinečnou Vysočina Arenou a lyžařskou sjezdovkou. V okolí pak na návštěvníky čekají stovky kilometrů běžeckých stop, cyklotras a pěších túr v krajině plné lesů, skal a kouzelných scenérií.



Foto: m-ARK



Vysočina Arena, foto: m-ARK



JAROSLAV SVOBODA AGS

Se skláři vyrůstal, stal se sklářským mistrem a později se s velkou vervou pustil do navrhování vlastních kolekcí. Po roce 1990 si Jaroslav Svoboda splnil svůj sen a v malé vesničce Karlov na Českomoravské vysočině nedaleko legendárního rybníka Velké Dářko si otevřel vlastní sklárnu.



Horácká galerie V NOVÉM MĚSTĚ NA MORAVĚ

Horácká galerie v Novém Městě na Moravě sídlí v prostorách bývalého zámku na Vratislavově náměstí.

Formou stálých expozic prezentuje galerie průřez vlastními sbírkami českého výtvarného umění. Samostatné expozice jsou věnovány novoměstským rodákům Janu Štursovi a Vincenci Makovskému. Obrazová expozice představuje ve čtyřech sálech tvorbu malířů 20. století úzce spjatých s regionem Vysočiny. V zámeckém kabinetu, věnovaném historii galerie, je k vidění

zrestaurovaný původní zámecký mobiliář, doplněný o dlouhodobou výstavu Štursových aktů. V roce 2019 galerie otevřela novou stálou expozici s názvem Od portrétu k monumentu, která nabízí pohled na klasicizující linii českého sochařství prostřednictvím autorů Josefa Mařatky, Václava Žaluda, Karla Pokorného a Františka Hořavy. Nedílnou součástí galerijních expozic jsou výstavy

Dodnes tu vyrábí ručně tvarované hutnické sklo, jako jsou vázy, mísy, svícny nebo lampy. To vše v různých barevných provedeních a velikostech. Významné místo patří individuální tvorbě autorských originálů.

Pokud vás zajímá tajemství ruční výroby skla, využijte možnost prohlédnout si sklárnu zblízka. Exkurze můžete navštívit vždy v pracovních dnech v dopoledních časech. Nejenže se

podíváte pod ruce šikovných sklářů, ale navíc si budete moci vyzkoušet malování na sklo a vlastnoručně si vytvořit originální památku na návštěvu sklárny. V Karlově najdete uměleckou galerii s prodejnou, takže pokud vás originální sklo zaujme, můžete si ho odvézt domů.



Foto: Jaroslav Svoboda AGS 2x

Sklářská huť a galerie Jaroslav Svoboda AGS

Karlovy 31, 591 01 Karlov
tel.: 566 659 152
agsvoboda@iol.cz
Facebook.com/agsvoboda
www.ags-svoboda.cz



Foto: Horácká galerie

věnované sklářské tvorbě. Horácká galerie vlastní ve svých sbírkách jedinečný a rozsáhlý soubor škrdlovického skla. V současnosti je v zámecké mansardě dlouhodobě instalována expozice zaměřená na výběr z díla profesora Jaroslava Svobody.

www.horackagalerie.cz



Hotel SKI

Foto: Hotel SKI

Správná volba pro firemní večírek nebo rodinný víkend

V samém srdci Vysočiny, na okraji Nového Města na Moravě přímo u Vysočina Areny najdete Hotel SKI. Tento zajímavý tip ocení milovníci procházek, cyklistiky i ti, kteří chtějí vypnout svůj mobilní telefon a relaxovat v lesích nebo u rybníka. Hotel SKI je také ideálním místem, kde uspořádat firemní konferenci, školení nebo vánoční či novoroční večírek.



Pokoj Superior, foto: Hotel SKI

Zážitky uprostřed krásné přírody plné jedinečných míst čekají po celý rok také na rodiny s dětmi nebo seniory, kteří tady mohou na jaře, v létě nebo na podzim prožít krásný prodloužený víkend. Pokud podobný relax zvažujete, mohly by vás zaujmout pobytové balíčky hotelu šité na míru. Vybírat můžete například z Rodinného pobytu, Svatomartinského pobytu nebo třeba balíčku Na kole do ski hotelu. Nemusí být 30 °C, abyste navštívili například zámek Žďár nad Sázavou s UNESCO památkou kostelem sv. Jana Nepomuckého na Zelené hoře, hrad Pernštejn nebo Vířskou přehradu.

Také zima je na Novoměstsku přímo pohádková. Na dohled od hotelu je upravená sjezdovka Harusův kopec s dvousedáčkovou lanovkou. V okolí využijete desítky kilometrů strojově upravovaných běžeckých tras. Když zrovna nebude přát počasí, volit můžete mezi wellness centrem, fitness centrem nebo masážemi přímo v hotelu. A po sportovních výkonech si zaslouženě vyberete něco chutného z hotelové kuchyně, která nabízí krajové české speciality i pokrmy mezinárodní kuchyně.

VÍTE, ŽE...

Okolí hotelu protínají běžecké a cyklistické tratě v délce 15 km, které v létě využívají bruslaři nebo lyžaři na kolečkových lyžích.



Foto: m-ARK



Wellness, foto: Hotel SKI

HOTEL SKI

Vlachovická 1000
592 31 Nové Město na Moravě
tel.: 724 556 818
recepce@hotelski.cz
Facebook: @ski.nmnm



SKI HARUSÁK

za sněhem
do rodinného areálu

Na dohled od Nového Města na Moravě leží sjezdovka na Harusově kopci. Moderní lyžařský areál ocení především rodiny s dětmi, které si chtějí v bezpečí a se všemi dostupnými službami užít správnou lyžovačku.

Sjezdovku o délce 550 metrů s převýšením 110 metrů obsluhuje dvousedáčková lanovka, která za hodinu přepraví na 1400 lyžařů. Děti využijí třicet metrů dlouhý lanový vlek, u kterého funguje i místní lyžařská škola. Vynikající podmínky tu mají pro pokročilé lyžaře i začátečníky, naučit se tady můžete na snowboardu. Přímo u sjezdovky je prostorné parkoviště a samozřejmostí je občerstvení. Když je přírodního sněhu pomálu, přijdou na řadu moderní sněžná děla a sjezdovku si bere do parády rolba. Jedinečné zážitky na vás čekají při večerním lyžování a oblíbený je také Karneval na Harusáku.

tel.: 776 777 999
office@skisnowpark.cz
Facebook: @skiharusak.cz
www.skiharusak.cz



Foto: SK SNOWPARK

IDEÁLNÍ KOPCE
PRO RODINY
A LYŽAŘE
ZAČÁTEČNÍKY

Naučte se lyžovat na Vysočině

Luka nad Jihlavou, foto: m-ARK

Přesto, že Vysočina nemá hory, k zimním sportům je jako stvořená. Sama je totiž jednou velkou vrchovinou o průměrné výšce něco málo přes 500 metrů nad mořem.

Vybírat můžete z desítky kopců v celém regionu, kde naši předkové vybudovali ideální zázemí pro sjezdové lyžování. Region je se všemi nižšími i vyššími kopci, lyžařskými školičkami a zázemím u sjezdovek ideální volbou pro rodiny s dětmi nebo pro začínající lyžaře.

Harusův kopec v Novém Městě na Moravě

Na sjezdovku se pohodlně dostanete sedačkovou lanovkou. Děti využijí malý vlek a začínající lyžaři a snowboardisté

ocení místní školu. Vynikající podmínky tady najdou školní lyžařské kurzy. Vyhledávanou atrakcí je večerní lyžování a svah každoročně ožívá karnevalem.

www.skisnowpark.cz

- Nadmořská výška: 741 m
- Umělé zasněžování
- Délka sjezdovky: 550 m
- Osvětlení
- Obtížnost: modrá – začátečníci
- Dětský vlek · Půjčovna lyží
- Lyžařská škola
- Občerstvení

Ski areál Fajtův kopec u Velkého Meziříčí

Ideální volba pro rodiny s dětmi a školní výcvikové kurzy. Na své si tady přijdou příznivci lyží i snowboardu, kteří si odpočinou a osvěží se ve skibaru alpského typu nebo v restauraci a při večerním lyžování si užijí pohled na romanticky nasvícenou rozhlednu. Každý rok místní lyžařská škola pořádá v lednu třívíkendový kurz pro 85 dětí. Sezónu tady pravidelně uzavírají maškarním plesem na lyžích.

- Nadmořská výška: 550 m
- Umělé zasněžování
- Délka sjezdovky: 330 m
- Osvětlení

- Obtížnost: červená – středně pokročilí
 - Dětský vlek
 - Půjčovna lyží
 - Lyžařská škola · Občerstvení
- www.skivm.cz**

Ski areál Šacberk u Jihlavy

Na okraji Jihlavy v městské části Zborná na vrchu Rudném najdete severně orientovanou sjezdovku Šacberk. Svah má nejprve náročnější charakter pro zkušenější lyžaře a poté je pozvolnější pro začátečníky. Děti využijí dětský vlek i lyžařskou školu.

Dospělí zase ocení noční lyžování a všichni pak nověji vybudovanou restauraci. Pro zájemce je po telefonické domluvě k dispozici lyžařská škola.

www.sacberk.cz

- Nadmořská výška: 613 m
- Umělé zasnežování
- Délka sjezdovky: 380 m
- Osvětlení
- Obtížnost: červená – středně pokročilí
- Dětský vlek
- Lyžařská škola · Občerstvení

Ski areál Křemešník

Uprostřed krásné přírody nedaleko Pelhřimova na vrchu Křemešník a jeho jihozápadní straně svahu se rozprostírá lyžařský areál. Občerstvíte se u pokladny nebo v restauraci hotelu Křemešník, zhruba 100 metrů od horní výstupní stanice vleku. Od roku 2011 tady funguje Lyžařská a SNB škola Křemešník. Kvalifikovaní instruktoři učí individuálně nebo skupinově.

www.skikremesnik.cz

- Nadmořská výška: 765 m
- Umělé zasnežování
- Délka sjezdovky: 370 m
- Osvětlení
- Obtížnost: modrá – začátečníci
- Lyžařská škola
- Občerstvení

Čeřínek sport park

Lyžařský areál na vrchu Čeřínek necelých 20 kilometrů od Jihlavy je pro lyžování ideálním místem. Najdete ho uprostřed lesů, v čisté přírodě Vysočiny. Svah se dvěma vleky je orientován jihozápadním směrem. V blízkosti vleku se

můžete ubytovat. Delší vlek je vhodný pro zkušenější lyžaře, kratší, novější z roku 2005, si oblíbili začínající snowboardisté, lyžaři a děti, případně školy.

www.cerinek.cz/ski/

- Nadmořská výška: 760 m
- Umělé zasnežování
- Délka sjezdovky: 600 m
- Osvětlení
- Obtížnost: modrá – začátečníci
- Lyžařská škola s půjčovnou
- Občerstvení

Baby vlek Třebíč – Pod Kostelíčkem

Na Třebíčsku, moravské části Vysočiny s nižší nadmořskou výškou, moc sjezdovek neobjevíte. Jednu, velmi specifickou však ano. Baby vlek jezdí na Strážné hoře na okraji Třebíče. Svah, který je určen výhradně pro lyžování dětí, tu dosněžují. Vaše ratolesti tady absolvují své první lyžařské krůčky, ať už za vašeho doprovodu nebo přímo v místní lyžařské školičce.

www.skiarealbabytrebic.cz

- Nadmořská výška: 410 m
- Umělé zasnežování
- Délka sjezdovky: 150 m



Foto: Vysočina Tourism

- Lyžařská škola
- Obtížnost: modrá – začátečníci
- Půjčovna dětských lyžařských setů
- Občerstvení

Přehled všech sjezdovek fungujících na Vysočině včetně odkazů na jejich webové stránky najdete na turistickém portálu **www.vysocina.eu**.

VĚDĚLI JSTE?

Zakladatel alpské lyžařské techniky Mathias Žďárský se překvapivě narodil v Kozíchovicích na Třebíčsku. Vymyslel a nechal si patentovat odpružené ocelové vázání, které se stalo prototypem dnešních lyžařských upínacích systémů. V rodné obci ho připomíná pamětní deska.



Foto: Vysočina Tourism



Harustův kopec, foto: Vysočina Tourism

Malebný Jimramov

si oblíbili
filmaři



Plastika broučka, foto: m-ARK

Jimramov protíná žlutá, červená i modrá turistická značka v CHKO Žďárské vrchy. Už od roku 1920 je ideálním výchozím bodem pro pěší turisty, kteří ocení krásnou přírodu a mohutné skály. Centrum zdobí domy různobarevných fasád a samotné historické jádro je památkovou zónou. To všechno Jimramov předurčilo k tomu, že je vyhledávaným místem filmařů.



Síní rodáků, foto: m-ARK 2x



Foto: m-ARK

V Jimramově se točil jeden z nejméně úspěšných seriálů Četnické humoresky. V lázeňské město se městys proměnil v seriálu Četníci z Luhačovic, zamilovali se tady do sebe Eliška a Tomáš v pohádce O kominickém učni a dceři cukráře a známá ulička Kostelní se objevuje ve filmu Zlatý podraz.

Obec je také rodištěm slavných mužů. Na náměstí v bývalé škole si můžete v Síní rodáků prohlédnout stálou expozici věnovanou životu a dílu Jana Karafiáta, autora slavných Broučků. Svě místo tu mají i další významní rodáci – bratři Mrštíkové, autoři Maryši, nebo také Karel Slavíček. Katolický kněz byl od roku 1716 misionářem až v daleké Číně, kde působil přímo na císařském dvoře. Pro svou zdatnost v přírodních vědách se stal oblíbencem samotného císaře.

Městys Jimramov

náměstí Jana Karafiáta 39, 592 42 Jimramov
mestys@jimramov.cz
www.jimramov.cz

Hotel SNĚŽNÉ

Užijte si dovolenou v srdci Žďárských vrchů



Foto: Hotel Sněžné 2x

Na náměstí nejvýše položeného městyse na Českomoravské vrchovině najdete Hotel Sněžné – Záložna, a to už bezmála sto let.

Ve stopách dávných česko-moravských obchodních cest se tady protínají současné turistické trasy jak cyklistické, tak lyžařské. Po celý rok region nabízí vyžití prostřednictvím sportovních aktivit, ale také kulturních akcí. Sněžné má dvě obrazové galerie, zdobí ho dva historické kostely a leží uprostřed krásné přírody.

Hotel Záložna v minulosti hostil řadu známých osobností, malířů a básníků. Také dnes po modernizaci je centrem kulturního dění. V hotelové restauraci ochutnáte českou kuchyni připravenou z čerstvých surovin a ubytovat se tu může až 70 hostů. Hotel je ideálním místem po pořádání společenských akcí,

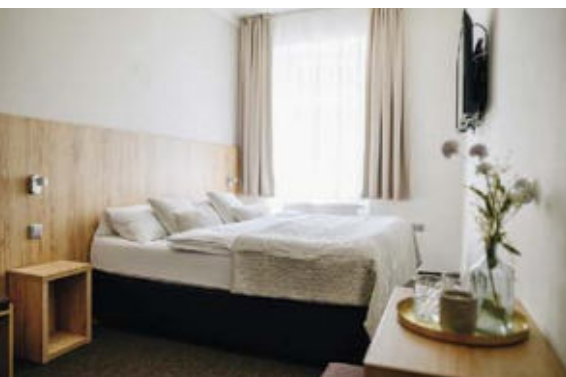

Hotel Sněžné, foto: m-ARK

svateb nebo oslav. Rodiny s dětmi zase uvítají dětský koutek a hernu. Zkrátka ideální místo pro všechny, kteří se chtějí vydat za zajímavostmi překrásného kraje nejvyšších hor Vysočiny a poznat okolní přírodu i památky.

Hotel má moderní wellness s vířivkou pro 12 osob, finskou saunou a odpočinkovou zónou. Vybrat můžete i z několika masáží.

Hotel Sněžné

592 03 Sněžné 73
tel.: 778 770 270
info@hotel-snezne.cz
www.hotel-snezne.cz





Foto: Líšenský Dvůr

Hotel Líšenský Dvůr

**** UBYTOVÁNÍ V SRDCI VYSOČINY

Kongresový a wellness hotel Líšenský Dvůr naleznete na jižním úbočí Buchtova kopce uprostřed Žďárských vrchů. Místa mimořádně čisté přírody a svěžího vzduchu nesou příznačný přídomek Srdce Vysočiny.

All-in-one

Noblesní budova hotelu čiší historií šlechtického letoviska ze 16. století a spojuje půvab minulosti s komfortem doby současné. Pokoje 4* standardu, služby hotelové restaurace, salonky pro firemní i společenské akce, luxusní wellness, stodola, nové víceúčelové hřiště s umělým povrchem a 3,5 ha uzavřený areál se zatravněným dvorem a rybníkem na samotě dělají z Líšenského Dvora resort poskytující nadstandardní soukromí pro pracovní i společenské akce, pro nerušené relaxace i romantické snění.

Kongres i svatba

Prostor hotelového sálu s krbem a terasou je vybaven kompletní technikou a umožňuje variabilní uspořádání kongresového typu až do 50 osob. Pro

menší kolektivy nebo jednání poslouží dva salonky. Velké skupiny a neformální firemní akce zase uvítají uzpůsobenou Kongresovou stodolu. Všechny prostory hotelu rovněž poslouží jako ideální místo pro kompletní svatební servis od obřadu až po novomanželské apartmá.

Pro děti i seniory aktivity i relax

Rodiny s dětmi, páry nebo senioři využijí zvýhodněné balíčky pobytů. Na děti jsme připraveni vybavením pokojů i dětskými koutky, vnitřní hernou i venkovním hřištěm. Rybník u hotelu je k dispozici pro sportovní rybaření nebo v zimě k bruslení. Pro večerní či odpolední zábavu je k dispozici ohniště na opékání. A malí dobrodruzi, kteří chtějí přespat v přírodě, mohou využít i chatičky.

...wellness na závěr

Ať máte za sebou cyklistiku v okolních kopcích, pěší výšlap, v zimě běžkařskou trasu či sjezdování nebo pouze přijedete unaveni po pracovním týdnu, wellness centrum se třemi saunami, vířivkou a relaxačními prostorami oceníte vždy.

Líšenský Dvůr, s.r.o.
Mgr. Eva Hlavenková
www.lisensky-dvur.cz



Foto: Líšenský Dvůr





Zřícenina hradu Zubštejn, foto: m-ARK

Ráj Vysočiny

BYSTRICKO

Ne nadarmo se Bystřicko na Vysočině spojuje s rájem. Navazuje na západněji položené Žďárské vrchy, kde pramení zdejší řeky a odkud do regionu přitéká řeka Svratka, jejíž hluboké kaňonovité údolí kontrastuje s okolními téměř horskými vrcholy. Najdete tu čistý vzduch, krásnou přírodu, unikátní architekturu, a když budete chtít, nepotkáte celý den ani živáčka.

Centrum EDEN, foto: archiv města



Krajina v okolí Bystřice nad Pernštejnem, foto: archiv města

Celá Hornosvratecká vrchovina s přírodním parkem Svratecká hornatina přímo vyzývá k toulkám přírodou. Objevovat můžete hrady, zříceniny, lidové stavby i malebné vesnice. Jednou z nejkrásnějších hradních zřícenin je Zubštejn. Nedaleko od něj je Pyšolec a Aueršperk. Dominantou zdejších památek je pohádkový hrad Pernštejn, který se nad městysem Nedvědice tyčí bezmála osm století a za celou svou historii ho žádní dobyvatelé nikdy nepokořili.

Své stopy v regionu zanechala také duchovní architektura. Jednou z nejstarších památek Bystřicka je kamenný kostel sv. Michaela archanděla ve Vítochově. Podle legendy raně gotický kostelík nechal vystavět svatý Metoděj, který ho měl osobně vysvětit. Od kostela se naskýtají krásné výhledy do okolí, čehož si všimli i filmaři. Natočili tady jeden díl televizního seriálu Paměť stromů a také píseň Mrtví z televizního filmu Slunovrat. Svůj odkaz tu zanechal i architekt Santini v podobě kostela sv. Václava ve Zvoli a pozděně barokní kostel sv. Bartoloměje pro změnu zdobí obec Rozsochy.

Pokud se rádi vydáváte po stopách našich prababiček, Bystřicko zve k návštěvě Vesnické památkové zóny v Ubušínku a za povšimnutí stojí i dřevěné mosty v Černvíru a v Nedvědicí i dřevěná lávka ve Švačci.

Bystřický park miniatur

Vysočina má svůj jedinečný park miniatur. Roste v Bystřici nad Pernštejnem nedaleko vlakového nádraží. S nápadem na vybudování parku přišel starosta města, Karel Pačiska, společně s Vladimírem Cisárem, ředitelem městského muzea. V květnu 2018 začal výtvarník a modelář Zdeněk Brachtl vytvářet první model. Postupně prostor parku zaplňují miniatury hradů, klášterů a jiných památek z okolí řeky Svratky, kterou představuje malý potůček, protékající celým parkem. V měřítku 1:50 můžete obdivovat hrad Čepička, hrad Loučky, hrad Černvív, hrad Lomnice, klášter Porta coeli v Předklášteří a nově hrady Pernštejn a Zubštejn. Zároveň vás mohou stavby na první pohled splést, protože nevypadají jako nyní, ale jako v dobách své největší slávy, tedy ve 14. či 15. století. Letos v parku vyroste další čtyři modely, ale také prodejní stánek, rozhledna a další zábavné prvky pro děti a dospělé, například hřiště na pétanque.

Centrum EDEN je ráj zábavy a poznání

Centrum vzniklo na okraji Bystřice nad Pernštejnem proměnou původního hraběcího statku Mittrowských v blízkosti vlakového nádraží. Areál se skládá ze tří částí. První z nich je historický Panský dvůr, kde se nachází pivovar, kovárna, stolárna, krtinec se zábavními prvky pro děti, zelená lékárna nebo ukázka bytu správce panství. Na Panský dvůr navazuje Horácká vesnice s replikami staveb z 19. století, ve kterých je zachycen život jak chudých řemeslníků (pazderna, tkalcovna, hrnčířská dílna, babka kořenářka, včelař), tak honosný statek a mlýn. Můžete tady s celou rodinou, i se psy na vodítku, strávit celý den a vyzkoušet si řemesla našich předků, pomlít mouku nebo jen tak poležet na seně v pazderně. Na vesnici patří i domácí zvířata, která jsou zde ochočena a je dovoleno se s nimi mazlit a krmit je. Z historie do budoucnosti se přenesete díky moderní futuristické stavbě Ekopavilonu, kde se ve čtyřech patrech dozvíte vše o šetrném přístupu k životnímu prostředí, recyklaci odpadů, koloběhu vody v přírodě a dalších zajímavostech.

Více informací na www.centrumeden.cz nebo **Facebook: centrumeden**



Park miniatur, foto: archiv města

Turistické informační centrum
Masarykovo náměstí 1
Bystřice nad Pernštejnem
tel.: 566 590 387/8
info@bystricenp.cz

www.bystricenp.cz
www.bystricko.cz
www.centrumeden.cz
www.muzeumbystricko.cz



V malé obci Víř mají v zimě jeden unikát. Uměle vytvořenou ledovou stěnu s nejvyšším ledopádem v Česku i v celé Evropě. Výška skály je 45 metrů, přičemž délka jednotlivých lezeckých cest se pohybuje v rozmezí od 15 do 25 metrů.

TIP NA VÝLET

Krajina Bystřicka nabízí pestrou paletu výletů, dobrodružství a zážitků. Inspiraci najdete na webu bystricko.cz v sekci Trasy a Výlety nebo Příroda a památky.



BYSTRICKO.cz
...rdj Vysočiny



Foto: m-ARK

VODNÍ PŘEHRADA VÍR

Jedna z nejvýše položených přehrad v České republice leží na řece Svratce, na rozhraní Žďárských vrchů a Nedvědicke vrchoviny. Betonová hráz přehrady je ukotvena ve svazích skalnatého údolí v malebné přírodní scénérii.

Nádrž poskytuje zdroj pitné vody, a proto je koupání, rekreace i rybolov zakázán. Nicméně Vír a jeho okolí určitě za návštěvu stojí, ať už samotná přehradní hráz s krytou kolonádou a informačními tabulemi, nebo Svratecká vodohospodářská naučná stezka a cyklotrasa Okolo Vírské přehrady o délce 25 kilometrů. Kromě krásné přírody i skalních vyhlídek se stojí za to podívat na Vírský mlýnek s pohyblivými postavičkami nebo mohutnou zříceninu gotického hradu Dalečín.

www.virvudolisvratky.cz/virka-prehrada



Test centrum a půjčovna sportovního vybavení ve Víru

Adrex Base Camp

Obec Vír nabízí unikátní sportovní zážitky celý rok. V zimě se mění skalní věže pod přehradou v jedinečnou ledovou stěnu, celoročně slouží návštěvníkům několik zajištěných via ferrat, okolní terén je rájem pro horská kola a díky přehradě se může obec pochlubit i vlastním vodáckým kanálem. Jen malý výčet aktivit, které zdejší region nabízí. To vše zasazené do nádherné přírody Vysočiny.

Test centrum a půjčovna Adrex Base Camp vznikl z nadšení provozovatelů pro různé outdoorové sporty a z touhy koncentrovat kvalitní vybavení a služby pod jednu střechu. Aktuálně jsou k zapůjčení exkluzivní biky od českých „garážových“ značek. Tyto zakázkové stroje doplňují dětská kola. Letos přibudou elektro kola Scott, Giant, Ghost a Rock Machine. Nejvíce zájemců však lákají do Víru via ferraty. Půjčovna disponuje 25 ferratovými a 15 ledolezeckými sety, odborné proškolení je samozřejmostí. Komplexní služby doplňuje info centrum, občerstvení, servis kol a outdoor shuttle pro kola a lodě.



Adrex Base Camp

Vír 173

tel.: 566 566 566

abc@adrex.cz

otevírací doba: Po–Ne 9–18 h

Facebook: AdrexBC, www.adrex.cz

Foto: Tom Nováček, Robert Šimice, Petr Kašpar





Kostel sv. Jana Křtitele, foto: archiv města

Velká Bíteš

moravská část Vysočiny plná tradic

Folklor, tradice a pospolitost. To jsou základní znaky, spojující nejvýznamnější akce ve Velké Bíteši. Vždyť kdo by neznal Tradiční bítešské hody?! Na Bítešsku se stále něco děje, od plesů, masopustů, poutí až po koncerty a výstavy. Přidejte jedinečná místa, atraktivní možnosti pro cyklo i pěší, ideální polohu k dálnici D1 a není co řešit, region může být přesně tím místem, kam příště vyrazit na prodloužený víkend nebo dovolenou.

Zdejší pohostinnost sahá hluboko do minulosti. Vznik Velké Bíteše souvisel s křižovatkou dálkových cest a Bítešští už ve středověku využívali řady privilegií včetně práva várečného. Městská památková zóna zahrnuje prostor uvnitř hradeb, které se datují do 15. století a váže se k nim pověst, že mocné kameny pomáhali nosit obři siláci. Z hradeb se sice dochovaly jen nepatrné zbytky, ale jejich pozůstatky patří k nejnavštěvovanějším místům Velké Bíteše, stejně jako další dominanta města – kostel sv. Jana Křtitele s pěti zvony, z nichž největší je Velký zvon vážící 1950 kg. Oblíbené je městské muzeum i zrekonstruované Masarykovo náměstí.

Chodník slávy, foto: archiv města



Po Bítešsku za přírodou a sportem

Pokud preferujete procházky do přírody, na Bítešsku můžete navštívit Heřmanov s nalezištěm tzv. heřmanovských koulí, přírodní park Údolí Bílého potoka nebo přírodní památku Olšoveček. K vidění jsou i památné stromy ve Skřínářově a Lesním Hlubokém. Region přeje také cykloturistice. Na svých výletech se vydejte například po stopách smírčích kamenů. V každé ze čtyřicítky obcí Bítešska najdete alespoň malou zajímavost v podobě zvoničky, smírčího kamene nebo božích muk. Osová Bítýška návštěvníky zaujme farním kostelem sv. Jakuba se zahradou a zámkem Osová, který ze dvou stran obklopují rybníky.

**Facebook: [Bitessko.com](https://www.facebook.com/bitessko.com)
www.bitessko.com**



Bítešské hody, foto: archiv města



Foto: m-ARK

Nejvýznamnější akce ve Velké Bíteši v roce 2020

červen	Bítešská pout'
září	Tradiční bítešské hody 2020
12. září	Folklorní festival Setkání na Podhorácku

TIP NA VÝLET

Kolem devíti bývalých mlýnů v okolí Vlкова, Křoví a Velké Bíteše vede naučná stezka s názvem Už ty mlýny doklapaly. Začít můžete přímo ve Velké Bíteši, u budovy základní školy v ulici Sadová – v přírodní učebně.



Foto: archiv města

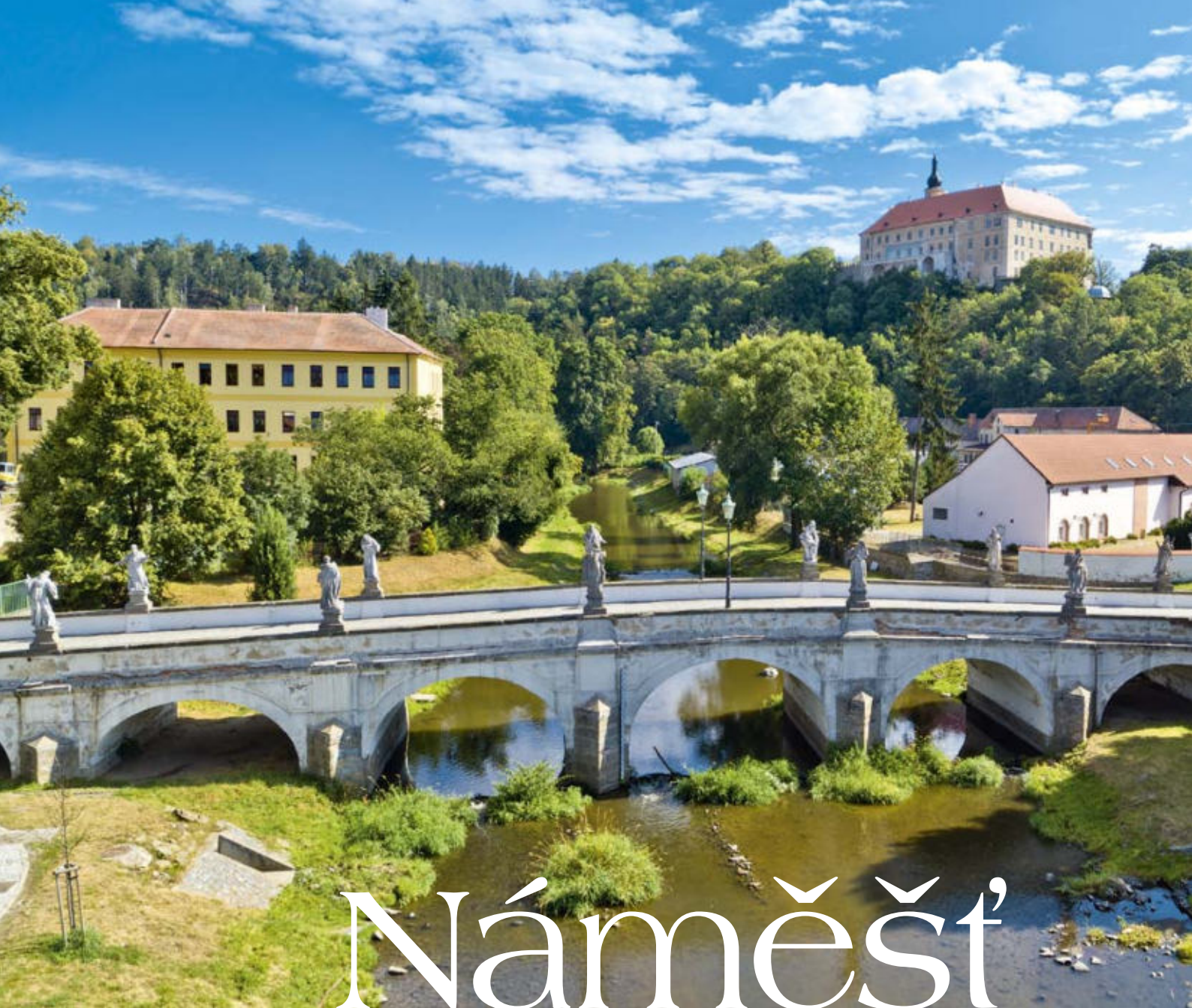

Náměšť nad Oslavou



Foto: m-ARK

Marnivě proměnlivá, romanticky zasněná, jemně krásná i drsně chladná – jako žena východní bašty Vysočiny. Malebné krajíně zaoblených vrchů dominují hluboké kaňony a strmá údolí řek Jihlavy, Oslavy a Chvojnice. Teplé lesy vybíhají na vyhrátá romantická skaliska, a širokými údolními s rybníky se vinou křišťálově čisté potůčky. Stučky písčitých cest a stezek zvou k procházkám i velkým výletům, rybaření, trempování a odpočinku duše i těla. Ve vzácné harmonii se zde spojují příležitosti pro radost ve všech ročních obdobích. Vítejte v jedinečném koutě země, kde se prolíná krajinná kompozice vytvořená správci náměšťského panství s nejdívočejší přírodní scénérií, jakou umí vymodelovat řeky ve skalách Vysočiny. Vítejte na Náměšťsku.



Foto: m-ARK



Harmonie přírody a historie

Náměšť nad Oslavou jako malebné městečko je srdcem oblasti s bohatým kulturním dědictvím a rozmanitou přírodou. Hlavní dominantu města, původně gotický hrad ze 13. století pánů Meziříčských z Lomnice, nechali Žerotínové přestavět na renesanční zámek podle italských vzorů. V 18. století za rodu Haugwitzů prošel barokními úpravami a stal se střediskem umění a hudby. Po roce 1945 byl zkonfiskován a adaptován na reprezentační sídlo prezidenta Edvarda Beneše a posléze zpřístupněn veřejnosti. U městského centra překlenuje řeku Oslavu „moravský Karlův most“, kamenný barokní klenot s 20 sochami vedoucí na náměstí, který se řadí k nejvýznamnějším mostním stavbám na Moravě. O historii města hovoří i kostel sv. Jana Křtitele, barokní špitálek sv. Anny s kaplí a hrobka Haugwitzů, posledních majitelů náměšťského panství. Na náměstí Městské muzeum nabízí dvě stálé expozice – Ateliér náměšťského fotografa Ondřeje Knolla a Papírníkovu tiskárnu se starými fotografickými a tiskařskými stroji z poč. 20. století. Unikátní je i nové Řeznické muzeum Jana Pavlíčka s množstvím exponátů řemesla. Všechna významná místa města propojuje Kulturní promenáda – krásná značená procházka s výkladem o pamětihodnostech města. Více než dvoustetletou bohatou



Foto: Jirka Polehla



Foto: Jirka Polehla



Foto: Kamila Berndorff

hudební tradici města evokují pravidelné zámecké koncerty, ale zejména množství populárních hudebních festivalů, jako je festival world music Folkové prázdniny, mezinárodní hudební festival 13 měst Concentus Moraviae, festival křesťanské hudby Náměšťfest či soutěž trampské hudby Náměšťská placka.

Informační centrum

Masarykovo nám. 100
675 71 Náměšť nad Oslavou
tel.: 568 620 493
info@namestnosl.cz
www.mks-namest.cz



Zažijte návrat do období klasicismu ZÁMEK DUKOVANY

Foto: m-ARK

Spojení venkovské pohody a aristokratické vznešenosti nabízí malebný zámek na Třebíčsku. Klasicistní památka byla léta veřejnosti uzavřená, ale nyní již pátou sezonu vítá turisty, zamilované páry i jednotlivce toužící po klidu a relaxaci. A je ideálním výchozím bodem pro (cyklo)výlety do okolí.

Počátky dnes oblíbeného výletního místa jsou spjaté s hraběnkou Marií Brigitou Malabaila de Canal, rozenou Chotkovou, která si Dukovany na konci 18. století zvolila pro vybudování svého letního sídla.

Za minulého režimu na zámku fungovalo doškolovací centrum veterinářů a po revoluci se opuštěný objekt dostal do majetku obce. Ta uvítala zájem trebičského podnikatele Richarda Horkého památku koupit a navrátit jí zašlou slávu. A opravdu, sídlo se od roku 2015 proměnilo k nepoznání. Přímo v zámku se můžete ubytovat v některém z 16 luxusních dvoulůžkových pokojů. Sály zdobené freskami spolu s přilehlými salonky a anglickým parkem představují ideální zázemí pro konání svateb, rodinných oslav nebo školení.

V zámecké restauraci na vás čeká gastronomický zážitek v podobě poctivých českých jídel. Zatímco v létě je v provozu venkovní terasa ve stínu staleté lípy s výhledem do parku, v zimě posedíte u krbu s plápolajícím ohněm. Nemůžete vynechat prohlídku hraběčtiných komnat s průvodcem, která vás zavede i do freskového sálu Pantehon či dámského budoáru. Prohlídky probíhají po celý rok.

Cyklisté jsou na zámku vítáni, kromě úschovny mohou hosté využít i půjčovnu elektrokol. A pokud hledáte doporučení, kam se na kole z Dukovan vypravit, noví zámečtí pánové vám ochotně poradí. Za zmínku určitě stojí nedaleká Dalešická přehrada, zřícenina Rabštejn či unikátní Mohelenská hadcová step.

TIP NA AKCI

Neděle 10. 5. Zámecké narozeniny – akce pro rodiny s dětmi

Středy 22. 7., 29. 7., 5. 8. a 12. 8. – Letní kino v zámeckém parku

Sobota 14. 11. Zabijačka & košť pálenek

Neděle 13. 12. Vánoce na zámku



 **ZÁMEK
DUKOVANY**

Zámek Dukovany
675 56 Dukovany 1
tel.: 739 348 915
info@zamekdukovany.cz
www.zamekdukovany.cz



Foto: Zámek Dukovany 4x



Foto: m-ARK



Foto: Muzeum Hrotovicka 3x

Hrotovice

Na okraji Českomoravské vrchoviny, dvacet kilometrů od Třebíče, leží Hrotovice. Město zve k návštěvě několika zajímavostí včetně pozůstatků nedaleké zaniklé středověké vsi s tvrzí.

Dominantu Hrotovic představuje původně renesanční zámek z konce 16. století, dnes v barokní podobě. Zámeckou kapli zdobí zrekonstruovaná jedinečná fresková výzdoba. Obnovou prošla fasáda zámku a zrekonstruované tu mají i nádvoří.

Za návštěvu rozhodně stojí Muzeum Hrotovicka, které mimo jiného představuje nejvýznamnějšího rodáka malíře Františka Bohumíra Zvěřinu.

Nejstarší budovou ve městě je původně románský kostel sv. Vavřince. Tragickou událost nedávné historie pak dokládá

uprostřed náměstí kamenný kříž a na čelní straně zámku pomník. Připomínají tragédii z 8. 5. 1945, kdy tady zemřelo 114 místních a 36 sovětských vojáků.

Středověký odkaz Mstěnic

Nedaleko Hrotovic leží zaniklá středověká ves s tvrzí, první zmiňovaná v roce 1393. Stála tady už za dob Velké Moravy. Od 60. let na místě probíhal dlouhých 40 let trvající archeologický výzkum, který zásadním významem odhalil život středověké vesnice.

Muzeum Hrotovicka

nám. 8. května 2, 675 55 Hrotovice
icentrum@hrotovice.cz
www.hrotovice.cz



Zbytky středověké vesnice, foto: archiv města

Za každého počasí, v každé roční době...



S VÝLETNÍ LODÍ HORÁCKO
NA HLADINU DALEŠICKÉ PŘEHRADY



**Lodní doprava
na Dalešické přehradě**
tel.: 723 190 709
info@dalesickaprehrada.cz
www.dalesickaprehrada.cz



Foto: m-ARK

V zimě ostré skály a strmé břehy přikryté bílým sněhem se na jaře zazelenají mladým listím, v létě mají žlutý nádech od slunce a na podzim září všemi barvami, které se čarokrásně odráží na vodní hladině. Vzduch prosycuje křik kachen, divokých hus, volavek, kormoránů, čápů i labutí. Občas se na obloze objeví i majestátné kroužení dravců.

Dalešická přehrada vznikla před 40 lety v místě nejhezčího údolí na Vysočině, a to jí z velké části zůstalo dodnes.

Až na svých toulkách potkáte na rozhraní Jižní Moravy a Vysočiny klikatě, fjordu podobné zrcadlo vodní hladiny Dalešické přehrady, neváhejte s nástupem na palubu lodi HORÁCKO. Z jiného místa totiž obdivovat proměnlivou krásu všech zákoutí přehrady nelze. A jelikož přehrada nikdy nezamrzá, můžete tu jako s jedinou lodí v ČR plout po hladině v každé roční době.

V zimě vyplouvá výletní loď při nedělních hodinových plavbách z Kramolína pod Wilsonovu skálu a zpět. Od dubna pak pluje po celé přehradě v délce 13 km. Loď pro 115 cestujících s otevřenou horní palubou a uzavřenou dolní s lodním barem pluje mezi pěti přístavišti nebo jen na vyhlídkový okruh. Všude se můžete nalodit i s vaším kolem. Anebo si loď pronajmout i pro firemní akci, školní výlet, večírek, svatbu či oslavu.



Třebíč

MĚSTO BOHATÉ HISTORIE A PAMÁTEK UNESCO

Pokud spojíte seznam památek UNESCO s Vysočinou, určitě vám na mysli vyvstane Třebíč. Malebné 36tisícové město, které se rozkládá v jihozápadní části Českomoravské vrchoviny na obou březích řeky Jihlavy. Třebíč se pyšní celou řadou jedinečných památek, ale také významnou, často smutnou historií, která na vás v centru města, ale také v židovské čtvrti rozhodně dýchne.

dnes židovským muzeem. Představuje bydlení židovské rodiny v meziválečném období s expozicí košer řeznictví.

Za návštěvu rozhodně stojí také **Pamětní síň Antonína Kaliny** vedle TIC Zadní synagoga. Připomíná trebičského rodáka, který v koncentračním táboře Buchenwald zachránil více než 900 židovských chlapců. V roce 2019 město otevřelo novou **Expozici Děti Antonína Kaliny**, které dominuje Strom života – unikátní umělecká kovářská a pasířská práce mistrů a studentů střední průmyslové školy. Listy stromu nesou vytepaná jména zachráněných chlapců. Spolu s čtvrtí byl na seznam UNESCO zapsán také **židovský hřbitov**. S jedenácti tisíci hroby a třemi tisíci dochovanými náhroby se řadí k největším židovským pohřebišťům v zemi.

Spletité osudy Židů zrcadlí uličky v jejich čtvrti

Město zve k návštěvě židovské čtvrti, která patří mezi nejkompletnější v Evropě. Poznáte ji podle typických úzkých uliček mezi domy, romantických náměstíček, verand a balkonů. Ze 108 dochovaných staveb v lokalitě Záměstí je významná **Zadní synagoga**. Slouží jako výstavní a koncertní síň. Na ženské galerii si můžete prohlédnout model židovské čtvrti tak, jak vypadala v roce 1850. Hned vedle Zadní synagogy stojí **Dům Seligmanna Bauera**, který je



Oživené židovské město, foto: m-ARK



Bazilika sv. Prokopa, foto: m-ARK



Zadní synagoga, foto: m-ARK

Dokonalost se ukrývá v detailu

Další částí třebíčské památky UNESCO je **bazilika sv. Prokopa**, která vyrostla v době, kdy se k nebi začaly vzpínat první gotické katedrály, a představuje jedinečné prolnutí evropských vlivů na pomezí románského a gotického slohu. Zdobí ji řada výjimečných stavebních prvků jako například mohutné arkády, osmidílná klenba nad kněžištěm nebo gotická krypta, která patří k nejcennějším částem baziliky. Původně benediktinský klášter byl v 16. století přestavěn na **zámek** a změnil se v sídlo světské vrchnosti Pernštejnů, Osovských a Valdštejnů. I ten figuruje na seznamu světového kulturního dědictví a dnes v něm sídlí **Muzeum Vysočiny Třebíč**.

V Předzámčí najdete interaktivní expozici nazvanou **Cesty časem**, která nabízí poznání třebíčské historie a historických řemesel. Sami si tady můžete vyzkoušet práci starých mistrů, a to za doprovodu dvou historických postav třebíčských měšťanů, kronikáře Suchenia a kupce Calligardiho. Novinkou je od roku 2019 **prohlídková trasa bývalého klášterního areálu**. Okruh prochází venkovními i vnitřními prostory. Prohlédnete si baziliku sv. Prokopa, seznámíte se s budovami benediktinského opatství i s životem řeholníků v klášteře a také nahlédnete do zámecké ledovny.



Co ještě v Třebíči vidět a zažít?

Památky UNESCO lákají návštěvníky nejen z Evropy, ale také cestovatele z celého světa. Ti často nestihnou vidět všechny krásy a zajímavosti, které Třebíč nabízí, a to je škoda. Pokud tedy vyšetříte čas, objevte spolu s námi další místa, která stojí za to vidět a užít si je. Přímo v centru města na **Karlově náměstí**, které je se svou rozlohou 2,2 ha jedním z největších v Česku, najdete historický **stereoskop Kaiserpanorama**. Přístroj, který dříve udivoval třetím rozměrem fotografie, uvidíte v **Malovaném domě**. Ten zdobí sgrafitová fasáda a patří mezi nejkrásnější a nejznámější historické domy v Třebíči. Pokud chcete mít město jako na dlani, vystoupejte na **městskou věž** nebo ještě výše – na **rozhlednu na Pekelném kopci**, kam vede značená stezka. Za návštěvu také stojí **vodojem Kostelíček**. Světovým unikátem je stálá **Expozice Franta**, která prezentuje darovaná díla od třebíčského rodáka, světoznámého malíře a sochaře Františka Mertla. Největší science centrum na Vysočině vyrostlo v areálu Borovinských závodů. V interaktivním vzdělávacím centru **Alternátor** můžete vidět a zažít experimenty s různými přírodními jevy a navíc uvidíte unikátní projekci na kouli. Milovníci vodních radovánek pro změnu ocení **Aquapark Laguna**, v létě pak venkovní koupaliště na **Polance**.

www.visittrebic.eu



Pohled na městskou věž z židovské čtvrti, foto: archiv města



Slavnosti Tří kápí, foto: m-ARK

Pravidelné kulturní akce

Záměstí – multikulturní festival (rock, pop, alternativní žánry)

Slavnosti růžového vína – pohodové sobotní odpoledne plné lahodného vína a kvalitní gastronomie

Svatoprokopská pouť – tradiční třebíčská lidová pouť

Oživené židovské město – víkendový návrat do období I. republiky

Šamajim – festival židovské kultury

Slavnosti Tří kápí – velkolepá oslava bohaté historie Třebíče

Bramborobraní – přehlídka folklorních souborů

Svatomartinské slavnosti – slavnostní příjezd sv. Martina, který věští zimu a blížící se Vánoce s celodenním kulturním programem



Muzeum Vysočiny Třebíč

Muzeum Vysočiny Třebíč sídlí na třebíčském zámku. Celý zámecký areál je společně s bazilikou sv. Prokopa, židovskou čtvrtí a židovským hřbitovem na Seznamu světového kulturního a přírodního dědictví UNESCO.

Pro návštěvníky zámku jsou připraveny čtyři stálé expozice: **Svět neživé přírody** představuje sbírku mineralogickou, petrografickou a soubor tektitů. **Svět portálů a bran** připomíná dějiny církevních řádů v Třebíči i s osudy duchovních ve 20. století.

Lidé-Místa-Osudy ukazuje nejcněnější sbírkové předměty uměleckohistorické, etnografické, botanické i zoologické.

Valdštejnové na Třebíči přináší pohled

na přítomnost rodu Valdštejnů v Třebíči, a to především na přelomu 19. a 20. století. V rámci této trasy je představena i část jedinečné sbírky dýmek.

Muzeum Vysočiny Třebíč

Zámek 1, 674 01 Třebíč

tel.: 568 408 890

muzeum@muzeumtr.cz

www.muzeumtr.cz



Foto: Muzeum Vysočiny Třebíč



Mimořádná česká whisky ZRAJE V TŘEBÍČI

V třebíčské židovské čtvrti v domě zapsaném na seznamu památek UNESCO najdete v Česku vůbec první stylový whisky bar. Ochutnat tady můžete single malt whisky, která od svého oficiálního vzniku, roku 2014, sbírá jednu prestižní světovou cenu za druhou.

Kolem roku 2007 se rodí plán otevřít bar s whisky v historickém centru Třebíče. „Proč bych si měl whisky nechat dovážet? Poctivá česká whisky z Vysočiny by byla unikát,“ napadlo zakladatele, současného master blendera Tomáše Dyntara. Tým se postupně rozrůstá o mistry svých řemesel a v roce 2014 je firma oficiálně na světě pod značkou TREBITSCH old town distillery. Jemnou a vyváženou chuť sladšího

charakteru s kvalitou moravského sladu, české rašeliny a panenských dubových sudů oceňují nejen milovníci kvalitního alkoholu, ale především profesionálové z oboru. Whisky z Třebíče se pyšní zlatou medailí z prestižní mezinárodní soutěže konané v Londýně a z nejprestižnější soutěže vín a destilátů v Hongkongu a Číně si odvezla dvojitou zlatou medaili. Kvalitou a chutí chce patřit mezi nejlepší ve světovém měřítku.

TREBITSCH
old town
distillery

Trebitsch Holding SE

Na Příkopě 988/3

110 00 Praha 1

www.ceskawhisky.cz

www.trebitsch.com

Foto: Trebitsch Holding SE 3x



VÍTE, ŽE...

Mezinárodní certifikát vydaný v roce 2018 Židovskou obcí Praha potvrzuje, že se třebíčská single malt whisky vyrábí v židovské košer kvalitě.



Dalešická přehrada, foto: m-ARK

Třebíčsko moravská Vysočina

Kraj památek UNESCO, Dalešické přehrady i piva z Postřižin

Třebíč je město plné historie, jedinečné architektury a památek UNESCO. Ne každý ale ví, že návštěvou Třebíče by vaše putování po krásách moravské části Českomoravské vrchoviny rozhodně nemělo skončit. Ať už jste milovníci přírody, přijeli jste odpočívat nebo plánujete pěší či cyklovýlety, jste správně. Tato turistická oblast zahrnuje Třebíčsko, Náměštsko, Hrotovicko, Jaroměřicko, Moravskobudějovicko a Jemnicko. Tady všude na vás čekají daleké rozhledy, přírodní krásy, výjimečné památky i skvělé pivo a víno.

Pokud se váš výletní itinerář často skládá z památek, rozhodně byste se na Třebíčsku měli zastavit v **Jaroměřicích nad Rokytnou** a v **Náměšti nad Oslavou**. Prvním ze jmenovaných měst dominuje rozsáhlý barokní zámek. Doklad renesančního stavitelství na Moravě na vás pro změnu čeká v Náměšti nad Oslavou.



Rozhledna Babylon, foto: m-ARK

Moravské Budějovice zdobí chrám sv. Jiljí a v **Jemnici** zase najdete původně gotický kostel sv. Víta z 15. století, pod kterým se nacházejí zpřístupněné podzemní prostory. Cílem výletů může být také **rozhledna na Pekelném kopci** nebo jedna



Dalešický pivovar, foto: m-ARK



Jemnice, kostel sv. Víta, foto: archiv města Jemnice

z nejstarších rozhleden na Moravě – **Babylon** nedaleko **Dalešické přehrady**. A právě tato desítky kilometrů rozlehlá vodní plocha láká ke koupání, kempování nebo k plavbě výletní lodí Horácko. Romantické místo dokresluje příkré zarostlé stráně a na nich historii připomínající zříceniny. To vše protínají mnohakilometrové turistické cesty i cyklotrasy. Stále oblíbenějšími se stávají gastrozážitky. Osvěžit se můžete v **Pivovaru Dalešice**, který je známý díky Postřižinám Jiřího Menzela. Jediné vinařství na Vysočině, **Vinařství Sádek**, pak leží na samém okraji Třebíčska. Projít si tady můžete unikátní naučnou vinařskou stezku a putování zdejšími vinicemi zakončit degustací místních vín.

Další zajímavá místa a tipy na výlety najdete na www.destinace-trebicsko.cz



Jediné vinařství na Vysočině, Vinařství Sádek, foto: Petr Lemberk



Foto: Hotel Atom 3x

Uspořádejte firemní akci
ve městě památek UNESCO

• **ATOM** • hotel

Třebíč je díky své dobré dostupnosti a nedaleké dálnici D1 vyhledávaným místem pro pořádání konferencí. Stačí sjet na Exitu 141 (Velké Meziříčí) a za dvacet minut jste u hotelu Atom. Najdete ho v severní části města, odkud je to do srdce židovské čtvrti příjemnou procházkou zhruba 1500 metrů.

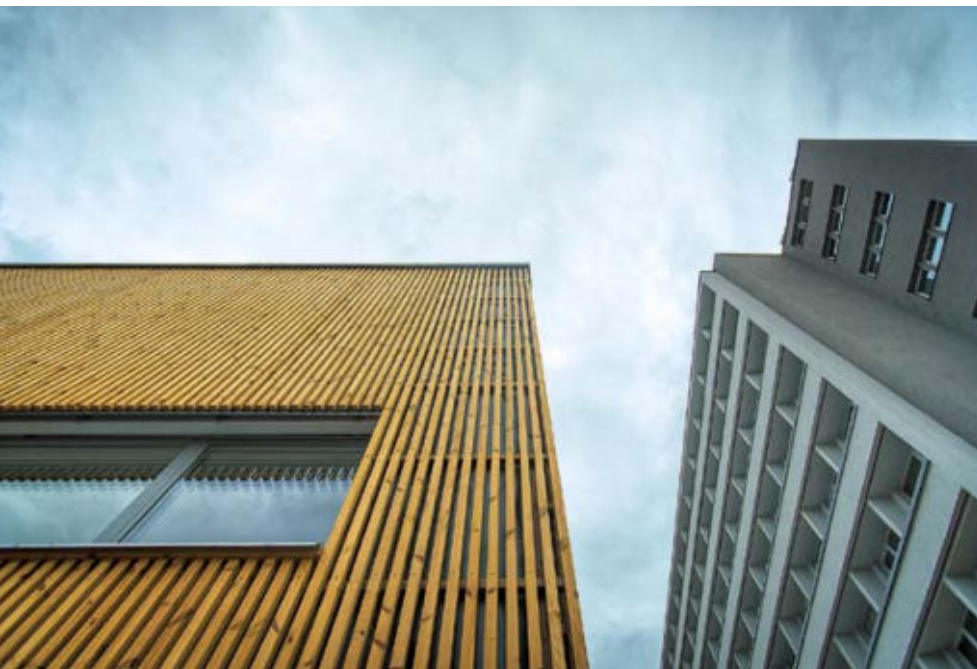
Celý hotel prošel v letech 2014–2016 kompletní rekonstrukcí a dnes tady kromě jednolůžkových až třílůžkových

pokojů i nadstandardních apartmánů můžete využít moderní zázemí pro konference, školení, večírky a další

rozmanité akce. Společenský sál s kapacitou 250 osob díky systému mobilních příček podle potřeby rozdělíte až na šest samostatných učeben. Samozřejmostí je technický servis i chutné občerstvení z místní kuchyně. Pracovní setkání pak můžete zpestřit originálním doprovodným programem. Co třeba ochutnat lokální speciality nebo navštívit některou z mnoha místních památek zapsaných na Seznam světového dědictví UNESCO?

Hotel Atom Třebíč

Velkomeziříčská 640/45, 674 01 Třebíč
tel.: 739 348 914, recepce@hotelatom.cz
www.hotelatom.cz



www.centrum-lihovar.cz
Nad Zámkem 7, Třebíč

RESTAURACE LIHOVAR

s vlastním **MINIPIVOVAREM**

- ✗ VELKÝ SÁL (90 osob)
- ✗ LIHOVARSKÁ ZAHRADA (1500 osob)
- ✗ MUZEUM VOZŮ JAGUAR
- ✗ POŘÁDÁNÍ AKCÍ NA KLÍČ





Aquapark LAGUNA

Nejlepší zábava a relaxace široko daleko!

Aquapark Laguna a wellness Laguna nabízí největší relax na Vysočině. K dispozici je bazén nepravidelného tvaru s plochou téměř 200 m² a hloubkou 120 cm se spoustou vodních atrakcí: divoká řeka, houpací kolébka, chrlíče vody, masážní a vířivá lůžka, dvě vířivé vany a podmořská jeskyně s akváriem. Venkovní bazén se slanou vodou. Dominantou je třetí nejdelší tobogan v ČR, 132 m. Wellness nabízí komfort a odpočinek v šesti různých saunách, třech odpočívárnách a dvou venkovních terasách. K rehabilitaci lze využít Kneippův chodník nebo infralavice.



Mládežnická 1096, Třebíč
tel.: 605 302 075
www.lagunatrebic.cz



Foto: Aquapark Laguna



Foto: m-ARK

Velké Meziříčí

MĚSTO POD DÁLNIČNÍM MOSTEM

Hned ze dvou míst můžete Velké Meziříčí spatřit z výšky. První pohled znají téměř všichni, kteří jezdí po dálnici D1. Pohled z ptačí perspektivy skýtá i věž kostela sv. Mikuláše.

Stačí vystoupat 153 schodů na ochoz a užít si vyhlídku na centrum, historické domy a spatřit i rozhlednu na Fajtově kopci ve tvaru šroubovice DNA. Ve věži na vás čeká výstava historických fotografií, 3D model města a byt věžníka, který měl v dávných dobách za úkol střežit město shora.

Velké Meziříčí leží na soutoku Oslavy a Balinky. V podobě zámku, renesanční radnice nebo barokní kašny si město zachovalo svou historickou podobu. Za zmínku stojí také židovská čtvrť, kde se dochovalo 63 domů včetně dvou synagog a hřbitova. Ten má tvar pětiúhelníku a 1306 náhrobních kamenů připomíná místní obyvatele židovské víry.

Do čisté přírody Vysočiny vás pro změnu zavedou naučné stezky Balinského a Nesměrského údolí a máme i ověřený tip pro cyklisty. Velké Meziříčí protíná tematická nadregionální cyklistická trasa Mlynářská stezka.

Turistické informační centrum Velké Meziříčí
Radnická 1, 594 13 Velké Meziříčí
tel.: 566 781 047, ic@velkemeziri.cz
www.turistikavm.cz
www.velkemeziri.cz



Nesměřské údolí, foto: m-ARK



Jelínkova vila

Velké Meziříčí



Hotel a minipivovar Jelínkova vila se nachází ve Velkém Meziříčí v srdci Vysočiny. Na místě, kde po dlouhá staletí stával velký mlýn a později vila továrníka Karla Jelínka, dnes najdete romantický hotel s historickými pokoji, relaxační zónou s bazénem a saunou, školicími sály pro vaše akce a útulnou rybí restaurací, kde dosud tiše klope mlýnské kolo. Ryby tu majitelé uchovávají unikátním způsobem – živé ve sklepení v průtočné říční vodě, abyste na stůl dostali jen to nejlepší a nejčerstvější rybí maso. Lahodné jídlo můžete zapít přímo zde uvařeným pivem Harrach, které vás osloví jemnou vůní, plnou chutí a bohatou pěnovitostí. Zavítejte do Jelínkovy vily, budovy propracované historií a jemnou sladovou vůní piva...

www.jelinkovavila.cz



Ekocentrum Chaloupky Baliny

Ekocentrum Chaloupky Baliny sídlí v zemědělské usedlosti uprostřed přírodního parku Balinské údolí v malé obci Baliny nedaleko Velkého Meziříčí. Z Velkého Meziříčí sem dojdete podél říčky Balinky, cestu vám zpestří interaktivní naučná stezka. Volně přístupná bezbariérová zahrada reflektuje potřeby lidí s handicapem. Herní prvky lákají rodiny s dětmi. Organizovaným skupinám nabízíme zážitkové programy s prvky zahradní terapie, při kterých využíváme i bezbariérové zázemí budovy ekocentra.

www.chaloupky.cz/baliny
baliny@chaloupky.cz

Foto: Chaloupky o.p.s., 2x



Balinské údolí, foto: m-ARK

Foto: Jelínkova vila



Muzeum Velké Meziříčí

Historie, slavní rodáci
i unikátní fresky



Foto: m-ARK

Od 13. století se na skále nad Velkým Meziříčím vzpíná zámek a v něm od roku 1948 sídlí muzeum. Tehdy se sbírky historické, etnografické a přírodovědné rozšířily o zámecký mobiliář. Nic na tom nezměnil ani fakt, že památku v roce 1995 restituovala hraběcí rodina Podstatzkých-Lichtensteinů.

Rokem vzniku 1893 se muzeum řadí k jedněm z nejstarších na Moravě. Jeho sbírky zrcadlí nejen historii, ale také společenský a kulturní život města i celého regionu. Kvůli budování dálničního mostu Vysočina se muzeum v 80. letech začalo specializovat na pozemní komunikace a dnes si ve 2. patře zámku můžete prohlédnout expozici Cestou necestou aneb Od cest k dálnicím. Začneme s prohlídkou však pěkně po pořádku. V přízemí zámku se nachází výstavní síň, kde se několikrát za rok obměňují výstavy. V prvním patře si prohlédnete stylově zařízené pokoje a seznámíte se s historií budovy i s jednotlivými majiteli. V salonech na vás čeká několik zajímavostí, například smuteční náhrdelník císařovny Marie Terezie. Samostatná expozice se

věnuje hraběti Harrachovi a sarajevskému atentátu. Druhé patro zámku zdobí například výstava Ve znamení sedmi per, která mapuje dějiny Velkého Meziříčí. Zároveň tu můžete obdivovat sbírku kubistického nábytku. Připomíná jeho majitele, významného rodáka a předního matematika a fyzika dr. Františka Závíšku. Další výstava představuje slavného rodáka a letce Jana Čermáka. Přírodovědnou část muzejních sbírek reprezentuje výstava Od albitu k žule a otevřený depozitář zase prezentuje sbírku ptáků, vyskytujících se v regionu na počátku 20. století. Muzeum pořádá celou řadu zajímavých a hodně navštěvovaných akcí. Nenechte si ujít například noční prohlídky zámku v rámci celostátního Festivalu muzejních nocí nebo zářijové historické slavnosti.



Foto: Muzeum Velké Meziříčí 3x

VÍTE, ŽE...

V roce 2016 restaurátoři obnovili unikátní fresky nalezené v přízemí jihovýchodní části zámku. Od roku 2017 je Rytířský sál s freskovou výzdobou z konce 13. století zpřístupněný veřejnosti.

Muzeum Velké Meziříčí
Zámecké schody 1200/4
594 01 Velké Meziříčí
tel.: 566 522 773, 778 777 169
muzeumvm@muzeumvm.cz
www.muzeumvm.cz

DISCGOLF

Skvělý rodinný sport

Minigolf hrál v našich končinách snad každý, po velkém boomu na přelomu tisíciletí se rozvoj klasického golfu zastavil, discgolf se však rozvíjí tempem bez nadsázky raketovým. Vždyť u nás od roku 2011 vzniklo již 106 veřejných discgolfových hřišť! Discgolfová vlna se nevyhnula ani Vysočině, kde je možné si tento rodinný sport vyzkoušet hned na sedmi místech.

Princip hry discgolfu vychází z klasického golfu a je velmi jednoduchý. Cílem je projít discgolfové hřiště tvořené devíti až osmnácti jamkami s co možná nejnižším počtem hodů discgolfovým diskem podobným frisbee. Každá jamka začíná na výhozišti a končí v discgolfovém koši, kam je potřeba disk vhodit. Hráč se z výhoziště svými hody ke koši postupně přibližuje, po dokončení jamky si zapíše počet hodů a přesune se na jamku následující.

Jamek je nejčastěji devět nebo osmnáct a jsou umístěny v městských parcích, lesoparcích, suchých poldrech či zámeckých areálech. Dohromady

tvoří jakýsi vycházkový okruh. Proč vycházkový? Protože hra discgolfu není nic jiného než procházka s občasným hozením discgolfového disku. A právě zde lze spatřovat další faktor přispívající k rozvoji discgolfu. Nemusíte totiž být žádný sportovec, abyste si hru užili. Naopak, discgolf jde často lidem, kteří se klasickým sportům tolik nevěnují – rozhodující je zde totiž soustředění a přesnost. V úvodu jsme zmínili, že je discgolf skvělý rodinný sport. Málokterý sport totiž dokáže najednou zabavit školáka, pubertáka, rodiče i babičku s dědou. V začátcích jsou šance všech naprosto vyrovnané, málokdo dokáže disk

napoprvé hodit dále než čtyřicet metrů. Rodinný turnaj se pak často rozhoduje v konečné fázi, kdy je disk potřeba vhodit do řetězů discgolfového koše. A zde přichází na řadu ono zmíněné soustředění a přesnost. Životní zkušenost a rozvaha pak často vítězí nad mládím a dravostí.

Velkou výhodou discgolfu je i jeho finanční nenáročnost. Ve většině případů je vstup na hřiště zdarma, výjimkou jsou hřiště komerční, která zase bývají lépe udržovaná. Ke hře vám stačí jediný discgolfový disk, často si ho můžete zdarma nebo za drobný poplatek zapůjčit buď přímo u hřiště nebo v turistickém informačním centru. Buďte připraveni na vratnou zálohu okolo 200 až 300 korun. Ti, kteří již discgolfu propadli, používají na různé hody různé disky, které se liší tvarem, vahou a trajektorií letu. Pro případný nákup doporučujeme internetový obchod na adrese www.prodiscgolf.cz.

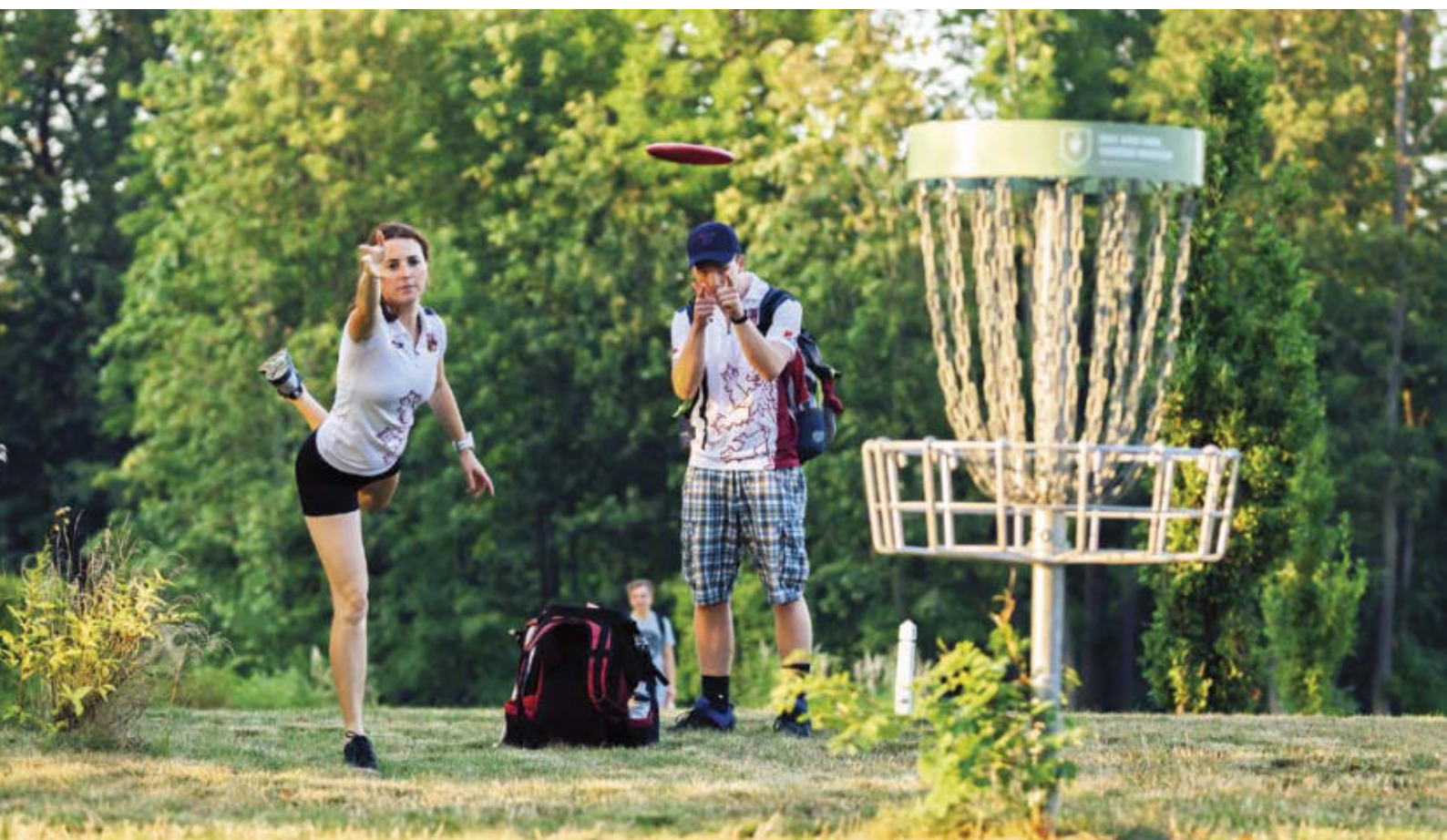



Věděli jste, že se v discgolfu i soutěží? Turnajů se u nás každý rok uskuteční na sto padesát a organizačně je zaštiťuje Česká asociace discgolfu. Většina z těchto akcí je vhodná i pro začínající hráče a jejich seznam lze nalézt na webu www.idiscgolf.cz. V rámci Evropy patří čeští hráči k naprosté špičce, v roce 2018 dokonce získal náš reprezentant Bohdan Bílek zlatou medaili z mistrovství Evropy juniorů!

DiscGolfPark Kunšovec, Velké Meziříčí

- první discgolfové hřiště na Vysočině (r. 2012)
- půjčovna disků v turistickém informačním centru

Náš tip: Ideální hřiště na protažení těla při cestě po D1.

Discgolfové hřiště hotel Luna, Kouty u Ledče nad Sázavou

- hřiště kombinuje jamky v lese a v otevřené ploše okolo rybníka
- vstup na hřiště je zpoplatněn, platí se na recepci hotelu Luna, kde funguje i půjčovna disků

Náš tip: Hladina rybníku Homole je na některých jamkách nebezpečně blízko. Plavky s sebou!

DiscGolfPark Třešť, Zámecký hotel Třešť

- těžší hřiště v krásném zámeckém parku
- z důvodu rekonstrukce hotelu je půjčovna disků mimo provoz, je potřeba mít vlastní

Náš tip: Na 4. jamce se na chvíli zastavte a pohlédněte vzhůru do korun majestátních modřínů.

DiscGolfPark Hostačov, Chateau Hostačov

- královské hřiště českého discgolfu a jediné osmnácti jamkové hřiště na Vysočině
- vstup na hřiště zaplatíte v recepci hotelu, kde funguje i půjčovna disků

Náš tip: Po hře se nezapomeňte zastavit v zámecké restauraci, místní kuchyně je vyhlášená!

DiscGolfPark Podhrad, Humpolec

- hřiště v krásném prostředí lesoparku Podhrad
- disky lze zapůjčit i zakoupit v turistickém informačním centru

Náš tip: Devět jamek bylo málo? Vyběhněte si na zříceninu hradu Orlík na kopci přímo nad hřištěm.

DiscGolfPark Lhota-Vlasenice

- lesní hřiště u malebné obce Vlasenice, které je vybaveno altánem a dětským hřištěm
- půjčovna disků není k dispozici, je potřeba mít vlastní vybavení

Náš tip: V nedaleké Kamenici nad Lipou nedávno znovuotevřeli původní pivovar. Kromě výtečného piva nabízí i zážitky ve formě workshopů a exkurzí.

Discgolfové hřiště Pilák, Žďár nad Sázavou

- krátké hřiště vhodné pro rodiny s dětmi
- půjčovna disků v přílehlém občerstvení

Náš tip: Toto sympatické hřiště lze v pohodě obejít i s kočárkem.

www.discgolfpark.cz
www.prodiscgolf.cz



Foto: Discgolf



Bukový les u Štoků



Kvetoucí sakury v Jihlavě



Zámek Jaroměřice nad Rokytnou



Bledule u Staré Říše



Otakárek fenyklový



Kostel v Havlíčkově Borové

Petr Lemberk

VYSOČINA V HLEDÁČKU FOTOGRAFA

Kdy jste zjistil, že focení je to, čím chcete trávit svůj volný čas? A pamatujete, na co nebo na koho jste v prvních fotografických počínech zaměřil svůj hledáček?

Moje první krůčky k fotografování vedly ještě přes černobílý film. Na vysoké škole místo studia matematiky jsem často trávil večery v temné komoře a pokoušel se proniknout do tajů fotografie. Bavilo mě pozorovat, jak fotka vzniká, a tomu přizpůsobovat i focení. Tedy vlastně opačný postup toho, jak je to obvyklé dnes. V té době také začal vycházet časopis pro amatérské fotografy, kde zveřejňovali nejlepší zaslané fotografie různých témat. Po několika úspěších v soutěži mě fotografie pohltila definitivně. A to zejména fotografie přírody všech forem.

Jste profesionálním fotožurnalistou. Fotíte pro jeden z českých zpravodajských deníků. Je velmi odlišné fotit pro články kolegů žurnalistů, nebo se realizovat sám v přírodě? Najdete si v obou případech to, co vás na práci baví?

Rozdíl je to velký. Fotografování do novin je většinou o lidech, aktuálních situacích ze života. A právě to, že může člověk od lidí a civilizace uniknout do přírody, dává možnost relaxace a odpočinku. Focení je prostředek, jak se přírodě ještě víc přiblížit a pochopit ji. Pro focení přírody je také podstatná znalost meteorologie. Aby fotka získala něco navíc, měla by budit emoce, což u přírody znamená vyhledávat situace v drsnějších podmínkách, jako je třeba bouřka, sněžení, slunce, vítr. Úspěch a kvalita záběrů souvisí také s časem pořízení. Určitě nejlepší vznikají v ranních a večerních hodinách, což vyžaduje brzké vstávání nebo naopak pozdní příjezdy domů.

Pak mnohdy na mě čeká sladká odměna v podobě zajímavé fotografie.

V závěru roku 2015 jste založil facebookovou stránku Vysočina Life and Nature, která má okolo 21 tisíc fanoušků. S jakým záměrem jste stránku zakládal a jak vás těší takový zájem příznivců, kteří vaše fotografie rádi sledují?

Velký zájem fanoušků mě samozřejmě těší, ohlasy jsou velké, a to nejen z Vysočiny. Je zajímavé sledovat diskuse pod fotkami, kde si lidé sdělují zkušenosti či zážitky z daného místa na fotce. Že zde vyrůstali, byli na dovolené či poznali svou první lásku. Je potěšující, že se zde politika a problémy světa moc neřeší. A možná právě to byl záměr, proč tuto stránku založit. Aby lidé neřešili jen negativní věci, kterých je kolem nás spousta. A že jich je už tolik, to se mi na začátku ani nesnilo...



Jste rodák z Vysočiny, kde jste se vlastně narodil? A máte na Vysočině vyložené oblíbené místo, které je vám nejbližší, a kde například fotíte nejraději?

Narodil jsem se vlastně úplně na pomezí Vysočiny, v Pacově, což byl v té době ještě Jihočeský kraj. Dětství jsem prožil nedaleko v Obratani a je tedy jasné, že okolí mám dodnes velice rád,

i když se tam už tolik nedostanu. Na Vysočině je ovšem nespočet míst, kam se rád vracím, patří mezi ně Novoměstsko, Jimramovsko, Žďár nad Sázavou, přírodní park Třebíčsko, údolí velkých řek Oslava, Sázava, Jihlava... a tak bych mohl pokračovat s výčtem krásných míst. Bohužel poslední dobou trochu trpím, když vidím, jak se mění krajina necitlivými zásahy člověka a samozřejmě také smutnou kůrovcovou kalamitou. Věřím, že i naše Vysočina má šanci se oklepat a vzpamatovat z nejhoršího.



Stehlíci ve Vlachovicích



Drátenická skála a Blatiny



Kostel sv. Ignáce v Jihlavě



Zlatý voči u Lipnice nad Sázavou

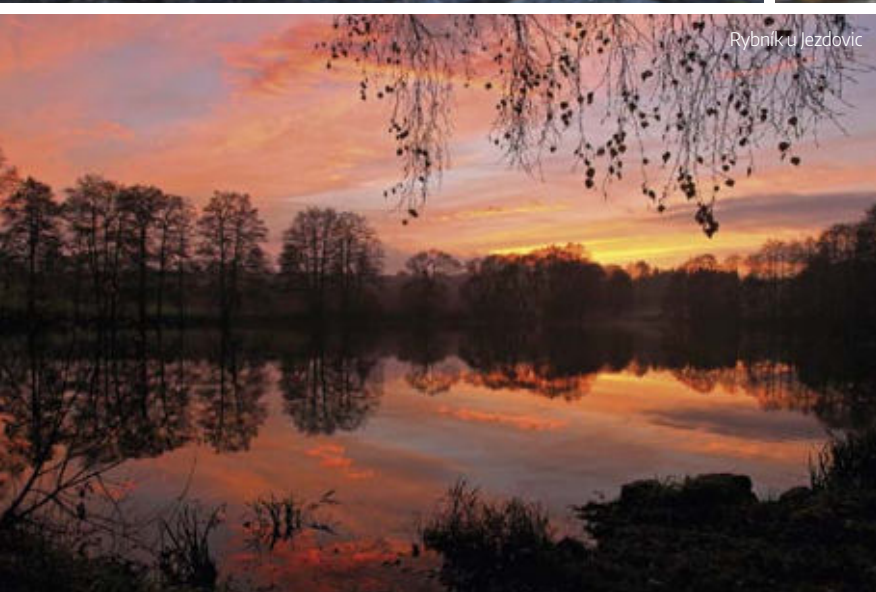

Rybník u Jezdovic

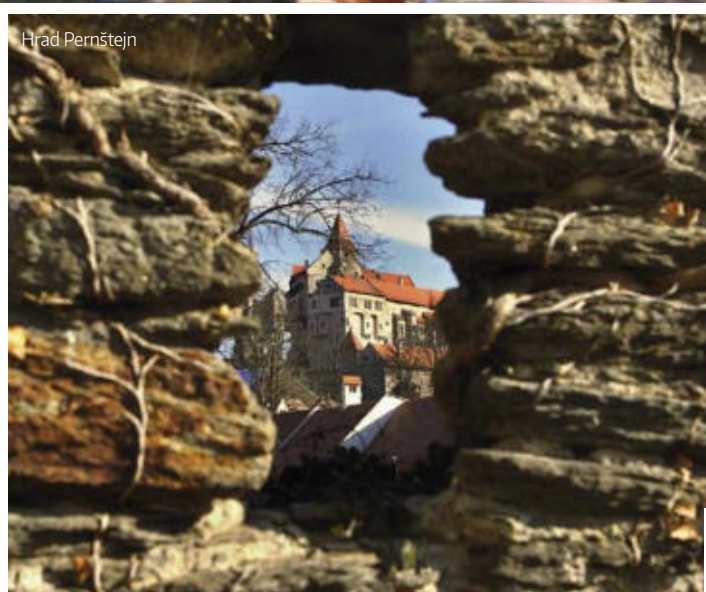

Hrad Pernštejn

BRNO - LONDÝN
✈ STANSTED

již od
439,- Kč
jednosměrná
letenka

již od
259,- Kč
jednosměrná
letenka

BRNO - MILÁNO
✈ BERGAMO

www.brno-airport.cz

 **Accolade**

**Cesta za zážitky
začíná s aplikací
Vlakem na výlet**



Inspirujte se na www.cd.cz/vlakemnavylet
nebo si rovnou stáhněte aplikaci.



 **České dráhy**
Národní dopravce



NEJLEPŠÍ ENERGIE PRO KAŽDÉ ZAŘÍZENÍ

www.varta-consumer.com

 **VARTA**
In service for you